

18.67  
18.60  
18.52

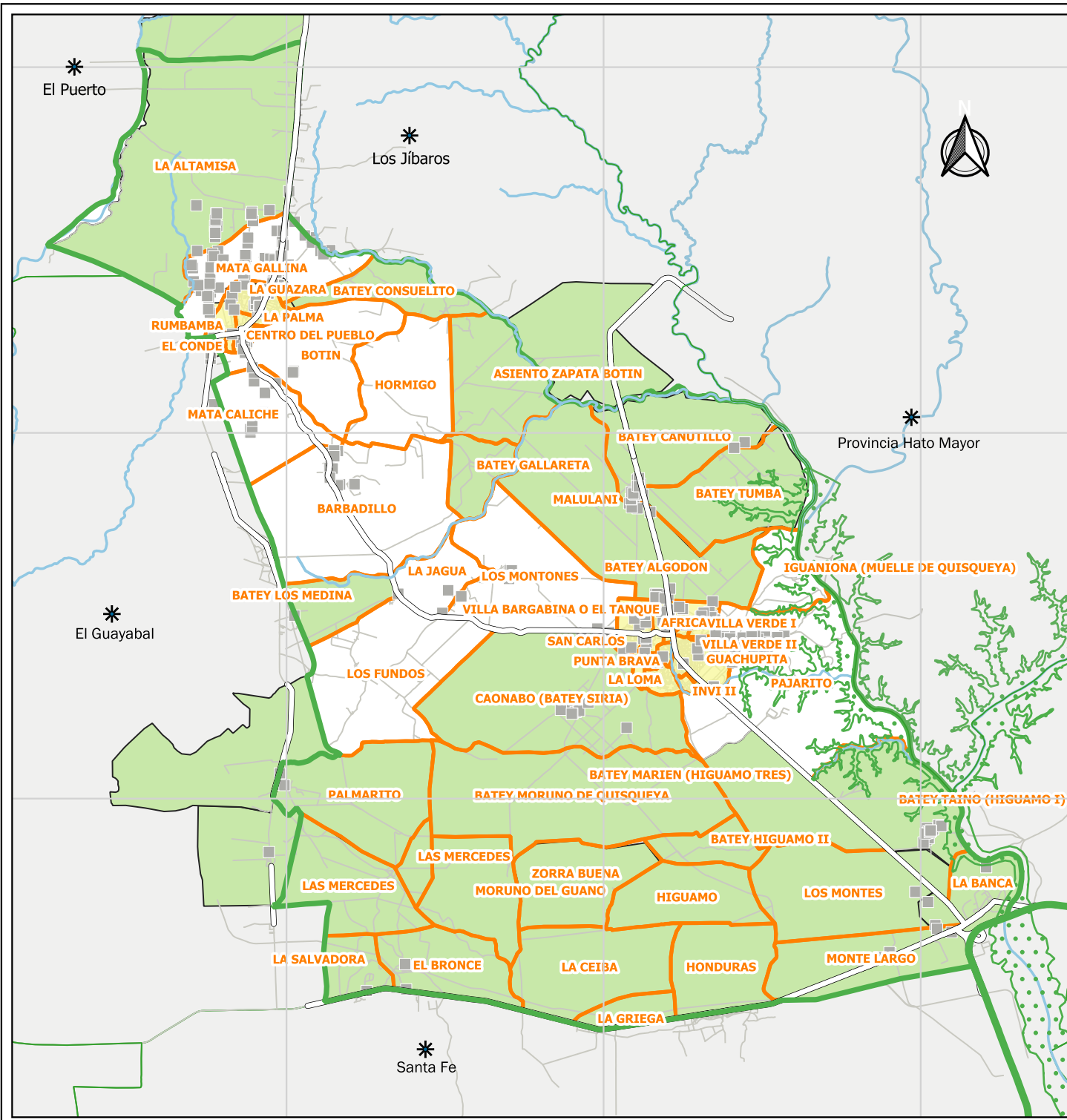

-69.48 -69.42 -69.36



**REPÚBLICA DOMINICANA**

Ministerio de Agricultura  
 Proyecto de Sanidad e Innovación Agropecuaria  
 Registro Nacional Agropecuario  
 Región Este, Zona Hato Mayor,  
 Subzona Los Llanos

**Área agropecuaria San Marcos**

29 AGOSTO 2025

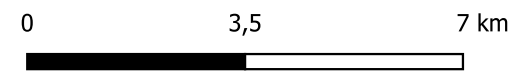

**METADATA**

Registro Nacional Agropecuario. Componente III.  
 Digitalizado: José Montaña  
 Base cartográfica:  
 Instituto Geográfico Nacional (IGN)  
 Oficina Nacional de Estadísticas (ONE)  
 Referencia espacial:  
 EPGS:4326  
 Datum: Sistema geodésico mundial WGS84

**SIMBOLOGÍA**

- Área agropecuaria
- Paraje
- Zona urbana
- Límite colindante
- Área protegida
- Grandes Productores
- Área agropecuaria colindante
- Explotación agropecuaria
- Hidrografía
- Vía
- Vía secundaria