

18.40

18.38

18.37

18.35

-71.19

-71.17

-71.16

-71.14

-7

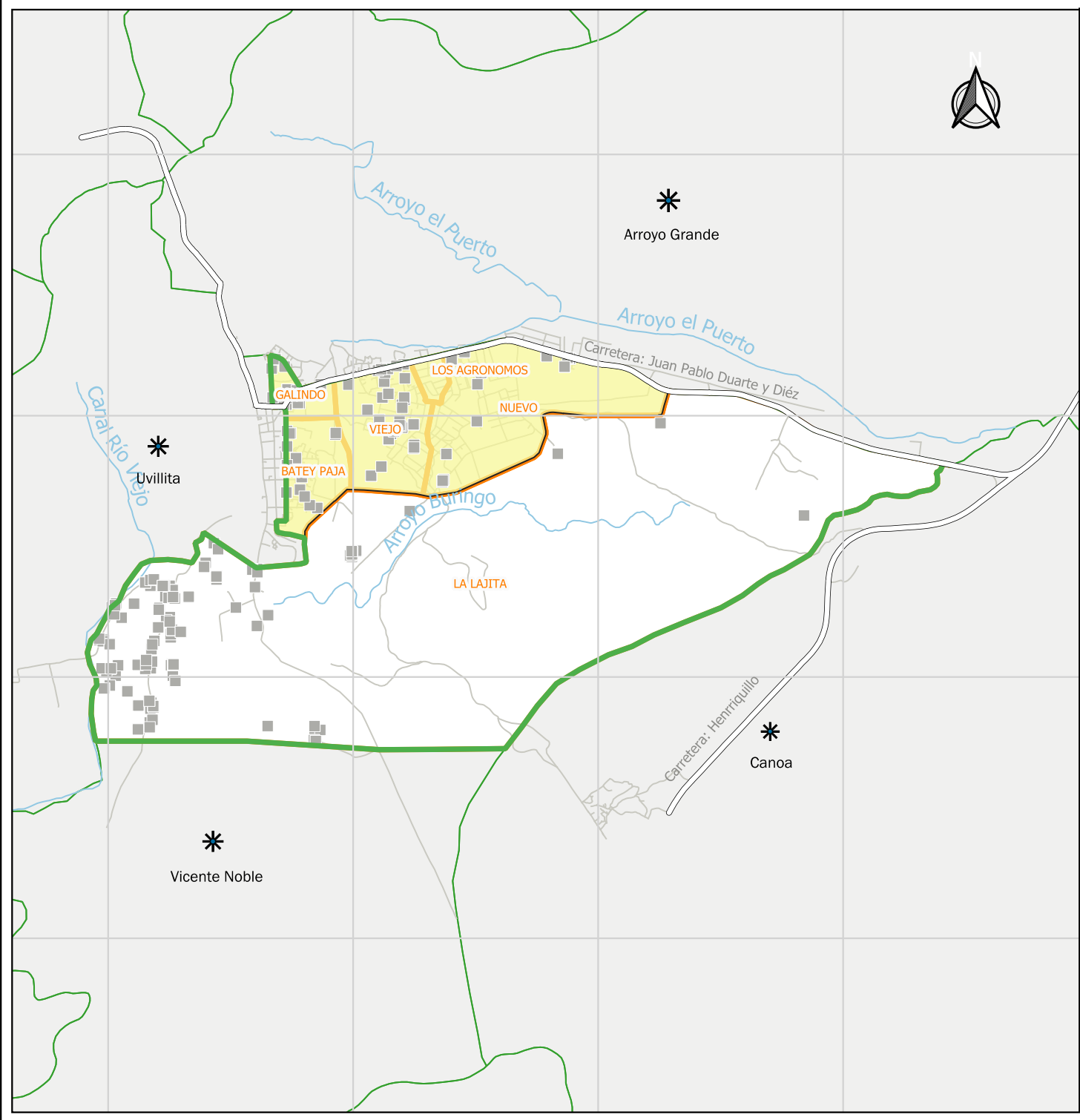

**REPÚBLICA DOMINICANA**

Ministerio de Agricultura  
 Proyecto de Sanidad e Innovación Agropecuaria  
 Registro Nacional Agropecuario  
 Región Sur, Zona Barahona,  
 Subzona, Vicente Noble,

**Área agropecuaria La Zurza  
 (El Quemado)**

30 Septiembre 2025

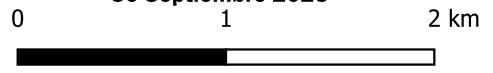

**METADATA**

Registro Nacional Agropecuario. Componente III.  
 Digitalizado: Leofania Mejia La Nieve  
 Base cartográfica:  
 Instituto Geográfico Nacional (IGN)  
 Oficina Nacional de Estadísticas (ONE)  
 Referencia espacial:  
 EPSG:4326  
 Datum: Sistema geodésico mundial WGS84

**SIMBOLOGÍA**

- Área agropecuaria
- Paraje
- Zona urbana
- Límite colindante
- Área agropecuaria colindante
- Explotación agropecuaria
- Hidrografía
- Vía
- Vía secundaria