

18.29
18.25
18.22
18.18

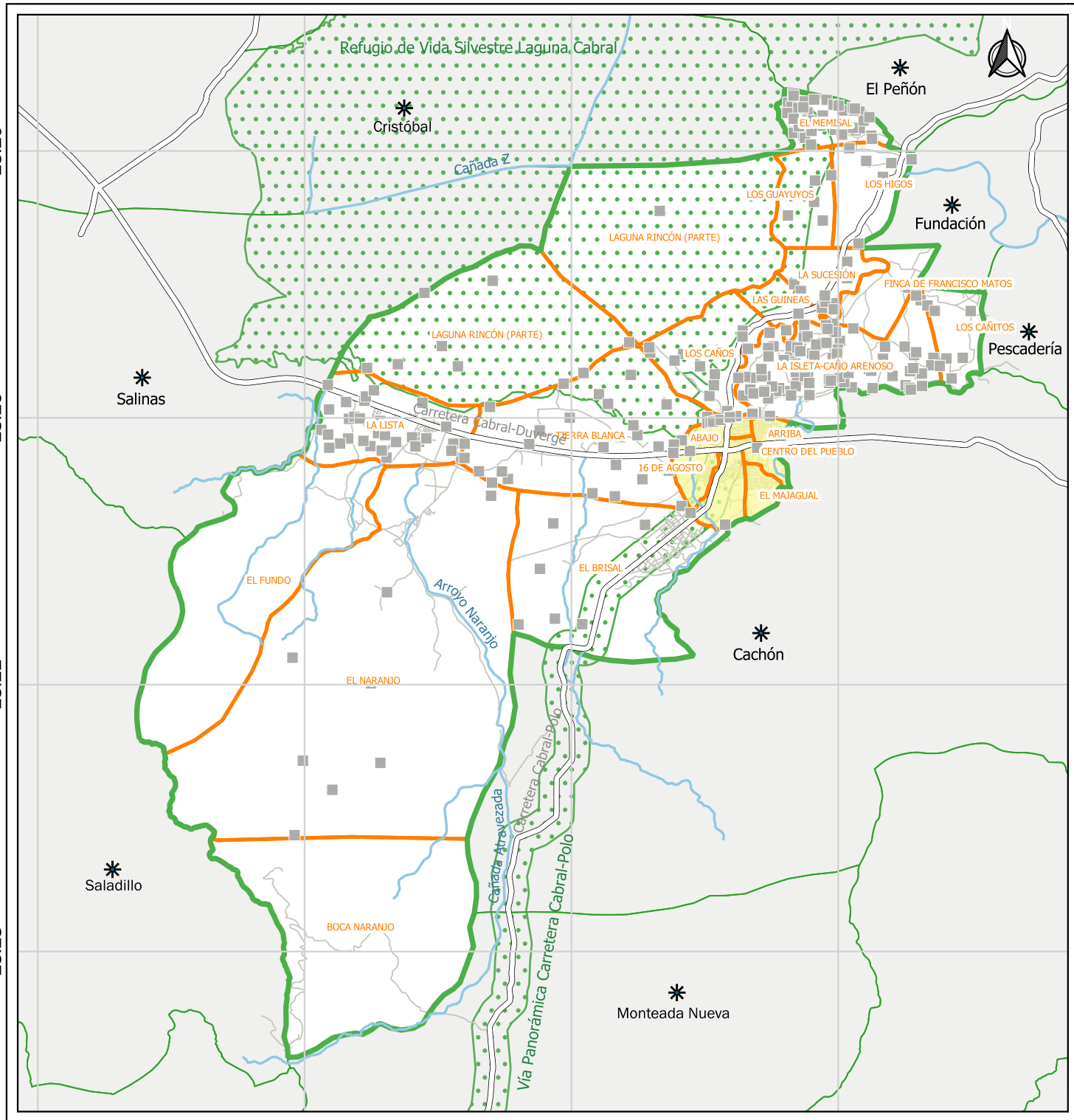

-71.32 -71.28 -71.24 -71.21



REPÚBLICA DOMINICANA
Ministerio de Agricultura
Proyecto de Sanidad e Innovación Agropecuaria
Registro Nacional Agropecuario
Región Sur, Zona Barahona,
Subzona Cabral

Área agropecuaria Cabral

30 Septiembre 2025

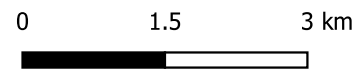

METADATA

Registro Nacional Agropecuario. Componente III.
Digitalizado: Frank Félix Ortiz Marrero
Base cartográfica:
Instituto Geográfico Nacional (IGN)
Oficina Nacional de Estadísticas (ONE)
Referencia espacial:
EPGS:4326
Datum: Sistema geodésico mundial WGS84

SIMBOLOGÍA

- Área agropecuaria
- Paraje
- Zona urbana
- Límite colindante
- Área protegida
- Área agropecuaria colindante
- Explotación agropecuaria
- Hidrografía
- Vía
- Vía secundaria