

18.48

18.43

18.37

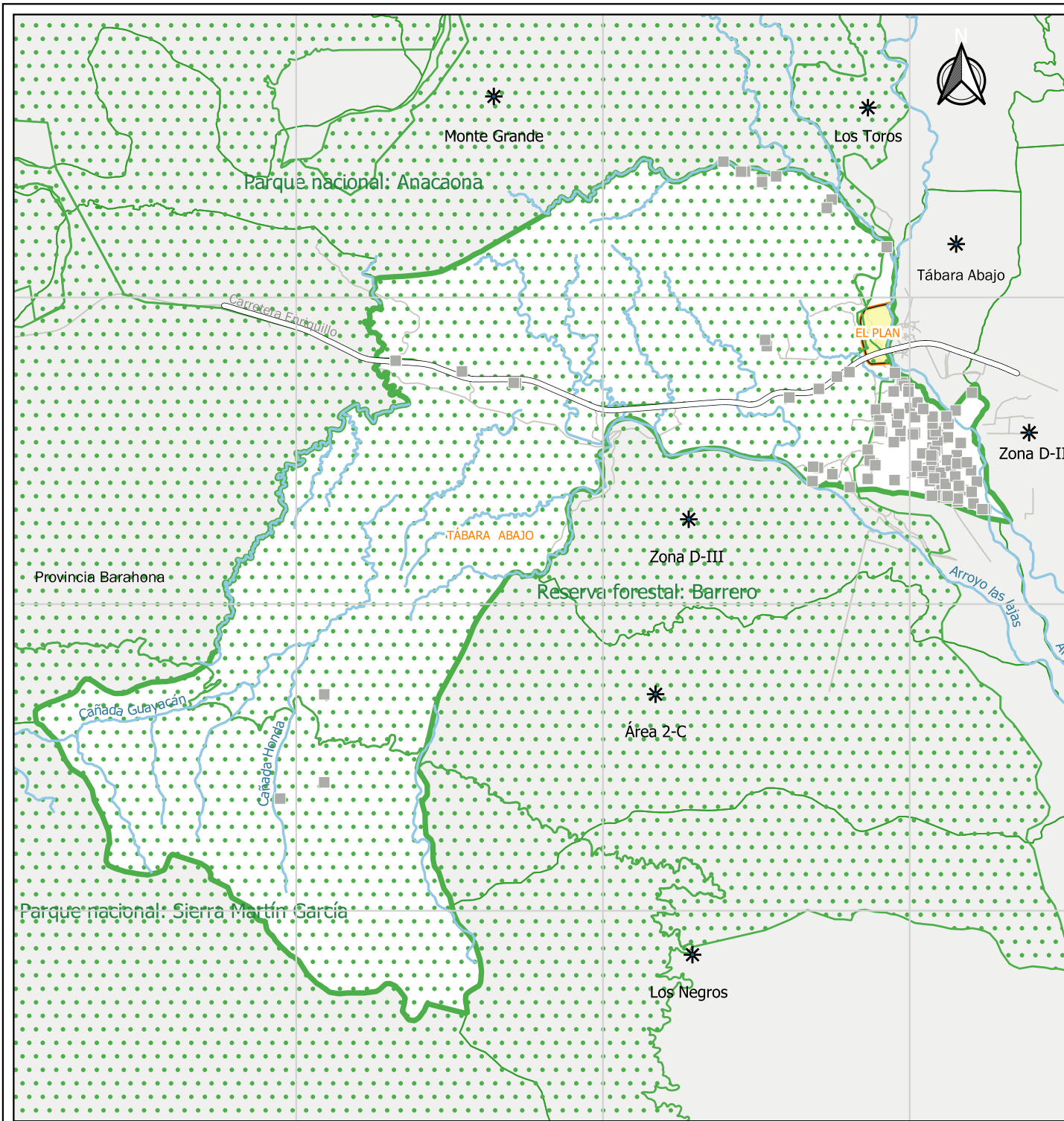

-71.00

-70.95

-70.89



**REPÚBLICA DOMINICANA**

Ministerio de Agricultura  
 Proyecto de Sanidad e Innovación Agropecuaria  
 Registro Nacional Agropecuario  
 Región Suroeste, Zona Azua,  
 Subzona Tábara Arriba

**Área agropecuaria Los Güiros**

30 septiembre 2025

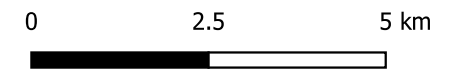

**METADATA**

Registro Nacional Agropecuario. Componente III.  
 Digitalizado: Ana Josefa Dotel Martínez  
 Base cartográfica:  
 Instituto Geográfico Nacional (IGN)  
 Oficina Nacional de Estadísticas (ONE)  
 Referencia espacial:  
 EPSG:4326  
 Datum: Sistema geodésico mundial WGS84

**SIMBOLOGÍA**

- Área agropecuaria
- Paraje
- Zona urbana
- Límite colindante
- Área protegida
- Área agropecuaria colindante
- Explotación agropecuaria
- Hidrografía
- Vía
- Vía secundaria