

18.48  
18.47  
18.45  
18.44

-70.24 -70.23 -70.22 -70.21

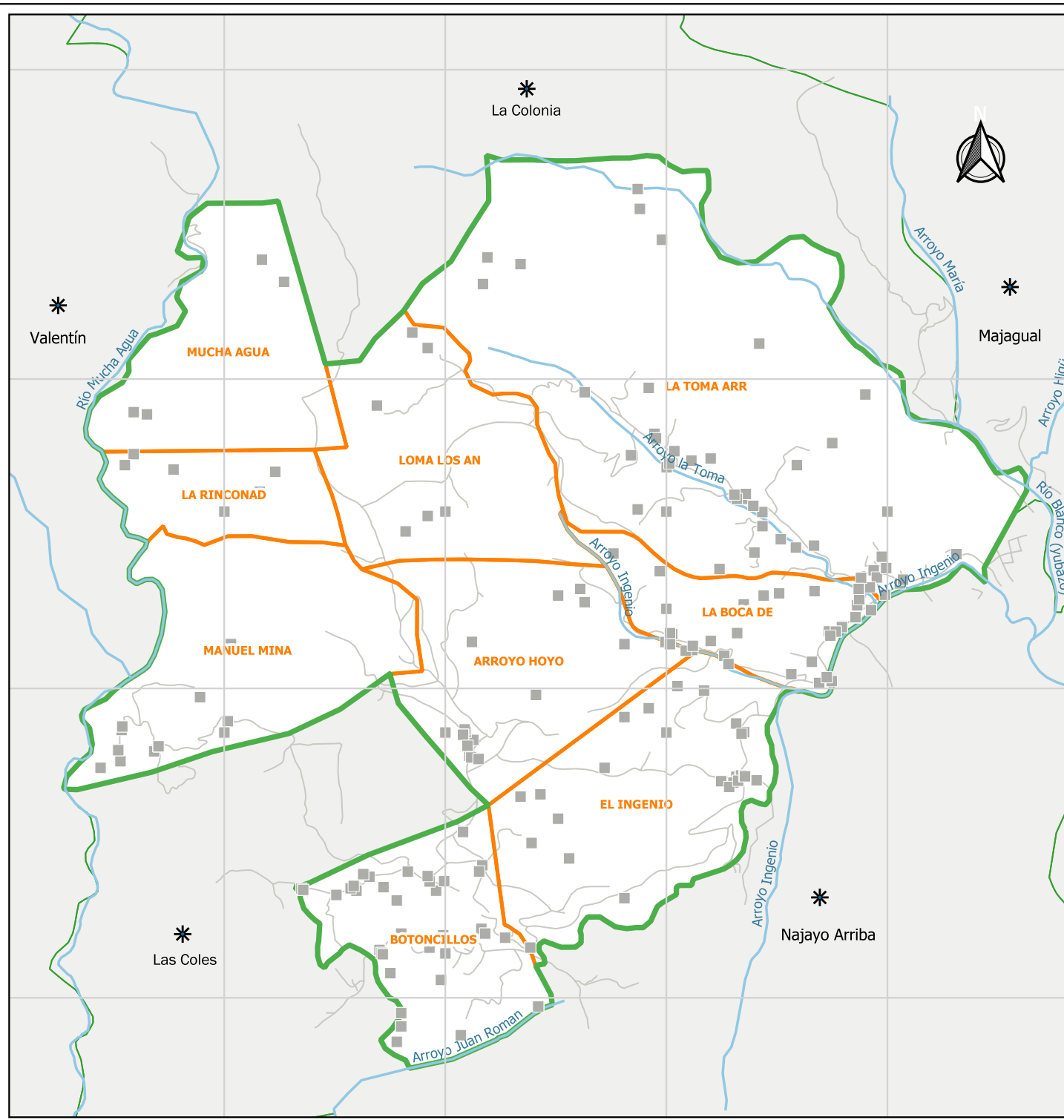

**REPÚBLICA DOMINICANA**

Ministerio de Agricultura  
 Proyecto de Sanidad e Innovación Agropecuaria  
 Registro Nacional Agropecuario  
 Región Central, Zona San Cristóbal,  
 Subzona Cambita

**Área agropecuaria La Toma**

22 Septiembre 2025

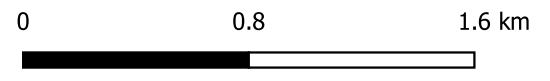

**METADATA**

Registro Nacional Agropecuario. Componente III.  
 Digitalizado: Ana Josefa Dotel Martínez  
 Base cartográfica:  
 Instituto Geográfico Nacional (IGN)  
 Oficina Nacional de Estadísticas (ONE)  
 Referencia espacial:  
 EPGS:4326  
 Datum: Sistema geodésico mundial WGS84

**SIMBOLOGÍA**

- Área agropecuaria
- Paraje
- Límite colindante
- \* Área agropecuaria colindante
- Explotación agropecuaria
- Hidrografía
- Vía secundaria