

18.86

18.84

18.82

18.80

-70.09

-70.07

-70.06

-70.04



REPÚBLICA DOMINICANA

Ministerio de Agricultura
Proyecto de Sanidad e Innovación Agropecuaria
Registro Nacional Agropecuario
Región Central, Zona Monte Plata,
Subzona Yamasá

Área agropecuaria La Cuaba

22 Septiembre 2025

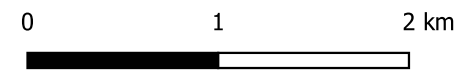

METADATA

Registro Nacional Agropecuario. Componente III.
Digitalizado: Frank Félix Ortiz Marrero
Base cartográfica:
Instituto Geográfico Nacional (IGN)
Oficina Nacional de Estadísticas (ONE)
Referencia espacial:
EPSG:4326
Datum: Sistema geodésico mundial WGS84

SIMBOLOGÍA

- Área agropecuaria
- Paraje
- Límite colindante
- Área agropecuaria colindante
- Explotación agropecuaria
- Hidrografía
- Vías
- Vía secundaria

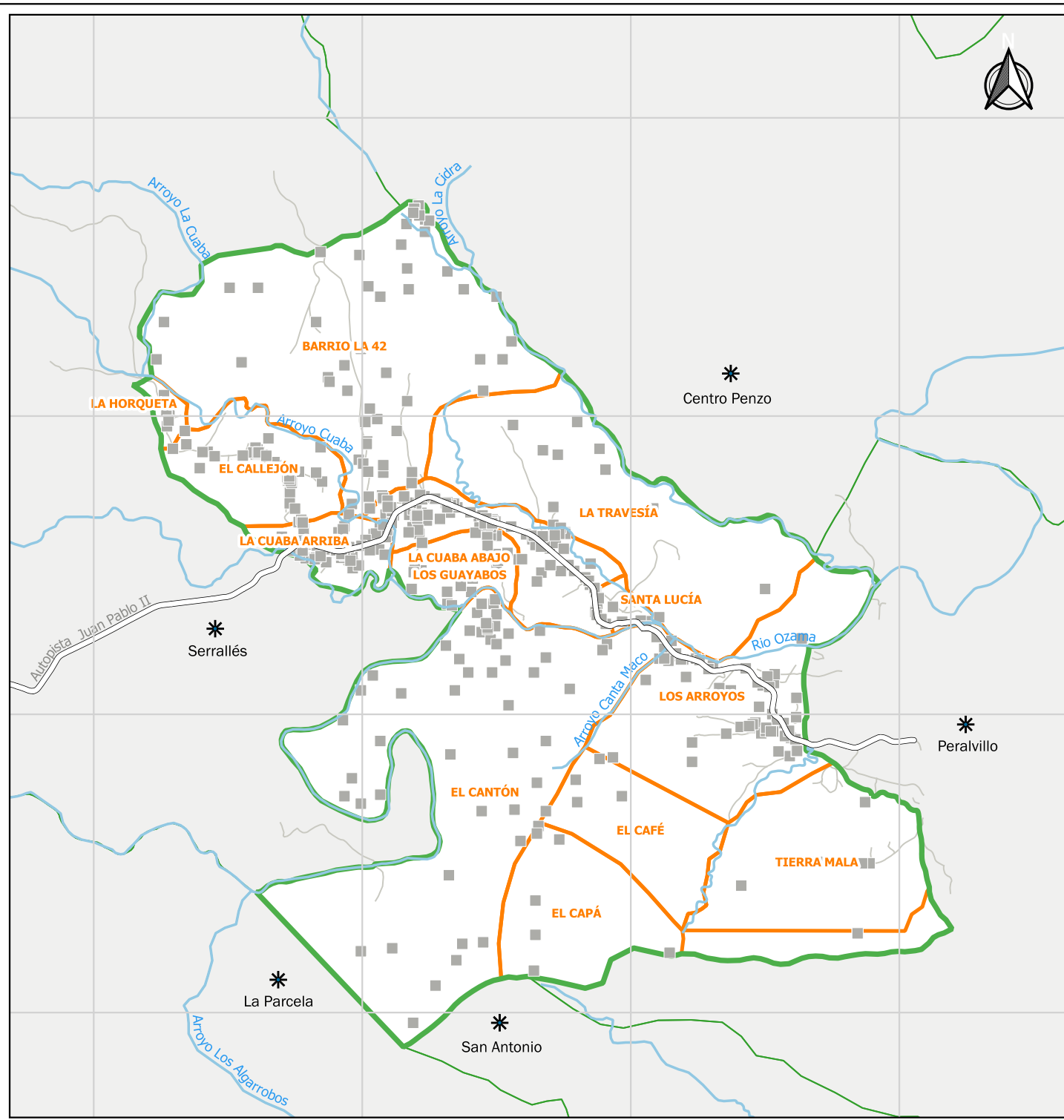

BARRIO LA 42

LA HORQUETA

EL CALLEJÓN

LA CUABA ARRIBA

LA CUABA ABAJO

LOS GUAYABOS

LA TRAVESÍA

SANTA LUCÍA

LOS ARROYOS

EL CANTÓN

EL CAFÉ

EL CAPÁ

TIERRA MALA

Centro Penzo

Serrallés

Peralvillo

La Parcela

San Antonio

Arroyo La Cuaba

Arroyo Cidra

Arroyo Cuaba

Arroyo Santa Meca

Río Ozama

Autopista Juan Pablo II