

18.40
18.37
18.34

-70.15 -70.12 -70.10

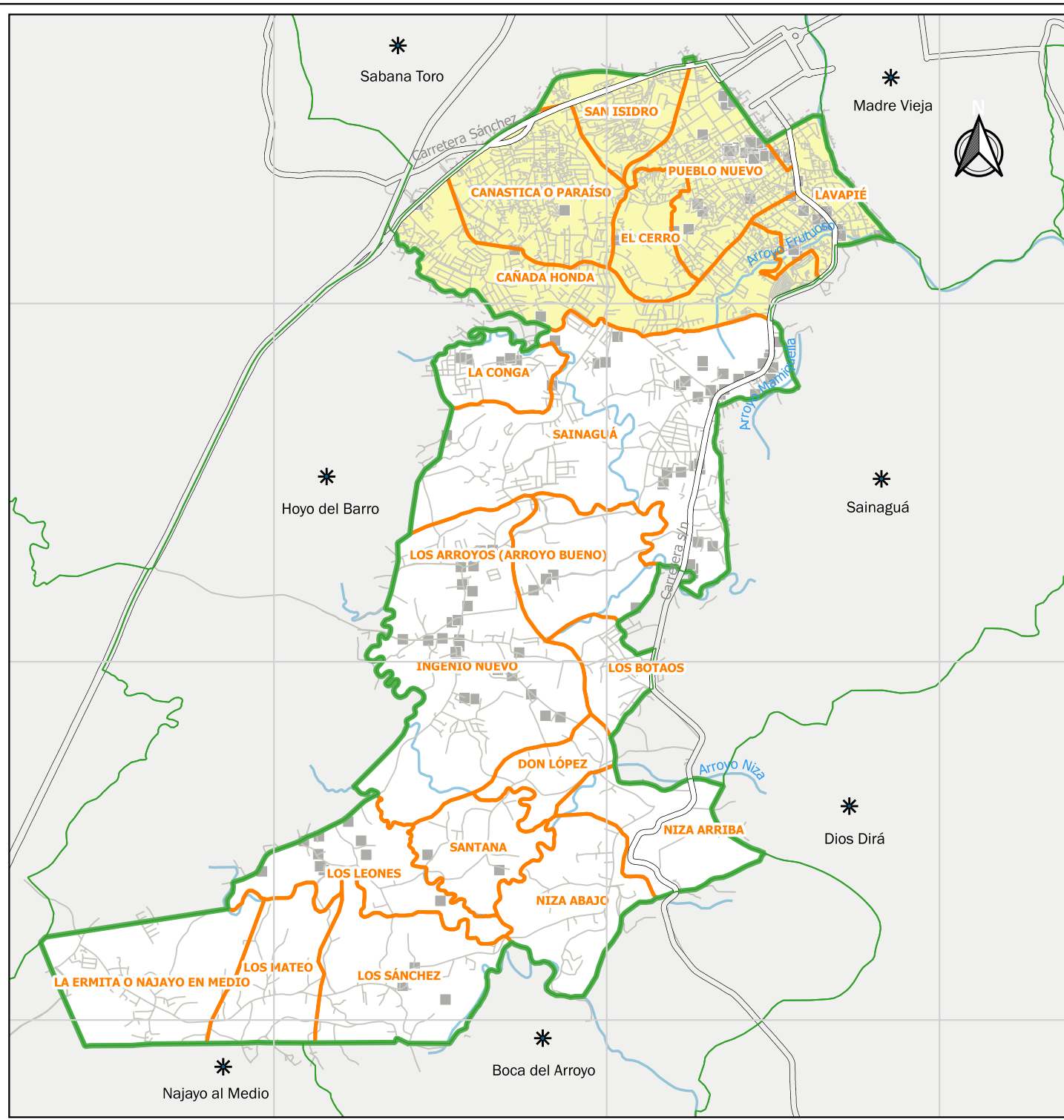

REPÚBLICA DOMINICANA

Ministerio de Agricultura
 Proyecto de Sanidad e Innovación Agropecuaria
 Registro Nacional Agropecuario
 Región Central, Zona San Cristóbal,
 Subzona San Cristóbal

Área agropecuaria Ingenio Nuevo

30 de Septiembre 2025

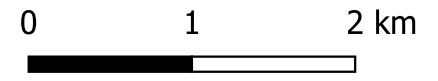

METADATA

Registro Nacional Agropecuario. Componente III.
 Digitalizado: Domingo Lozane Mañon
 Base cartográfica:
 Instituto Geográfico Nacional (IGN)
 Oficina Nacional de Estadísticas (ONE)
 Referencia espacial:
 EPGS:4326
 Datum: Sistema geodésico mundial WGS84

SIMBOLOGÍA

- Área agropecuaria
- Paraje
- Zona urbana
- Límite colindante
- Área agropecuaria colindante
- Explotación agropecuaria
- Hidrografía
- Vía
- Vía secundaria