



# PLAN OPERATIVO SECTORIAL AGROPECUARIO 2019



Santo Domingo, D.N.

Enero 2019



### **Plan Operativo Sectorial Agropecuario 2019 ®**

El Plan Operativo Sectorial Agropecuario 2019, fue elaborado por el Ministerio de Agricultura con la coordinación del Departamento de Planificación del Viceministerio de Planificación Sectorial Agropecuario, el cual será el documento de referencia en el accionar del Ministerio para el logro de las metas del año 2019.

# MINISTERIO DE AGRICULTURA

**Ing. Agrón. Osmar Benítez**

Ministro de Agricultura

**Ing. Agrón. Juan José Espinal**

Viceministro de Planificación Sectorial Agropecuaria

**Ing. Agrón. Alfonso Radhamés Valenzuela**

Viceministro de Producción Agrícola y Mercadeo

**Ing. Agrón. Leandro Mercedes**

Viceministro de Extensión y Capacitación Agropecuaria

**Licdo. Ismael Cruz**

Viceministro de Desarrollo Agropecuario

**Licdo. Eladio Contreras**

Encargado del Viceministerio Administrativo y Financiero

**Ing. Geovanny Arias**

Viceministro de Asuntos Científicos y Tecnológicos

# VICEMINISTERIO DE PLANIFICACIÓN SECTORIAL AGROPECUARIA

**Ing. Juan José Espinal**

Viceministerio de Planificación Sectorial Agropecuaria

**Lic. Josué Joel Pérez Encarnación**

Director del Departamento de Planificación

**Lic. Jesús Peña**

Director del Departamento de Seguimiento, Control y Evaluación

**Lic. Yolanda Suárez Amézquita**

Directora del Departamento de Economía Agropecuaria

**Lic. Sofía E. Ortiz**

Directora del Departamento de Cooperación Internacional

**Ing. Juan Mancebo**

Director del Departamento de Riesgo y Cambio Climático

**Lic. Viktor V. Rodríguez**

Director Oficina Tratados Comerciales Agrícola (OTCA)

**Dra. Margarita Gil**

Directora Ejecutiva del Consejo Nacional Agropecuario (CNA)

## DEPARTAMENTO DE PLANIFICACIÓN

**Licdo. Josué Joel Pérez Encarnación**

Director

**Ing. Dianela Alt. Figueroa Peralta**

Coordinadora Técnica

**Licda. Alicia Reyes**

Asistente Técnico del Viceministro de Planificación

**Licda. Martha Pérez**

Encargada de la División de Planes, Programas y Proyectos

**Licdo. José Benjamín Duvergé**

Encargado División de Programación Presupuestaria

### PERSONAL TÉCNICO

Téc. Maritza Rondón

Licda. Mayra Moreta

Licda. Juana Encarnación, Msc

Licda. Luisa Jannely Pérez

Téc. Glenn Holguín

Licda. Carmen Núñez

Licda. Ingrid M. Araujo B.

### PERSONAL DE APOYO

Sra. Anilda Yanet Batista

Licda. María del Carmen Medrano P.

Sra. Marina Alberto

Sra. Santa Rosa

Sr. Wilson B. Casado Minyetty

## DIRECCIONES REGIONALES

**Ing. Agrón. Santos Céspedes Gamboa**

Regional Sur

**Ing. Agrón. Silverio Rafael Chávez Vargas**

Regional Norte

**Ing. Agrón. Julio Aramis Cruz**

Regional Este

**Ing. Agrón. Ivan Tió Pimentel**

Regional Noroeste

**Ing. Agrón. Carlos Dionisio Florentino Bencosme**

Regional Norcentral

**Ing. Agrón. Jacobo Toribio**

Regional Suroeste

**Ing. Agrón. Ramón Padilla**

Regional Nordeste

**Ing. Agrón. German Báez Villar**

Regional Central

## INSTITUCIONES DEL SECTOR AGROPECUARIO

**Dr. Duarte Contreras Contreras**

Director General de Ganadería (DIGEGA)

**Ing. Carlos Segura Foster**

Administrador General del Banco Agrícola (BAGRICOLA)

**Lic. Jorge Radhamés Zorrilla Ozuna**

Director Ejecutivo del Instituto de Estabilización de Precios (INESPRE)

**Ing. Emilio Olivo**

Director Ejecutivo del Instituto Agrario Dominicano (IAD)

**Ing. Rafael Pérez Duvergé**

Director Ejecutivo de Instituto Dominicano de Investigación Agropecuaria y Forestales (IDIAF)

**Ing. Julio Luis Antonio Mariñez Rosario**

Presidente Administrativo Instituto Dominicano de Crédito Cooperativo (IDECOOP)

**Sr. Wilson Radhamés Tejeda**

Director Ejecutivo del Instituto Nacional de la Uva (INUVA)

**Ing. Juan Francisco Caraballo**

Director Ejecutivo del Instituto Nacional del Tabaco (INTABACO)

**Lic. Antonio Manuel López**

Director Ejecutivo del Instituto Nacional del Azúcar (INAZUCAR)

**Lic. José Casimiro Ramos**

Director Ejecutivo del Fondo Especial de Desarrollo Agropecuario (FEDA)

**Ing. Marino Suarez Jorán**

Director Ejecutivo del Instituto Dominicano del Café (INDOCAFE)

**Lic. Pedro César Mota Pacheco**

Director Ejecutivo Consejo Estatal del Azúcar (CEA)

**Ing. Juan Modesto Chávez**

Director Ejecutivo del Consejo Nacional de Investigación Agropecuaria y Forestales  
(CONIAF)

**Ing. Claudio Jiménez**

Director General de MERCADOM

**Lic. Denisse G. Villalona**

Dirección General de Riesgos Agropecuarios (DIGERA)

**Ing. Milton Ginebra Morales**

Director Ejecutivo del Consejo Dominicano de Acuicultura  
y Pesca (CODOPESCA)



## CONTENIDO

PLAN OPERATIVO SECTORIAL AGROPECUARIO 2019.....	1
<b>Introducción .....</b>	<b>11</b>
<b>I. Aspectos Normativos Institucionales .....</b>	<b>13</b>
1.1. Estructura del Sector Agropecuario .....	13
1.2. Misión .....	14
1.3. Visión .....	14
1.4 Organigrama .....	15
1.5. Estructura Programática.....	16
1.6. Metodología utilizada para la elaboración del Plan Sectorial Operativo 2019 .....	16
<b>II. Aporte del Sector Agropecuario al Producto Interno Bruto (PIB). .....</b>	<b>17</b>
<b>III. Políticas Prioritarias del Sector Agropecuario para el Año 2019. ....</b>	<b>19</b>
<b>IV. Presupuesto a Ejecutarse para el 2019. ....</b>	<b>23</b>
<b>V. Programación de siembra, cosecha y producción para el año 2019. ....</b>	<b>25</b>
<b>VI. Meta por Unidad Ejecutora.....</b>	<b>26</b>
6.1. Viceministerio de Planificación Sectorial Agropecuaria.....	26
6.2. Viceministerio Administrativo y Financiero .....	26
6.3. Departamento de Caminos Rurales .....	27
6.4. Viceministerio de Producción Agrícola y Mercadeo .....	27
.....	31
6.5. Laboratorio de Micro propagación de Plantas In Vitro (BIOVEGA). ....	33
6.6 Laboratorio de Biotecnología Reproductiva Animal (VITROGAN).....	33
6.7. Viceministerio de Extensión y Capacitación.....	34
6.8. Viceministerio de Desarrollo Rural. ....	50
6.9 Comisión de Ética.....	51
<b>VII. Instituciones del Sector.....</b>	<b>52</b>
7.1 Dirección General de Ganadería .....	52
7.2. Banco Agrícola de la República Dominicana.....	54
7.3. Instituto de Estabilización de Precios. ....	55

7.4. Instituto Agrario Dominicano.....	56
7.5. Instituto Dominicano de Investigaciones Agropecuarias y Forestales.....	57
7.6 Instituto Dominicano de Crédito Cooperativo.....	60
7.7. Instituto Nacional de la Uva.....	61
7.8. Instituto Nacional del Tabaco.....	62
7.9. Instituto Azucarero Dominicano.....	63
7.10 Fondo Especial para el Desarrollo Agropecuario.....	64
7.11. Instituto Dominicano del Café.....	65
7.12. Consejo Estatal del Azúcar.....	66
7.13. Consejo Nacional de Investigaciones Agropecuarias y Forestales.....	67
7.14. Mercados Dominicanos.....	68
7.15. Dirección General de Riesgos Agropecuarios.....	69
7.16. Consejo Dominicano de la Pesca.....	70
<b>VIII. Seguimiento y Evaluación del Plan.....</b>	<b>74</b>
<b>ACRÓNIMOS.....</b>	<b>75</b>
<b>ANEXOS.....</b>	<b>76</b>
Anexo A: Programación Presupuestaria.....	76
Anexo B: Cronograma de Actividades y Matriz del Comité de Ética del MA.....	76
Anexo C: Consolidados de Siembra, Cosecha y Producción.....	76
Anexo D: Cuadros Resumen de Proyectos en Ejecución.....	76

## Introducción

El Plan Operativo Sectorial Agropecuario 2019, es un documento de gran importancia para los procesos de planificación, el mismo está articulado al Plan Estratégico Sectorial 2010-2020, al Plan Plurianual Sectorial 2017-2021, al Plan de Soberanía y Seguridad Alimentaria y Nutricional 2019-2022, la Estrategia Nacional de Desarrollo y enmarcado con los Objetivos de Desarrollo Sostenible (ODS). Este plan persigue orientar el uso de los recursos presupuestarios, a fin de coordinar y priorizar las actividades del sector, las cuales contribuyen al tercer eje de la Estrategia Nacional de Desarrollo END 2030.

El objetivo del Ministerio de Agricultura para el 2019, es impulsar la productividad, la innovación, la competitividad de los principales cultivos agrícolas y pecuarios, apoyar al productor a insertarse en las cadenas de exportación y mejorar las vías de acceso e infraestructuras a nivel nacional, con la finalidad de que el país logre la seguridad alimentaria, la producción de la totalidad de la demanda de alimentos básico e incrementar las exportaciones y por ende mejorar las condiciones de vida de los pequeños y medianos productores.

Las acciones programadas serán ejecutadas por los Viceministerios de Producción y Mercadeo; Extensión y Capacitación Agropecuaria y Desarrollo Rural; y las instituciones del sector, la Dirección General de Ganadería (DIGEGA), Banco Agrícola de la República Dominicana (BAGRICOLA), Instituto de Estabilización de Precios (INESPRE), Instituto Agrario Dominicano (IAD), Instituto Dominicano de Investigaciones Agropecuarias y Forestales (IDIAF), Instituto Dominicano de Crédito Cooperativo (IDECOOP), Instituto Nacional de la Uva (INUVA), Instituto Nacional del Tabaco (INTABACO), Instituto Azucarero Dominicano (INAZÚCAR), Fondo Especial para el Desarrollo Agropecuario (FEDA), Instituto Dominicano del Café (INDOCAFE), Consejo Estatal del Azúcar (CEA), Consejo Nacional de Investigaciones Agropecuarias y Forestales (CONIAF), Mercados Dominicanos (MERCADOM), Dirección General de Riesgos Agropecuarios (DIGERA) y el Consejo Dominicano de la Pesca (CODOPESCA), que componen el Sector Público Agropecuario. Estas instancias accionan a través de ocho (8) Direcciones Regionales Agropecuarias que abarcan todo el territorio nacional.

**El documento está estructurado de la siguiente manera:**

- **El primer capítulo** presenta Aspectos Normativos Institucionales: estructura del sector agropecuario, visión, misión, organigrama, así como también la estructura programática y la metodología que se utilizó para elaborar el Plan.
- **El segundo capítulo** se refiere al aporte del Sector Agropecuario al Producto Interno Bruto (PIB), analizando también el crecimiento del valor agregado de la actividad **agropecuaria**.
- **El tercer capítulo** plantea las medidas de políticas sectoriales prioritarias que ejecutará el sector agropecuario durante el año 2019.
- **El cuarto capítulo** describe el Presupuesto y los resultados esperados con la ejecución de este Plan.
- **El quinto capítulo** presenta la programación de siembra, cosecha y producción de los principales cultivos que conforman la canasta familiar básica para el próximo año.
- **El sexto y séptimo capítulo** describe las metas por productos que se ejecutarán para el logro de las actividades programadas a nivel sectorial.
- **El octavo capítulo** explica los mecanismos a utilizar para el seguimiento, control y evaluación del Plan, a fin de monitorear la ejecución física-financiera ejecutadas durante el año.
- **Luego se anexan los cuadros** del presupuesto aprobado para el 2019, la programación de siembra, cosecha y producción y el cronograma de actividades y las fichas técnicas de los proyectos que se ejecutaran durante el año 2019.

## I. Aspectos Normativos Institucionales

### 1.1. Estructura del Sector Agropecuario

El Sector Público Agropecuario, está compuesto por 21 instituciones de diferente naturaleza lideradas por el Ministerio de Agricultura (MA), el cual tiene una estructura organizativa compuesta por seis (6) Viceministerios: Administrativo y Financiero; Planificación Sectorial Agropecuaria; Producción y Mercadeo; Extensión y Capacitación Agropecuaria, Desarrollo Rural y de Asuntos Científicos y Tecnológicos; conjuntamente con la Dirección General de Ganadería.

El Ministerio de Agricultura opera a través de ocho (8) Direcciones Regionales Agropecuarias que abarcan todo el territorio nacional: Norte, Noroeste, Sur, Suroeste, Norcentral, Nordeste, Este y Central.

Las instituciones descentralizadas y consejos que operan en el sector público agropecuario, con funcionamiento técnico administrativo independiente, se vinculan al Ministerio de Agricultura a través de la conformación y asignación de presidencia de directorios establecidos en las leyes correspondientes. Dichas instituciones y consejos son:

1. Instituto Agrario Dominicano (IAD)
2. Banco Agrícola de la República Dominicana
3. Fondo Especial para el Desarrollo Agropecuario (FEDA)
4. Instituto Azucarero Dominicano (INAZUCAR)
5. Instituto de Desarrollo y Crédito Cooperativo (IDECOOP)
6. Instituto Nacional de Estabilización de Precios (INESPRE)
7. Instituto del Tabaco de la República Dominicana (INTABACO)
8. Instituto Dominicano de Investigaciones Agropecuarias y Forestales (IDIAF)

9. Instituto Nacional de la Uva (INUVA)
10. Instituto Dominicano del Café (INDOCAFE)
11. Consejo Estatal del Azúcar (CEA)
12. Consejo Nacional de Investigaciones Agropecuarias y Forestales (CONIAF)
13. Mercado de Abastos Agropecuarios (MERCADOM)
14. Dirección General de Ganadería (DIGEGA)
15. Dirección General de Riesgos Agropecuarios (DIGERA)
16. Consejo Nacional de Agricultura (CNA)
17. Consejo Nacional de Agricultura Orgánica
18. Consejo Nacional de Producción Pecuaria (CONAPROPE)
19. Consejo Nacional para la Reglamentación y Fomento de la Industria Lechera (CONALECHE)
20. Consejo Dominicano de Pesca y Acuicultura (CODOPESCA)

## **1.2. Misión**

Formular y dirigir las políticas agropecuarias de acuerdo con los planes generales de desarrollo del país, para que los productores aprovechen las ventajas comparativas y competitivas en los mercados y contribuir de esa manera a garantizar la seguridad alimentaria, la generación de empleos productivos y de divisas y el mejoramiento de las condiciones de vida de la población.

## **1.3. Visión**

Un sector agropecuario eficiente, competitivo e innovador y emprendedor, que sirva de base a la economía dominicana, proporcionándole la fuente alimentaria a la población, generador de oportunidades, beneficios económicos y sociales para los/as productores/as y consumidores/as.

# 1.4 Organigrama

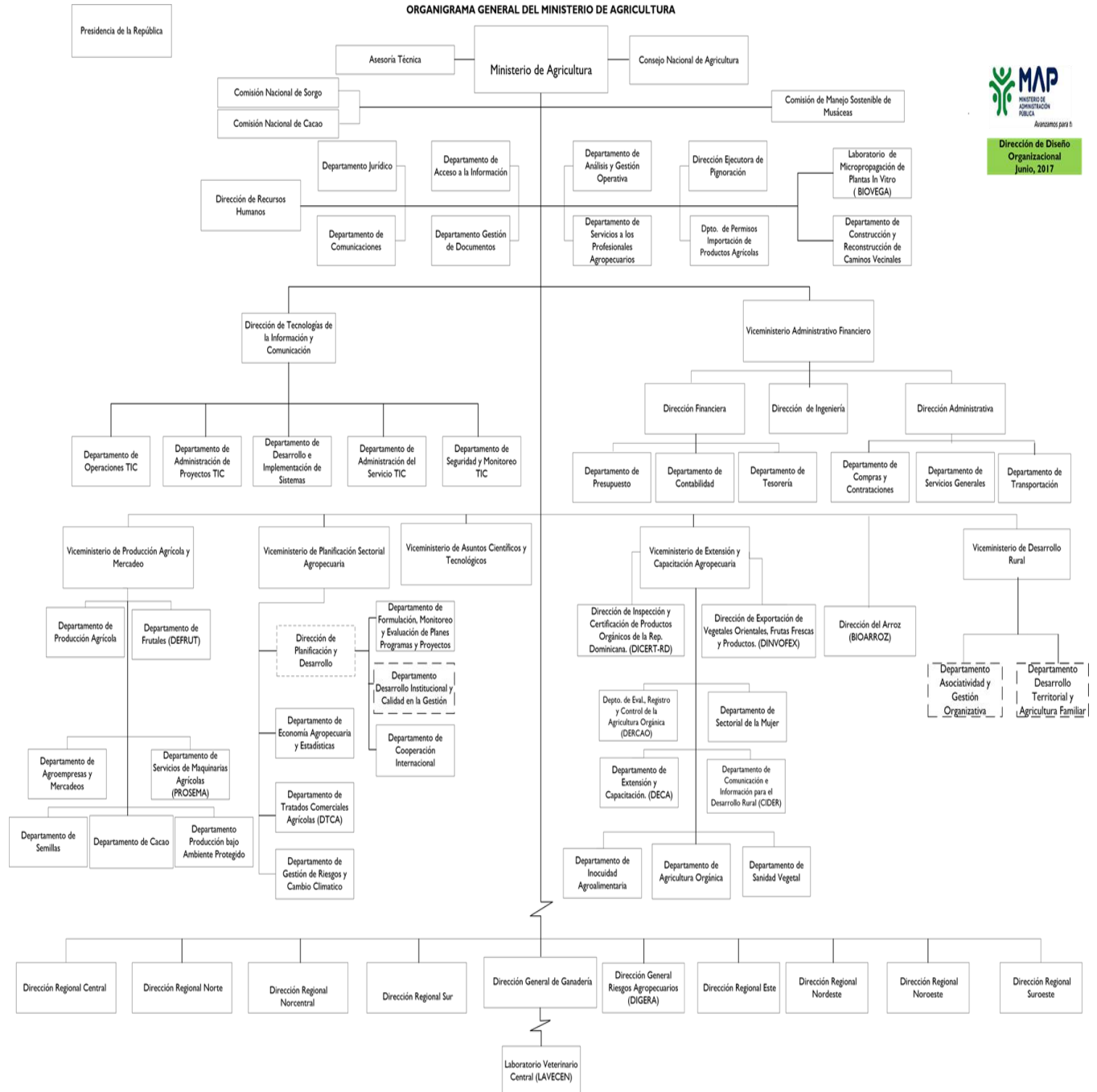

## 1.5. Estructura Programática

La Estructura Programática desglosa el esquema en que se ejecuta el presupuesto del sector agropecuario. La misma está compuesta por Programas, productos, indicadores y Actividades donde se reflejan las responsabilidades de cada Viceministerios, Unidades Ejecutoras y Departamentos.

Programa	Denominación
01	Actividades Centrales
02	Actividades Comunes a los Programas 11 Y 14
11	Fomento a la Producción Agrícola
12	Transferencia de Tecnologías Agropecuarias
13	Asistencia Técnica y Fomento de la Producción Pecuaria
14	Inocuidad Agroalimentaria y Sanidad Vegetal
98	Administración de Contribuciones Especiales
99	Administración de Transferencia de Pasivos y Activos Financieros

## 1.6. Metodología utilizada para la elaboración del Plan Sectorial Operativo 2019

La metodología utilizada para la formulación de este Plan se basó en un proceso participativo, el cual involucró al personal técnico i) del Ministerio, ii) de las Direcciones Regionales Agropecuarias y iii) de las instituciones sectoriales, así como, agentes de las áreas agropecuarias y otros actores involucrados.

Este proceso se inició con un levantamiento realizado por técnicos del Departamento de Planificación; Producción y Seguimiento y Evaluación conjuntamente, con los Encargados de URPE, y culminando con la socialización de las metas propuesta con los técnicos de BIOARROZ, DEFRUT, DEPROBAP etc.).



## II. Aporte del Sector Agropecuario al Producto Interno Bruto (PIB).

El Sector Agropecuario es de suma importancia para la Economía Dominicana, pues es una fuente importante en la generación de empleos y de divisas; siendo esto la clave para el desarrollo económico y social de la población dominicana, garantizando a su vez la seguridad alimentaria de la población a través de la producción de rubros agrícolas y pecuarios utilizados para la alimentación y contribuyendo de este modo a la disminución de la pobreza en la zona rural.

El sector agropecuario mostró un crecimiento de 6.6% durante el periodo enero-septiembre del 2018, el mismo se vio reflejado por el desempeño positivo mostrado por la Agricultura con un 6.4 % y la ganadería, Silvicultura y Pesca con un 7.1%.

Este crecimiento es el resultado de la ejecución de políticas públicas orientadas a estimular y fortalecer la producción nacional, aumentar la productividad y la competitividad del sector, así como garantizar la seguridad alimentaria de la población dominicana, ejecutando y desarrollando un conjunto de acciones y programas a través de las entidades del sector que incluye asistencia técnica, apoyo logístico y financiero, distribución de insumos, titulación de tierras, mantenimiento de infraestructuras, nivelación y preparación de terrenos, entre otras acciones.

Otro punto relevante a destacar dentro del sector, son los desembolsos realizados durante este periodo por el Banco Agrícola de RD\$14,612.7 millones, para un crecimiento acumulado de un 11.7% en relación a igual período del año anterior.

Asimismo, el Sector Agropecuario recibió por parte del sector privado financiamiento por un monto ascendente a RD\$35 mil millones en el 2018.

El Ministerio de Agricultura intensificó las acciones en apoyo a las agro-exportaciones a través del programa Agro-exporta, con la selección de 10 rubros priorizados de vocación exportadora, por su parte el proyecto La Cruz de Manzanillo recuperó la certificación orgánica, lo que incorporará unas 13 mil toneladas adicionales de banano al mercado internacional, lo que se vio reflejado en el monto de las mismas para el 2018 ascendente a US\$2,217.47 millones.<sup>i</sup>

El crecimiento de 6.6% en el valor agregado de la Agricultura se atribuye a la evolución positiva que han mantenido la mayoría de los rubros que la componen, dentro de los cuales se destacan los de mayor incidencia: tomate (17.1%), arroz (12.7%), tabaco (7.3%), habichuelas (7.2%), gandules (6.3%), frutas cítricas (4.2%), guineo (1.9%), caña de azúcar (1.2%), cacao (0.6%) y plátano (0.6%). Cabe destacar el apoyo financiero a los productores de esta actividad por parte del Banco Agrícola, cuyos desembolsos ascendieron a la suma de RD\$8,856.6 millones, para un crecimiento interanual de 15.5% durante los primeros nueve meses del año.

**Indicadores de la Agricultura  
Enero-Septiembre 2017-2018  
Tasas de crecimiento (%)**

Indicadores	17/16*	18/17*
Valor Agregado	7.0	6.4
Volumen de Producción		
Arroz en Cáscara	5.8	12.7
Caña de Azúcar	17.8	1.2
Tabaco en Rama	-0.6	7.3
Café en Cerezos	28.7	-5.0
Cacao en Grano	8.8	0.6
Maíz en Grano	6.8	0.6
Frijoles o Habichuelas	4.6	7.2
Guandules	8.8	6.3
Tubérculos, Bulbos y Raíces	2.1	-0.7
Otras Hortalizas y Vegetales	1.9	7.2
Guineo	0.6	1.9
Plátano	6.9	0.6
Frutas Cítricas	4.6	4.2
Tomate	32.0	17.1

\* Cifras preliminares.

Durante el período enero-septiembre 2018, la actividad Ganadería, Silvicultura y Pesca mostró un crecimiento interanual de 7.1% en su valor agregado, como resultado del incremento de la producción de leche cruda (14.4%), huevos (13.5%), productos de la pesca (4.6%), pollo (2.5%) y ganado bovino (0.9%). Producción de leche 14.4%, ganado bovino 0.9%, producción de huevo de 13.5%, producción de pollo 2.5%.ii

**Indicadores de Ganadería, Silvicultura y Pesca  
Enero-septiembre 2017-2018  
Tasas de crecimiento (%)**

Indicadores	17/16*	18/17*
Valor Agregado	5.5	7.1
Volumen de Producción		
Ganado Bovino Vivo	0.9	0.9
Pollo Vivo	4.5	2.5
Leche Cruda	10.7	14.4
Huevos	5.7	13.5
Productos de la Pesca	4.7	4.6

\* Cifras preliminares.

### III. Políticas Prioritarias del Sector Agropecuario para el Año 2019.

El Ministerio de Agricultura como rector del Sector Agropecuario Dominicano es quien dirige y aplica las políticas que rigen a la Agricultura, Ganadería y tecnología necesarias para incrementar la producción de alimentos para el consumo humano y para las exportaciones, asegurando disponibilidad de alimentos de la canasta básica alimenticia, la creación de empleos rurales directos e indirectos, la generación de divisas a través de rubros de exportación, los ingresos e insumos para la agroindustria y la contribución al equilibrio sostenible de la seguridad y soberanía agroalimentaria.

Para la formulación de las políticas públicas prioritarias del Sector Agropecuario, el Ministerio de Agricultura acoge los lineamientos del Plan Estratégico Sectorial 2010-2020, Plan Nacional Plurianual del Sector Público (PNPSP 2017-2020), y el Plan Nacional para la Soberanía y Seguridad Alimentaria y Nutricional (Plan-SSAN-2019-2022). Enmarcándose en la Ley 1-12 sobre la Estrategia Nacional de Desarrollo hasta el año 2030 y los Objetivos de Desarrollo Sostenibles (ODS), este ministerio orienta su accionar a las siguientes políticas sectoriales y articuladas a los cuatro ejes:

EJES ESTRATEGICOS	POLITICAS	PROGRAMAS
<p>1. Institucionalización o consolidación del proceso de reforma y modernización del sector agropecuario.</p>	<p>Apoyar el desarrollo de servicios financieros que faciliten la capitalización, tecnificación y manejo de riesgos de las unidades de producción agropecuaria.</p> <p>Desarrollar eficientemente los programas de servicios de sanidad e inocuidad agroalimentaria que involucren a todos los actores de la cadena productiva.</p> <p>Desarrollar programas de titulación definitiva a los parceleros y captación y distribución de tierras.</p>	<p>Canalizar crédito al Fomento y Diversificación de la Producción Agropecuaria y actividades del Medio Rural.</p> <p>Control TB Bovina, Brucelosis y Encefalopatía espongiforme.</p> <p>Trazado y saneamiento de la totalidad del ganado vacuno nacional.</p> <p>Programa de Sanidad e Inocuidad Agroalimentaria.</p> <p>Reconocer el país con estatus de riesgo controlado de Encefalopatía Espongiforme Bovina ante la OIE</p> <p>Fortalecimiento del sistema de sanidad y trazabilidad.</p> <p>Producción de material genético de alta calidad. Programa de titulación definitiva de los terrenos de reforma agraria.</p>

	<p>Decreto que establece las comisiones de ética</p>	<p>Fomento y Fortalecimiento de la Estructura Social en los Asentamientos Campesinos de Reforma Agraria</p>
	<p>Idear programas para la actualización y mejoras en la gestión y administración del sector agropecuario.</p> <p>Apoyar la gestión de crédito y financiamiento para el fomento y diversificación de la producción agropecuaria a nivel nacional.</p> <p>Desarrollar eficientemente los servicios de extensión y capacitación agropecuaria de sanidad e inocuidad alimentaria de todos los eslabones de la cadena productiva.</p>	<p>Eficientizar la gestión y administración del sector agropecuario.</p> <p>Generación de empleos y divisas.</p> <p>Apoyo a la producción de rubros agropecuarios y fortalecimiento de los mecanismos de comercialización.</p> <p>Financiamiento a las empresas con potencial de exportación para adquirir la certificación Global Gap, requerida en los mercados internacionales.</p>
<p>2. Impulsar la productividad y competitividad del sector agropecuario y promover las agro- exportaciones.</p>	<p>Desarrollar programas de apoyo a las exportaciones de productos agropecuarios y forestales en los principales mercados de Europa, Estados Unidos, el Caribe insular y Haití.</p> <p>Programa de apoyo y promoción a las agro-exportaciones del MA.</p> <p>Programa Vigilancia de la Moniliasis del Cacao.</p> <p>Programa Vigilancia Foc R4T y Manejo Integrado de Musáceas.</p>	<p>Adecuar los Sistema de Sanidad Vegetal bajo los requerimientos APHIS -USDA.</p> <p>Mantener la condición de país libre de plagas y enfermedades extranjeras, especialmente del Mal de Panamá en musáceas y Moniliasis en cacao.</p> <p>Construcción de Sistemas de Producción para la Reconversión Agrícola de San Juan de la Maguana.</p> <p>Fortalecer la Producción Sostenible de Frutales.</p> <p>Identificar cultivos con acciones de corto plazo que puedan agregar valor para la exportación.</p> <p>Mejorar las condiciones de manipulación y transporte del producto desde su cosecha en finca hasta el embarque en los puertos de expedición.</p> <p>Reducir las notificaciones por intercepciones de</p>

	<p>Programa Manejo Integrado del HLB de los cítricos.</p> <p>Programa de Certificación de Vive-ros.</p> <p>Sistema Nacional de Información para la Vigilancia Epidemiológica Fitosanitaria.</p> <p>Vigilancia de Malezas asociadas a Cultivos de Importancia Económica. Control de Roedores en Cultivos de Importancia económica.</p> <p>Manejo Integrado de Plaga en Vege-tales Orientales Y Frutales, Mosca-frut-RD</p>	<p>plagas y residuos de plaguicidas en las agro expor-taciones dominicanas.</p> <p>Apoyar los mercados de establecimiento de la cade-na de frio, con el objetivo de garantizar la calidad de los cultivos a exportar, tales como, mango, aguaca-te, banano, vegetales y entre otros rubros agrícolas.</p> <p>Capacitar a pequeños y medianos productores en Buenas Practicas Agrícola y Manipulación (BPA\BPM).</p> <p>Capacitación, talleres, simulacros de campo, pros-pección Simposios y Congresos Internacionales y divulgación a técnicos y productores, Encuestas Fitosanitarias, visitas a fincas, trampas.</p>
	<p>Implementar programas de sosteni-bilidad ambiental.</p> <p>Administración y mitigación del cam-bio climático.</p>	<p>Desarrollar programas de reforestación y desarrollo sostenible en áreas fuertemente deprimidas. Programa de Generación y Validación de Tecnolo-gías Agropecuarias.</p> <p>Programa de Transferencia de Tecnologías.</p> <p>Programa de Investigación, innovación y desarrollo tecnológico para mejorar la productividad y competi-tividad de los rubros de importancia para la agricultu-ra dominicana.</p>

<p>3. Fortalecimiento de la producción de rubros de consumo interno y mecanismos de comercialización.</p>	<p>Implementar la transformación de cultivos conforme a las características de los recursos agro-productivos y condiciones medioambientales y de riesgo.</p> <p>Plan Nacional para la Soberanía y Seguridad Alimentaria y Nutricional (Plan-SSAN-2019-2022)</p>	<p>Fomento de la producción de Invernaderos.</p> <p>Programas de Huertos escolares, comunales y familiares.</p> <p>Programa Producción de Alimentos básicos.</p> <p>Programa Apoyo Productivo a Pequeños y medianos productores de distintos rubros agrícolas.</p> <p>Distribución y entrega de materiales de siembra de calidad.</p> <p>Fortalecimiento de las Asociaciones de Productores de la Rep. Dom.</p> <p>Apoyar el incremento de la aplicación de tecnología en el campo de la producción agropecuaria nacional.</p> <p>Organización y Capacitación de los productores y asociaciones pecuarias.</p> <p>Crear grupos de especialista en manejo post-cosecha con el objetivo de dar asistencia técnica directa a las fincas que tenga potencial exportador.</p>
<p>4. Desarrollo de infraestructura rural y servicios, catalizadores de reducción de pobreza con enfoque territorial</p>	<p>Desarrollar programas de infraestructura rurales para apoyar la producción y comercialización de los productos agropecuarios.</p> <p>Desarrollar programas para la gestión y la regularización de los mercados agropecuarios.</p>	<p>Rehabilitación y Reconstrucción de caminos vecinales.</p> <p>Construcción y remodelación de las ocho (8) Direcciones Regionales, zonas y subzonas.</p> <p>Acondicionamiento de las oficinas de cuarentena vegetal a nivel regional.</p> <p>Gestión y regularización de los mercados agropecuarios.</p> <p>Adecuación y mejoramiento de estructuras de comercialización en el Gran Santo Domingo.</p>

## IV. Presupuesto a Ejecutarse para el 2019.

El Ministerio de Agricultura, para el año 2019, recibirá a través del Capítulo 210, un monto presupuestario ascendente a **RD\$13,535,266,540.00**, de los cuales al Ministerio de Agricultura le fue asignado un monto ascendente a **RD\$5,329,691,387.00**, para ejecutar sus actividades; al Programa de Transferencias fue asignado un monto de **RD\$ 6,841,293,755.00**, al Programa de Deudas Públicas y Otras Operaciones Financieras **RD\$234,031,032.00**, al Programa de Contribuciones Especiales **RD\$771,250,366.00** provenientes del FONDO 100 y para la ejecución de los proyectos de inversión Pública un monto total de **RD\$359,000,000.00** (Ver cuadros anexos).

Con la ejecución de los recursos presupuestarios y la puesta en operación de este plan sectorial 2019, se espera obtener los siguientes resultados:

- Mecanizadas 1,204,600 tareas beneficiando a unos 30,114 Productores/as
- Producidas 6,000,000 de plántulas de cacao, en beneficio de 36,184 productores/as.
- Distribuidos 2,600,000 cepas de plátanos y guineos, beneficiando a 1,500 productores/as a nivel nacional
- Producidos 176,709,698 quintales de alimentos agrícolas de diversos cultivos. En beneficio de la población nacional.
- Distribuidas 343,568 unidades de plantitas de frutales de diferentes variedades (aguacate, chinola, fresa, mango, guanábana, etc.). a nivel nacional.
- Capacitados más de 48,300 técnicos y productores a nivel nacional.
- Elevada la autonomía económica de las mujeres rurales organizadas en comunidades caracterizadas por la situación de pobreza multidimensional
- Establecidos 11,000 huertos familiares para producir diversos tipos de vegetales.
- Capacitadas 500 mujeres y 200 hombres rurales en temas ambientales y de organización rural.
- Fiscalizadas 180 fincas de producción orgánica a Nivel Nacional
- Fortalecidas 35 Organizaciones de productores (as), comunitarias y jóvenes rurales.
- Monitoreadas 694 fincas a través del programa de Vigilancia Moscas de las frutas (*Anastrepha* sp.) y moscas exóticas.

- Instaladas 6,300 trampas a través del sistema de trampeo.
- Rehabilitados 1,000 kms de caminos interparcelarios.
  
- Construidos 250 pozos tubulares a nivel nacional.
  
- Reparados 250 Kms de caminos interparcelarios.



## V. Programación de siembra, cosecha y producción para el año 2019.

Este Ministerio de Agricultura apoyará para el 2019, la siembra de 5,325,266 tareas, cosechar 13,868,324 tareas y producir 143,914,442 quintales de los principales cultivos agropecuarios que componen la canasta básica familiar alimenticia, a fin de incrementar la producción de los principales cultivos, tanto para consumo interno como para exportación, como muestra el siguiente cuadro.

CULTIVOS	SIEMBRA	COSECHA	PRODUCCION
	TAREAS	TAREAS	QUINTALES
<b>Cereales:</b>	<b>2,825,371</b>	<b>2,941,471</b>	<b>24,337,204</b>
<b>Cult. Trad. Exp:</b>	<b>150,284</b>	<b>3,234,267</b>	<b>2,599,556</b>
<b>Oleaginosas:</b>	<b>90,899</b>	<b>1,419,362</b>	<b>3,753,161</b>
<b>Leguminosas:</b>	<b>825,281</b>	<b>742,972</b>	<b>4,456,593</b>
<b>Raíces y Tuberculos</b>	<b>485,974</b>	<b>573,065</b>	<b>10,554,860</b>
<b>Musáceas:</b>	<b>317,011</b>	<b>3,128,830</b>	<b>39,542,978</b>
<b>Productos Orgánicos</b>	<b>25,430</b>	<b>574,171</b>	<b>13,698,053</b>
<b>Productos de Invernadero</b>	<b>9,339</b>	<b>9,723</b>	<b>669,382</b>
<b>Frutales:</b>	<b>200,256</b>	<b>715,235</b>	<b>62,516,243</b>
<b>Hortalizas:</b>	<b>369,017</b>	<b>478,566</b>	<b>13,401,941</b>
<b>Vegetales Orientales</b>	<b>20,043</b>	<b>23,847</b>	<b>992,196</b>
<b>Otros Cultivos</b>	<b>6,361</b>	<b>15,949</b>	<b>187,531</b>
<b>TOTAL</b>	<b>5,325,266</b>	<b>13,857,458</b>	<b>176,709,698</b>

## VI. Meta por Unidad Ejecutora

### 6.1. Viceministerio de Planificación Sectorial Agropecuaria

El Viceministerio de Planificación tiene función normativa, cuyo objetivo es orientar la gestión del sector agropecuario, mediante el asesoramiento, coordinación, representación interinstitucional y diseño de las políticas agropecuarias. Está compuesto por los siguientes Departamentos: Planificación; Economía Agropecuaria; Seguimiento, Control y Evaluación; Cooperación Internacional; Gestión de Riesgo y Cambio Climático. También, por la Oficina de Tratado Comerciales Agrícolas (OTCA), y tiene la administración de los Programa de Reforma y Modernización del Estado y el Consejo Nacional Agropecuario (CNA).

### 6.2. Viceministerio Administrativo y Financiero

Este Viceministerio tiene como objetivo, gestionar y administrar de manera eficiente y eficaz los recursos financieros del Ministerio. Está conformado por los Departamentos: de Nómina; Contabilidad; Financiero; Tesorería; Compras y Administrativo.

Se presenta la matriz del viceministerio de administrativo, conteniendo las metas que se pretenden ejecutar durante el año 2019 y que servirán de apoyo a las áreas operativas del Ministerio.

Productos	Metas	Indicadores verificables	Beneficiarios	Responsables	Resultados Esperados
Manuales de funciones.	Descripciones de funciones de los diferentes Dpto. del MA.	Manuales de funciones elaborados y en aplicación	Todas las áreas del MA.	Departamento de: Recursos Humanos, Control y Revisión, Dirección Financiera y Planificación	Eficientización de todos los procesos administrativos y generales del MA

### 6.3. Departamento de Caminos Rurales

Este Departamento depende del Despacho y tiene la responsabilidad de construir, reconstruir y reparar obras de infraestructura rural, para mejorar la calidad de vida de los productores y moradores del área rural, de todo el país.

A continuación, se presenta la matriz conteniendo las principales metas a ejecutar para el año 2019.

Producto	Unidad de Medida	Indicador	Metas Programadas 2019					Beneficiarios			Medios de Verificación	Limitaciones y Supuestos	Resultados Esperados
			1er.Trim.	2do.Trim.	3er.Trim.	4to.Trim.	Total Meta Física Programada	Hombres	Mujeres	Total Ben.			
Rehabilitación y Reconstrucción de 1,000 kms de caminos rurales productivos	kms	Kms rehabilitados	250	250	250	250	1.000	25.000	25.000	50.000	kms rehabilitados en campo	Climatológicas y presupuestarias (en caso de que se presenten)	Mejoradas las vías de accesos para la producción agrícola.
Reparación de 250 kms de caminos rurales productivos	kms	Kms rehabilitados	50	50	75	75	250	10.000	10.000	20.000	kms rehabilitados en campo	Climatológicas y presupuestarias (en caso de que se presenten)	
Construcción de 250 pozos tubulares	pozos	pozos construidos	75	50	50	75	250	3.000	8.000	11.000	Pozos in situ construidos	Climatológicas y de equipos (en caso de daño)	

### 6.4. Viceministerio de Producción Agrícola y Mercadeo

Este Viceministerio es uno de los principales pilares de este Ministerio, conjuntamente con las ocho (8) direcciones regionales; este tiene como objetivo, fomentar la producción agrícola, para mejorar la productividad de los principales cultivos agrícolas, garantizando la seguridad alimentaria; en la estructura presupuestaria pertenece al Programa Fomento de la Producción, ejecutando las siguientes actividades: Fomento de la Producción de Arroz, Fomento a otros Cultivos Agrícolas, Fomento y Distribución de Semillas, Desarrollo Cacaotero, Fomento y desarrollo de la Agroempresa, Fomento de la producción de frutas. El mismo está conformado por los siguientes departamentos: Producción Agrícola; Cacao; Semillas; DEFRUT; PROSEMA; Agroempresa y Mercadeo.

A continuación, se presenta la matriz conteniendo las principales metas a ejecutar para el año 2019:

Plan Operativo Anual Agropecuario 2019

Producto	Unidad de Medida	Indicador	Metas Programadas 2019					Beneficiarios			Medios de Verificación	Limitaciones y Supuestos	Resultados Esperados	
			1er.Trim.	2do.Trim.	3er.Trim.	4to.Trim.	Total Meta Física Programada	Hombres	Mujeres	Total Ben.				
Productores Agrícolas reciben insumos y materiales de siembra para el fomento y desarrollo de la producción Nacional	qqs.de semillas de maiz	Productores agricolas beneficiados con insumos y materiales de siembra	2,205	1,980	2,075	1,995	8,000	800	40	840	Listado de entrega de semillas	Disponibilidad de semillas	Aumento de la produccion de maiz y mayores ingresos	
	qqs.de semillas de sorgo		286				286	29		29				
	qqs.de semillas de Hab. Rojas		530	325	1,745	13,370	15,970	1,200	300	1,500			Disponibilidad de semillas	Aumento de la produccion de maiz y mayores ingresos
	qqs.de semillas de Hab. Negras		280	110	1080	7795	9265	900	27	927			Disponibilidad de semillas	Aumento de la produccion de maiz y mayores ingresos
	qqs.de semillas de Hab. Blancas					210	210	21		21			Disponibilidad de semillas	Aumento de la produccion de maiz y mayores ingresos
	qqs.de semillas de Guandul		750	500	280	130	1660	300	32	332			Disponibilidad de semillas	Aumento de la produccion de maiz y mayores ingresos
	Camionadas Abana de bata-ta		200	300	200	400	1100	900	200	1,100	Listados entrega de material e insumos	Disponibilidad de semillas	Aumento de la produccion de maiz y mayores ingresos	
	Camionadas Esquejes de Yuca		500	300	300	400	1500	1200	300	1,500		Disponibilidad de semillas	Aumento de la produccion de maiz y mayores ingresos	
	Libras de Semillas de Hortalizas		9505	2800	8915	8285	29505	3,500	200	3,700		Disponibilidad de semillas	Aumento de la produccion de maiz y mayores ingresos	
	Cepas de Platanos		1,800,000.00				1,800,000	900	200	1,100		Disponibilidad de Material de Siembra	Aumento de la produccion de maiz y mayores ingresos	
	Cepas de Guineos		800,000.0				800,000	400	20	420		Disponibilidad de Material de Siembra	Aumento de la produccion de maiz y mayores ingresos	
	Plantitas de Plantanos		1,650,000	550,000			2,200,000	700	50	750		Disponibilidad de Material de Siembra	Fomentos del cultivo de Platanos	
	Plantitas de Guineos		480,000	320,000			800,000	260	20	280		Disponibilidad de Material de Siembra	Fomentos del cultivo de Guineos	
	Plantitas de coco		220,000	105,000	85,000.0		410,000	400	20	420		Disponibilidad de Material de Siembra	Fomentos del cultivo de Coco	

Producto	Unidad de Medida	Indicador	Metas Programadas 2019					Beneficiarios			Medios de Verificación	Limitaciones y Supuestos	Resultados Esperados
			1er.Trim.	2do.Trim.	3er.Trim.	4to.Trim.	Total Meta Física Programada	Hombres	Mujeres	Total Ben.			
Productores Agrícolas reciben insumos y materiales de siembra para el fomento y desarrollo de la producción Nacional											Listados entrega de material e insumos		
	Unidad		1,980				1,980	300	20	320		Disponibilidad de Herramientas	Mejoras de Parcelas
	Unidad		32,000	16,000			48,000	950	40	990		Disponibilidad de Fertilizantes	Aumento de Rendimiento de los Cultivos
	Litros		750				750	75	5	80		Disponibilidad de Pesticidas	Disminución de Insectos
	Litros		13,334	6,666			20,000	800	80	880		Disponibilidad de Fungicidas	Disminución de Enfermedades Fungosas
	Unidad		1,874,700	1,325,300			3,200,000					Disponibilidad de Viveros	Producción de Plantitas en Viveros
	plantas		1,440,000	1,780,000	1,780,000	1,000,000	6,000,000	28,947	7,237	36,184	Informe y fotos de los cursos y las visitas de supervisión realizados	Que los recursos no estén disponibles a tiempo	Un aumento en la producción de plantas
	millar		1,440,000	1,780,000	1,780,000	1,000,000	6,000,000					Que los recursos no estén disponibles a tiempo	
	metros cubicos		2,060	2,556	2,555	1429	8,600					Que los recursos no estén disponibles a tiempo	
	mazorcas de cacao		47,550	56,220	56,230	40,000	200,000					Que los recursos no estén disponibles a tiempo	
	fundas Llenas		1,440,000	1,780,000	1,780,000	1,000,000	6,000,000					Que los recursos no estén disponibles a tiempo	
	520 lts.		400,000	700,000	700,000	400,000	2,200,000					Que los recursos no estén disponibles a tiempo	
	QQS											Que los recursos no estén disponibles a tiempo	
	libras											Que los recursos no estén disponibles a tiempo	
	Viveros construidos			1	1	1	1	4					Que los recursos no estén disponibles a tiempo

Producto	Unidad de Medida	Indicador	Metas Programadas 2019					Beneficiarios			Medios de Verificación	Limitaciones y Supuestos	Resultados Esperados
			1er.Trim.	2do.Trim.	3er.Trim.	4to.Tri m.	Total Meta Física Programada	Hombres	Mujeres	Total Ben.			
Productores Agrícolas reciben insumos y materiales de siembra para el fomento y desarrollo de la producción Nacional	Cursos	Productores agrícolas capacitados y asistidos en la producción del cacao	3	3	4	2	12				Informe y fotos de los cursos y las visitas de supervisión realizadas	Que los recursos no estén disponibles a tiempo	
	Días de Campo		3	5	4	3	15					Que los recursos no estén disponibles a tiempo	
	Charlas		6	20	20	9	55					Que los recursos no estén disponibles a tiempo	
	Reunion con Prod.y Téc.		12	15	15	8	50					Que los recursos no estén disponibles a tiempo	
	Escuela de Campo		4	8	5	3	20					Que los recursos no estén disponibles a tiempo	
	Adiestramientos		12	25	23	11	71					Que los recursos no estén disponibles a tiempo	
	Reun. Y Org. Rural		10	20	15	5	50					Que los recursos no estén disponibles a tiempo	
	Reunion y mej. De la Cal.		8	12	15	5	40					Que los recursos no estén disponibles a tiempo	
	Cursos		3	3	3	1	10					Que los recursos no estén disponibles a tiempo	
	Encuentro con prod.		7	15	14	4	40					Que los recursos no estén disponibles a tiempo	
	Demostraciones de Met.		20	30	20	10	80					Que los recursos no estén disponibles a tiempo	
	Talleres		6	10	11	8	35					Que los recursos no estén disponibles a tiempo	

Producto	Unidad de Medida	Indicador	Metas Programadas 2019					Beneficiarios			Medios de Verificación	Limitaciones y Supuestos	Resultados Esperados
			1er.Trim.	2do.Trim.	3er.Trim.	4to.Trim.	Total Meta Física Programada	Hombres	Mujeres	Total Ben.			
Productores Agrícolas reciben insumos y materiales de siembra para el fomento y desarrollo de la producción Nacional	lbs sw zanaoria	Productores agricolas beneficiados con insumos y materiales de siembra	60	135	265	140	600						
	lbs sw apio		285	225	375	250	1.135						
	lbs pepino		125	195	255	517	1.092						
	lbs berenjena		319	270	341	240	1.170						
	lbs kechuga		75	130	140	115	460						
	lbs cebolla			350	405	1.165	1.920						
	lbs espinaca		80	155	95	170	500						
	lbs tomate barcelo		260	80	511	400	1.251						
	lbs tomate industrial		175	235	195	165	770						
	lbs remolacha		145	99	60	25	329						
	lbs repollo		70	40	100	100	310						
	lbs rabano		55	270	236	160	721						
	lbs aji cubanela		35	92	233	226	586						
	lbs aji cubanela		80	316	440	400	1.236						
	lbs		515	430	606	383	2.225						
	lbs		260	430	585	695	1.970						
	lbs		220	311	465	590	1.586						

Producto	Unidad de Medida	Indicador	Metas Programadas 2019					Beneficiarios			Medios de Verificación	Limitaciones y Supuestos	Resultados Esperados	
			1er.Trim.	2do.Trim.	3er.Trim.	4to.Trim.	Total Meta Física Programada	Hombres	Mujeres	Total Ben.				
Productores reciben apoyo y asistencia técnica para la producción de frutales	Unidades de Plantas	Productores agrícolas con apoyo y asistencia técnica para la producción de frutales	200.000,00	250.000,00	270.000,00	150.000,00	870.000	956	169	1.125	Informes y cantidad de plantas recibidas	Limitación mano de obra, de compra de semillas y	Ejecución de 100 % Producción de plantas: 70,000	
	Cantidad de semillas distribuidas		168.000,00	347.787,00	455.000,00	70.000,00	1.040.787				Informes y cantidad de semillas	Recursos no disponibles o a tiempo.	Distribución del 100 % de semillas planificadas.	
	Tareas beneficiadas		3.514,00	8.255,00	9.025,00	3.200,00	23.994				Informes y cantidad de plantas sembradas.	Plantas no disponibles o a tiempo	Siembra del 100 % tareas planificadas.	
	Cantidad		124	180	162	56	522	352	172	524	Informe y cantidad de técnicos y	Limitación de recursos de transporte y económico.	Técnicos y productores capacitados en 100 % de los	
	Actividades realizadas		219	285	271	271	1046	1.024	22	1.046	Cantidad de pequeños y medianos	Limitación de recursos de transporte y económico.	Técnicos y productores reciben asistencia técnica en	
	Cantidad de vivo		1	2	1	1	5				Informe y cantidad de viveros para	Limitación de recursos de transporte y materiales.	Viveros construidos en 100 % de lo planificado.	
Rotulación de tierra	Tareas	Productores agrícolas beneficiados con la	200.000	279.000	153.200	572.400	1.204.600	20.114	10.000	30.114	supervisión de los ope	falta de equipos	mecanizar 1,204,600 tas.	
Productores y Técnicos Agrícolas reciben asistencia técnica para el fomento y desarrollo de la Agroempresa	Unidad	Productores y técnicos agrícolas asistidos en el fomento y desarrollo de la Agroempresa	10	12	14	14	50	836	364	1200	La falta de productores	Departamento de agroempresas	Productores con capacidad autogestionaria.	
	Unidad		15	15	15	15	60	800	100	900	Que no atiendan a la convocatoria de	Departamento de agroempresas	Lograr que los participantes se integren en los procesos	
	Unidad		30	30	30	30	120	520	80	600	La no disponibilidad de recursos para las	Departamento de agroempresas	Que los productores entiendan la necesidad de integrarse a las	
	Unidad		15	15	15	15	60	1000	200	1200	La falta de disponibilidad de los	Departamento de agroempresas	Lograr consolidar los conocimientos de los	
	Unidad		2	3	3	2	10	120	30	150	La no gestión a tiempo de los	Departamento de agroempresas	Tener infraestructura adecuada para el buen funcionamiento de	
	Unidad		5018	520	518	518	2074	X	X	Institucional	La no llegada a tiempo de las	Departamento de agroempresas	Disponer de localización geográfica exacta de las	
	Unidad			1			1	20	10	30	Convocar el ciento por ciento de los	Departamento de agroempresas	Lograr que participen productores de diferentes	
	Unidad		50	50	50	50	200				La no incorporación de nuevas	Departamento de agroempresas	Lograr que todas las agroempresas rurales nuevas e	
	Documento		518	520	518	518	2074							Disponer de datos precisos y actualizados de las
	Unidad		12	12	12	12	48				La no llegada a tiempo de una de las			Canalizar diseños e implementación continua de



### 6.5. Laboratorio de Micro propagación de Plantas In Vitro (BIOVEGA).

Producto	Unidad de Medida	Indicador	Metas Programadas 2019					Beneficiarios			Medios de Verificación	Limitaciones y Supuestos	Resultados Esperados
			1er.Trim.	2do.Trim.	3er.Trim.	4to.Trim.	Total Meta Física Programada	Hombres	Mujeres	Total Ben.			
Adquisición de reactivos	Varias	Entrada de inventario	50%	50%	0	0	100%	n/a	n/a	n/a	Inventario	Aprovacion Presupuesto por	Haber recibido lo presupuestado
Adquisición de Material de siembra	Varias	Entrada de inventario	50%	50%	0	0	100%	n/a	n/a	n/a	Inventario	Aprovacion Presupuesto por	Haber recibido los insumos
Producción de Plantas	# plantas	# plantas en vivero	150.000	250.000	800.000	700000	1.900.000	600	120	720	Venta de plantas	Adquisicion reactivo, energia	Haber entregado a vivero 1,900,000 ptas.
Capacitación Interna	# persona	Persona capacitadas		1	2		3	15	20	35	Certificado	Aprovacion Presupuesto por	Haber desarrollado capacidades técnicas
Capacitación y Extensión	# persona	Visitas	1	3	2	3	9	500	100	600	Registro	Aprovacion Presupuesto por	Tebner reconocimiento por productores

### 6.6 Laboratorio de Biotecnología Reproductiva Animal (VITROGAN).

Producto	Unidad de Medida	Indicador	Metas Programadas 2019					Beneficiarios			Medios de Verificación	Limitaciones y Supuestos	Resultados Esperados
			1er.Trim.	2do.Trim.	3er.Trim.	4to.Trim.	Total Meta Física Programada	Hombres	Mujeres	Total Ben.			
Producción de embriones in vitro	Unidad	Embrion	750	750	750	750	3.000	n/a	n/a	n/a	Observación	Falta de recursos	40% producción de embriones
Transferencia de Embriones	Unidad	Vaca transferida	637	638	638	637	2.550	89	16	105	Vaca preñada	Alimentación, manejo	35-40% de preñez en fresco y 15-20% de
Inseminación Artificial	Unidad	Vaca inseminada	123	123	131	123	500	47	3	50	Vaca preñada	Alimentación, manejo	45-50% de preñez
Sincronización de celo para IATF	Unidad	Vaca sincronizada	132	132	133	132	529	47	3	50	Celo sincronizado	Alimentación, manejo	5% de descarte en vacas sincronizadas
Sincronización de celo TE	Unidad	Vaca sincronizada	828	829	829	829	3.315	89	16	105	Presencia de Cuerpo Luteo	Alimentación, manejo	30% de descarte en vacas sincronizadas
Colección y congelación de semen	Unidad	Pajilla congelada	250	250	250	250	1.000	n/a	n/a	n/a	Viabilidad del semen	Alimentación, manejo	Semen viable

## 6.7. Viceministerio de Extensión y Capacitación

Está integrado por los departamentos de: Sanidad Vegetal; Extensión y Capacitación Agropecuaria; Organización Rural; Agricultura Orgánica; Inocuidad y la Oficina Sectorial Agropecuaria de la Mujer (OSAM) y el Departamento de Comunicación, Capacitación y Desarrollo Rural (CIDER). Este Viceministerio juega un papel importante en la organización de los productores, en los procesos, innovación y difusión de tecnologías agropecuarias, en el manejo de buenas prácticas agrícolas y en la aplicación de criterios socioeconómicos para el desarrollo de una nueva ruralidad adaptada a los cambios que se han experimentado en la sociedad dominicana.

Este programa promueve y asiste para un uso eficiente de paquetes tecnológicos, en correspondencia con los sistemas productivos predominantes de las diferentes categorías de productores y productoras. Las cinco (5) actividades que componen este programa son: Fomento y Desarrollo de la Organización Rural, Asistencia Técnica y Capacitación Agrícola, Prevención Sanitaria, Control y Cuarentena, Desarrollo de la Mujer en la producción rural, Inocuidad Alimentaria de Productos Agrícolas.

En la siguiente matriz se presenta las metas por productos, programadas para ejecutarse durante el año 2019:

OFICINA DE CONTROL DE LA AGRICULTURA ORGANICA.													
Producto	Unidad de Medida	Indicador	Metas Programadas 2019					Beneficiarios			Medios de Verificación	Limitaciones y Supuestos	Resultados Esperados
			1er.Trim.	2do.Trim.	3er.Trim.	4to.Trim.	Total Meta Física Programada	Hombres	Mujeres	Total Ben.			
Auditorias Tecnicas a Certificadoras	Actividades de Auditorias	Certificadoras auditadas	3	4	0	0	7	4	3	7	Informe de cada actividad	si tenemos transporte y recursos economico	Cumplir con el reglamento nacional de la produccion organica
Fiscalizacion a asociaciones de productores.	Actividades de fiscalizacion	Asociaciones fiscalizadas	3	4	4	5	16	3.024	1.296	4.320	Informe de cada actividad	si tenemos transporte y recursos economico	Cumplir con el reglamento nacional de la produccion organica
Fiscalizacion a productores individuales	Fiscalizacion a productores	No. de productores individuales fiscalizado	10	16	15	10	51	40	11	51	Informe de cada actividad	si tenemos transporte y recursos economico	Cumplir con el reglamento nacional de la produccion organica
Runiones	Reunion de socializacion	Cantidad de reuniones	2	3	5	5	15	11	4	15	Informe de cada actividad	si tenemos transporte y recursos economico	Cumplir con el reglamento nacional de la produccion organica

## OFICINA DE CONTROL DE LA AGRICULTURA ORGANICA.

Producto	Unidad de Medida	Indicador	Metas Programadas 2019					Beneficiarios			Medios de Verificación	Limitaciones y Supuestos	Resultados Esperados
			1er.Trim.	2do.Trim.	3er.Trim.	4to.Trim.	Total Meta Física Programada	Hombres	Mujeres	Total Ben.			
Viaje al Exterior	Participación en eventos Internacionales	Cantidad de viajes realizado	0	1	0	1	2	2	0	2	Informe de cada actividad	De acuerdo a las disponibilidad de recursos	Representación del Ministerio en eventos internacionales.
Capacitación de técnicos	Participación en capacitación al equipo técnico	Cantidad de técnicos capacitados	0	1	2	1	4	3	1	4	Informe de cada actividad	De acuerdo a las disponibilidad de recursos	capacitación de los técnicos para el mejor desempeño de sus trabajos
Revisión y socialización del Reglamento Técnico	Armonización del Reglamento Técnico	Cantidad de reglamento revizado	0	1	0	0	1	N/A	N/A	N/A	Puesta en vigencia del Reglamento	N/A	Fortalecimiento del Sistema Organico Nacional

## INOCUIDAD AGROALIMENTARIA

Producto	Unidad de Medida	Indicador	Metas Programadas 2019					Beneficiarios			Medios de Verificación
			1er.Trim.	2do.Trim.	3er.Trim.	4to.Trim.	Total Meta Física Programada	Hombres	Mujeres	Total Ben.	
*Unidades que implementan Buenas Practicas Agropecuarias y de manufactura.	Und.	Informes de inspeccion aprobado	75	75	75	75	300	100	20	120	Informes de inspeccion emitidos
Inspecciones, re-inspección y auditorias de unidades productivas.	Und.	Informe de inspeccion emitido	75	75	75	75	300	100	20	120	Informe de inspeccion emitido
Certificacion de las unidades productivas	Und.	Certificados emitidos	15	15	15	15	60	50	10	60	Certificados emitidos
Capacitaciones a técnicos y productores en la implementación de las Buenas Prácticas Agrícolas (BPA), Buenas Practicas Ganaderas (BPG) y Buenas Practicas Manufactura (BPM). Logística para ejecutar dichas actividades.	Und.	Infome de capacitacion impartida	150	150	150	150	600	400	200	600	Infome de capacitacion impartida

Plan Operativo Anual Agropecuario 2019

Producto	Unidad de Medida	Indicador	Metas Programadas 2019					Beneficiarios			Medios de Verificación
			1er.Trim.	2do.Trim.	3er.Trim.	4to.Trim.	Total Meta Física Programada	Hombres	Mujeres	Total Ben.	
Programas de Monitoreo de residuos y contaminantes en alimentos de origen primario elaborados y ejecutados *Monitoreo de residuos plaguicidas. *Monitoreo de residuos de medicamentos veterinarios. *Monitoreo de metales pesados. *Monitoreo Salmonela y Listeria en alimentos de consumo frescos.	Und.	Muestras tomadas y muestras analizadas en el laboratorio.	200	200	200	200	800	NA		0	Actas de tomas de muestras y Facturas de muestras
*Unidades registradas.	Und.	Codigos emitidos	500	500	500	500	2.000	1.500	500	2.000	Codigos emitidos
*Informes de actuacion en caso de no conformidad.	Und.	Infomes notificados	10	10	10	10	40	NA		0	Infomes notificados
*Porcentaje de reduccion de rechazos por asuntos de inocuidad.	%	porcentage de reduccion%	2	3	2	3	10	NA		0	porcentage de reduccion% en *paginas web de la FDA, DG-SANTE y DIA
Asistencia a comites tecnicos cientificos de alimentos	Und.	informes de asistencia	4	3	4	4	15	NA		0	informes de asistencia
Perfiles de riesgos de plaguicidas realidados	Und.	Perfiles emitidos	75	75	75	75	300	NA		0	Perfiles emitidos
Sistemas de Alertas y Pagina Web del DIA	Und.	pagina web	1				1	NA		0	pagina web
Implementacion programa de resistencia antimicrobiana en carne de res, cerdo y pollo	Unidad de Medida	Informe de resistencia pára enterobacteriaceas	300				300	na			Informe científico sobre resistencia antimicrobiana para enterobacteriaceas en carne de pollo, res y cerdo

## CIDER

Producto	Unidad de Medida	Indicador	Metas Programadas 2019					Beneficiarios			Medios de Verificación	Limitaciones y Supuestos	Resultados Esperados
			1er.Trim.	2do.Trim.	3er.Trim.	4to.Trim.	Total Meta Física Programada	Hombres	Mujeres	Total Ben.			
Elaboración de un blog CIDER	Unidad	Página Web		inicio			1				Elaboración de un blog CIDER		Más usuarios informados
Elaboración de un sistema de información CIDER	Unidad	Sistema de información	inicio				1				Elaboración de un sistema de información CIDER		Más usuarios informados
Audiovisuales	Unidad	(3) Audiovisuales de banano orgánico, Agricultura orgánica, directrices departamentales II		1	1	1	3				(3) Audiovisuales realizados		Más usuarios informados

Producto	Unidad de Medida	Indicador	Metas Programadas 2019					Beneficiarios			Medios de Verificación	Limitaciones y Supuestos	Resultados Esperados
			1er.Trim.	2do.Trim.	3er.Trim.	4to.Trim.	Total Meta Física Programada	Hombres	Mujeres	Total Ben.			
Brochures	Unidad	25,000.- Brochures	5.000	7.000	7.000	6.000	25.000	15.000	10.000	25.000	Técnicos y productores mejor informados		Técnicos y productores mejor informados
Cursos Talleres Regionales	Unidad	(06) Cursos Talleres	1	2	2	1	6	75	75	150	150 Técnicos entrenados		150 Técnicos entrenados
Peñas de conocimiento	Unidad	(05) Peñas del conocimiento	1	1	2	1	5	65	60	125	125 Técnicos entrenados		125 Técnicos entrenados
Cíder Conversatorios	Unidad	(05) Conversatorios	2	1	1	1	5	65	60	125	125 Técnicos entrenados		125Técnicos entrenados



DEPARTAMENTO DE EXTENSION Y CAPACITACION AGROPECUARIA													
Producto	Unidad de Medida	Indicador	Metas Programadas 2019					Beneficiarios			Medios de Verificación	Limitaciones y Supuestos	Resultados Esperados
			1er.Trim.	2do.Trim.	3er.Trim.	4to.Trim.	Total Meta Física Programada	Hombres	Mujeres	Total Beneficiarios			
Asistencia técnica a productores/as.	Actividades de Asistencia Técnica.	Cantidad de actividades de asistencia técnica realizadas.-	45.000	46.000	46.000	45.000	182.000	120.120	61.880	182.000	informes de cada actividad, fotos, actas de reuniones, informes de seguimiento, otros	Se mantiene el flujo de recursos economicos y de logistica, en cantidades suficientes y en	Productores y productoras adoptan nuevas tecnologias, aumentan la produccion y productividad y, mejoran su nivel de vida
Capacitación de productores/as y técnicos	Actividades de capacitacion a productores/as	Cantidad de productores capacitados.	1.200	1.800	1.800	1.700	6.500	5.395	1.105	6.500	Lista de participantes, informe de la actividad, fotos, otros.	Se mantiene el flujo de recursos economicos, en cantidades suficientes y en	Productores y productoras mejoran su nivel de gestion de los procesos productivos en los medios agrícolas
	Actividades de capacitacion a técnicos.	Cantidad de técnicos capacitados.	40	60	60	40	200	168	32	200	Lista de participantes, informe de la actividad, fotos, otros.	Se mantiene el flujo de recursos economicos, en cantidades suficientes y en	los extensionistas elevan su nivel de conocimientos para brindar una asistencia técnica de mayor calidad.
Huertos instalados	Actividades de huertos	Cantidad de huertos instalados	2.750	2.750	2.750	2.750	11.000	11.000	44.000	55.000	Relacion de beneficiarios, Relacion de entrega de plantulas y/o semillas, fotos, otro.-	Se mantiene el flujo de recursos economicos para la compra de semillas, insumos y herramientas	Se garantiza la seguridad alimentaria a traves de la produccion de hortalizas para el autoconsumo y generacion de ingresos por excedentes de la
		Cantidad de personas capacitadas en produccion de hortalizas	6.800	7.900	8.700	8.800	32.200	6.440	25.760	32.200	Lista de participantes, informe de la actividad, fotos, agenda, otros.	Se garantiza la logistica (combustible, medios de transporte, recursos economicos para	Se fortalece la produccion sana e inocua de alimentos a través del aumento de huertos familiares y comunales.

Plan Operativo Anual Agropecuario 2019

Producto	Unidad de Medida	Indicador	Metas Programadas 2019					Beneficiarios			Medios de Verificación
			1er.Trim.	2do.Trim.	3er.Trim.	4to.Trim.	Total Meta Física Programada	Hombres	Mujeres	Total Beneficiarios	
Servicios de asesorías y acompañamiento para el fortalecimiento de las organizaciones agropecuarias y comunitarias.	Cursos	Curso Impartido a 264 organizaciones comunitarios y jóvenes rurales	4	5	7	6	22	351	442	793	Listado de participantes , fotos y certificados
	Talleres	Curso Impartido a 260 organizaciones comunitarios y jóvenes rurales	3	4	6	7	20	214	351	565	Listado de participantes , fotos y certificados
Servicios de asesorías y acompañamiento para el fortalecimiento de las organizaciones agropecuarias y comunitarias.	Reuniones	Reuniones impartidas a 1,200 organizaciones rurales, asistidas e informadas	15	25	25	15	80	1.497	1.124	2.621	Listado de participantes , fotos y certificados
Servicios de asesorías y acompañamiento para el fortalecimiento de las organizaciones agropecuarias y comunitarias.	Charlas	Charlas impartidas a 2,250 asociaciones de productores agropecuarios	35	35	45	35	150	2.254	4.123	6.377	Listado de participantes , fotos y certificados
Servicios de asesorías y acompañamiento para el fortalecimiento de las organizaciones agropecuarias y comunitarias.	Jornada	Jornadas de trabajo con veinte (20) asociaciones de productores agropecuarios	10	15	20	15	60	198	254	452	Nombre y certificación de la asociación registrada en ONAPI, estatutos elaborados, listados de miembros, asambleas realizadas.
Servicios de asesorías y acompañamiento para el fortalecimiento de las organizaciones agropecuarias y comunitarias.	Registro de Incorporación	Diez (10) asociaciones de productores agropecuarios acompañadas y asesoradas en el proceso de incorporación legal, mediante ley 122/05.		7	3		10	105	145	250	Cetificado de Incorporación.

DEPARTAMENTO DE SANIDAD VEGETAL													
Producto	Unidad de Medida	Indicador	Metas Programadas 2019					Beneficiarios			Medios de Verificación	Limitaciones y Supuestos	Resultados Esperados
			1er.Trim.	2do.Trim.	3er.Trim.	4to.Trim.	Total Meta Física Programada	Hombres	Mujeres	Total Ben.			
Nombre del Programa Vigilancia de la Moniliasis del Cacao													
Capacitaciones	Cursos Internacionales	Técnicos Entrenados en reconocimiento y Manejo		1	1	1	3	6	4	10	Certificados de participación	Asignación y entrega de recursos	10 Técnicos entrenados o capacitados
Simulacros de Campo	Unidad	Técnicos y Productores Entrenados			2		2	65	15	80	Lista de beneficiarios	Asignación y entrega de recursos	80 Técnicos y Productores entrenados o capacitados
Capacitaciones a Productores	Cursos	Productores Capacitados		2	2	2	6	93	57	150	Lista de beneficiarios	Asignación y entrega de recursos	150 Productores entrenados o capacitados
Prospección	Encuestas Fitosanitarias	Estatus Fitosanitario establecido		1			1			n/a	Informes elaborados	Asignación y entrega de recursos	Establecido el estatus de la Moniliasis del Cacao
Divulgación	Material divulgativo	Brochure, Hojas divulgativas, Manuales Técnicos distribuidos y Cuña radiales emitidas	1				5000 Brochure, 1000 Hojas divulgativas, 200 Manuales Técnicos distribuidos y 300 Cuña radiales emitidas			n/a	Contratos	Asignación y entrega de recursos	Socialización sobre la importancia de la Moniliasis en las Zonas Productoras

Producto	Unidad de Medida	Indicador	Metas Programadas 2019					Beneficiarios			Medios de Verificación	Limitaciones y Supuestos	Resultados Esperados
			1er.Trim.	2do.Trim.	3er.Trim.	4to.Trim.	Total Meta Física Programada	Hombres	Mujeres	Total Ben.			
Nombre del Programa Vigilancia Foc R4T y Manejo Integrado de Musaceas													
Capacitaciones	Simposios y Congresos Internacionales	Técnicos Entrenados en reconocimiento y Manejo		1	1	2	4	3	9	12	Certificados de participación	Asignación y entrega de recursos	12 Técnicos entrenados o capacitados
Simulacros de Manejo de Brotes	Unidad	Técnicos Capacitados		1	2	1	4	80	20	100	Lista de participantes	Asignación y entrega de recursos	100 Técnicos capacitados
Capacitaciones a Productores	Charlas	Productores Capacitados		2	3	3	8	160	40	200	Lista de participantes	Asignación y entrega de recursos	200 Productores capacitados
Capacitaciones a Productores	Cursos	Productores Capacitados		2	3	3	8	160	40	200	Lista de participantes	Asignación y entrega de recursos	200 Productores capacitados
Prospección	Encuestas Fitosanitarias	Estatus Fitosanitario establecido		1		1	2			n/a	Informes elaborados	Asignación y entrega de recursos	Establecido el estatus del FOC-R4T de las Musaceas y del Moko (bacteriosis)

DEPARTAMENTO DE SANIDAD VEGETAL													
Producto	Unidad de Medida	Indicador	Metas Programadas 2019					Beneficiarios			Medios de Verificación	Limitaciones y Supuestos	Resultados Esperados
			1er.Trim.	2do.Trim.	3er.Trim.	4to.Trim.	Total Meta Física Programada	Hombres	Mujeres	Total Ben.			
Apoyo directo a productores													
Divulgación	Material divulgativo	Brochure, Hojas divulgativas, Manuales Técnicos distribuidos y Cuña radiales emitidas	1				5000 Brochure, 1000 Hojas divulgativas, 200 Manuales Técnicos distribuidos y 300 Cuña radiales emitidas			n/a	Contratos	Asignación y entrega de recursos	Socialización sobre la importancia de FOC-R4T y Bacteriosis en las Zonas Productoras de Musaceas
<b>Nombre del Programa Manejo Integrado del HLB de los cítricos</b>													
Capacitaciones a Técnicos	Cursos	Técnicos Capacitados		2	3	3	8	160	40	200	Listados de participantes	Asignación y entrega de recursos	200 Técnicos capacitados
Capacitaciones a Productores	Cursos	Productores Capacitados		2	3	3	8	160	40	200	Listados de participantes	Asignación y entrega de recursos	200 Productores capacitados
<b>Nombre del Programa: Programa de Certificación de Viveros</b>													
Capacitaciones a Viveristas	Cursos	Viveristas Capacitados		5	5	6	16	320	80	400	Lista de participantes	Asignación y entrega de recursos	400 viveristas capacitados
Divulgación	Material divulgativo	Brochure, Hojas divulgativas, Manuales Técnicos distribuidos y Cuña radiales emitidas	1				5000 Brochure, 1000 Hojas divulgativas, 200 Manuales Técnicos distribuidos y 300 Cuña radiales emitidas			n/a	Contratos	Asignación y entrega de recursos	Regulación y Certificación de Viveros
Fiscalización	visitas	inspecciones realizadas		95	95	95	284 visitas			n/a	Informes elaborados	Asignación y entrega de recursos	142 viveros inspeccionados

Producto	Unidad de Medida	Indicador	Metas Programadas 2019					Beneficiarios			Medios de Verificación	Limitaciones y Supuestos	Resultados Esperados
			1er.Trim.	2do.Trim.	3er.Trim.	4to.Trim.	Total Meta Física Programada	Hombres	Mujeres	Total Ben.			
<b>Nombre del Programa: Sistema Nacional de Información para la Vigilancia Epidemiológica Fitosanitaria</b>													
Creación de Base de Datos post gre SQ	Plataforma Info	Base de Datos creada y en funcionamiento			1		1			n/a	Disponibilidad de Base de Datos	Asignación y entrega de recursos	Base de Datos funcionando
Vigilancia general	Prospecciones	Informes elaborados	5	8			13			n/a	Informes elaborados	Asignación y entrega de recursos	Establecido el estatus de plagas de importancia económica
Generación Mapa Dinámicos	Mapa dinámico de Riesgo de Plagas	Mapa Generado				1	1			n/a	Mapa Dinámico de riesgo de plaga	Asignación y entrega de recursos	Mapa Dinámico de riesgo de plaga en línea
<b>Nombre del Programa: Vigilancia de Malezas asociadas a Cultivos de Importancia Económica</b>													
Elaboración de la Colección de las principales Malezas asociadas a cultivos de importancia económica	Colección de	Informes elaborados		1			1			n/a	Informes elaborados	Asignación y entrega de recursos	Colección de Malezas Disponible
Capacitaciones	Cursos a Técnicos	de los participantes		4	4		8	83	67	150	Lista de participantes	Asignación y entrega de recursos	150 Técnicos capacitados
Capacitaciones	Cursos a Productores	de los participantes		4	4		8	160	40	200	Lista de participantes	Asignación y entrega de recursos	10 Productores capacitados

Plan Operativo Anual Agropecuario 2019

Producto	Unidad de Medida	Indicador	Metas Programadas 2019					Beneficiarios			Medios de Verificación	Limitaciones y Supuestos	Resultados Esperados
			1er.Trim.	2do.Trim.	3er.Trim.	4to.Trim.	Total Meta Física Programada	Hombres	Mujeres	Total Ben.			
<b>Nombre del Programa: Control de Roedores en Cultivos de Importancia economica</b>													
Capacitaciones	Cursos a Técnicos	de los participantes			4	4	8	83	67	150	Lista de participantes	Asignación y entrega de recursos	150 Técnicos capacitados
Capacitaciones	Cursos a Productores	de los participantes			4	4	8	160	40	200	Lista de participantes	Asignación y entrega de recursos	100 Productores capacitados
Control de Roedores	Camadas	camadas distribuidas	5,000,000	1,670,000	1,670,000	1,670,000	10,000,000			n/a	Tareas cubiertas	Asignación y entrega de recursos	Baja incidencia de Roedores
<b>Nombre del Programa: Manejo Integrado de Plaga en Vegetales Orientales Y Frutales</b>													
Capacitación en Manejo de los Tripidos	Cursos a Técnicos	de los participantes			4	4	8	83	67	150	Lista de participantes	Asignación y entrega de recursos	150 Técnicos capacitados
Capacitación en Manejo de los Tripidos	Cursos a Productores	de los participantes			4	4	8	160	40	200	Lista de participantes	Asignación y entrega de recursos	100 Productores capacitados
Capacitación Manejo en Moscas del ovario del Aguacate	Cursos a Técnicos y Productores	de los participantes	4			4	8	160	40	200	Lista de participantes	Asignación y entrega de recursos	200 Técnicos y Productores capacitados
Capacitación Manejo en el Picudo de la Palma	Cursos a Técnicos y Productores	de los participantes		2		2	4	160	40	200	Lista de participantes	Asignación y entrega de recursos	200 Técnicos y Productores capacitados
Capacitación Manejo de la Mosca del Boton Floral y <i>Anastrepha Dissimilis</i> en Chinola	Cursos a Técnicos y Productores	de los participantes		4		4	8	160	40	200	Lista de participantes	Asignación y entrega de recursos	200 Técnicos y Productores capacitados

Plan Operativo Anual Agropecuario 2019

Producto	Unidad de Medida	Indicador	Metas Programadas 2019					Beneficiarios			Medios de Verificación	Limitaciones y Supuestos	Resultados Esperados
			1er.Trim.	2do.Trim.	3er.Trim.	4to.Trim.	Total Meta Física Programada	Hombres	Mujeres	Total Ben.			
Trampeo de la Mosca del Boton Floral y <i>Anastrepha Dissimilis</i> en Chinola y Mosca del Ovario en Aguacate	Trampas	Informes elaborados	250		250		500			n/a	Informes elaborados	Asignación y entrega de recursos	Trampeo Instalado en Chinola y Aguacate
<b>Nombre del Programa: Moscafrut-RD</b>													
Capacitaciones	Cursos a Técnicos	de los participantes	1	1	1	1	4	60	20	80	Lista de participantes	Asignación y entrega de recursos	80 Técnicos capacitados
Capacitaciones	Cursos a Productores	de los participantes	2	3	3	2	10	170	30	200	Lista de participantes	Asignación y entrega de recursos	200 Productores capacitados
Trampeo de Vigilancia para Mosca exóticas	Trampas	Informes elaborados		2013			2.013			n/a	Informes elaborados	Asignación y entrega de recursos	Seguimiento y evaluación del sistema de vigilancia de moscas exóticas
Monitoreos en Plantaciones de Mango.	Trampas	Informes elaborados	1630	329	329		2.288			n/a	Informes elaborados	Asignación y entrega de recursos	Seguimiento y evaluación del sistema de monitoreo de mosca <i>Anastrepha sp.</i>
Instalación de Control	Trampas	Informes elaborados		1000	1000	1000	3.000			n/a	Informes elaborados	Asignación y entrega de recursos	Baja población de <i>Anastrepha sp</i>



Plan Operativo Anual Agropecuario 2019

Producto	Unidad de Medida	Indicador	Metas Programadas 2019					Beneficiarios			Medios de Verificación	Limitaciones y Supuestos	Resultados Esperados
			1er.Trim.	2do.Trim.	3er.Trim.	4to.Trim.	Total Meta Física Programada	Hombres	Mujeres	Total Ben.			
<b>Registro de Plaguicidas</b>													
Ensayos	Evaluaciones	Informe	90	90	90	90	360			n/a	Informes elaborados	Recursos disponibles	Registro de los productos
Monitoreo de Calidad de Formulados	Muestras analizadas	Resultado de laboratorio	120	120	120	120	480			n/a	Resultados de laboratorio	Recursos económicos y humanos	Confiablez del producto
Fiscalización Post registro	Inspecciones	Informe elaborado	375	375	375	375	1500			n/a	Informes elaborados	Recursos disponibles	Empresas agroquímicas reguladas
Inspección de importación	Inspecciones	Permiso emitido	350	350	350	350	1400			n/a	Permisos emitidos	Falta de logística	Control de las Importaciones de Plaguicidas
Capacitación	Taller a técnicos	lista de participantes	1	5	5	5	16	420	60	480	lista de participantes	Asignación y entrega de recursos	480 técnicos capacitados
Capacitación	Taller a productores	lista de participantes	3	9	9	9	32	700	100	800	lista de participantes	Asignación y entrega de recursos	800 productores capacitados
Capacitación	Taller a aplicadores	lista de participantes	1	5	5	5	16	400	0	400	lista de participantes	Asignación y entrega de recursos	400 aplicadores capacitados

## 6.8. Viceministerio de Desarrollo Rural.

Este Viceministerio está propuesto para orientar y promover el desarrollo de las organizaciones rurales a través de formaciones, fortalecimiento institucional, seguridad alimentaria y medio ambiente, en procura de propiciar el emprendurismo de dichos productores/as. Este se enmarca también en el primer Eje Estratégico, de fortalecimiento institucional de la estrategia nacional de Desarrollo.

Producto	Unidad de Medida	Indicador	Metas Programadas 2019					Beneficiarios			Medios de Verificación	Limitaciones y Supuestos	Resultados Esperados
			1er.Trim.	2do.Trim.	3er.Trim.	4to.Trim.	Total Meta Física Programada	Hombres	Mujeres	Total Ben.			
Reparación y construcción de casas en la zona rural	Casas	Casa reparada y o construida	75	75	75	75	300	1.200	1.200	3.400	Presupuesto aprobado y ejecutado, fotos, testimonios de los beneficiarios	Recursos asignados al Viceministerio para este renglon	Mejora de la calidad de vida de los beneficiarios
Reparación de locales organizaciones	Local	Local reparado	2	2	3	3	10	1.500	2.000	3.500	Presupuesto aprobado y ejecutado, fotos, testimonios de los beneficiarios	Recursos asignados al Viceministerio para este renglon	Fortalecimiento de las organizaciones
Becas de estudio para ciencias agronomicas y veterinaria	beca	Becas otorgadas	30	20	20	30	100	25	75	100	Beca otorgada	Recursos asignados y programa manejado por el Viceministerio	Crear una masa crítica de profesionales del sector agropecuario
Talleres a organizaciones de productores, mujeres y jovenes rurales	Talleres	Talleres impartidos	2	2	3	3	10	100	200	300	Certificados, fotos	Disponibilidad de personal y recursos economicos	Asociaciones agropecuarias capacitadas y fortalecidas institucionalmente
Elaboración de materiales didácticos	Manual	Manuales realizados	2	2	2	2	8	1000	1000	2000	Listado de participacion	Disponibilidad de personal y recursos economicos	Mejorar la educación respecto a las buenas prácticas agrícolas, democracia y desarrollo rural
Capacitación a técnicos, productores y organizaciones	Curso o taller	Curso o talleres realizados	3	3	3	3	12	250	250	500	Certificados, fotos	Disponibilidad de personal y recursos	Desarrollar los recursos humanos locales en
Entrega de herramientas de trabajo a agricultores familiares	Unidad	Herramientas entregadas	25	50	75	75	225	150	75	225	Fotos, recibo de aceptacion	Disponibilidad de recursos	Inclusion productiva
Entrega de semillas y abonos a agricultores familiares	Libras	Semillas y abonos entregados	50	50	50	50	200	150	50	200	Fotos, recibo de aceptacion	Disponibilidad de recursos	Inclusion productiva
Entrega de plántulas agricultores familiares	Plántulas	Plantulas entregadas	500	500	500	500	2000	500	1500	200	Fotos, recibo de aceptacion	Disponibilidad de recursos	Inclusion productiva
Entrega de animales (bovino, cerdas y ovino caprino) a agricultores familiares	Animal	Animal entregado	100	100	100	100	400	100	300	400	Fotos, recibo de aceptacion	Disponibilidad de recursos	Inclusion productiva
Visitas a organizaciones y técnicos de las regionales	Visita	Visitas realizadas	8	7	8	7	30	500	500	1000	Listado de participacion	Las organizaciones beneficiadas deben estar incorporadas	Empoderar a los actores de la tematica de Agricultura Familiar
Coadyuvar a la aprobacion del Plan Nacional de Agricultura Familiar	Reuniones	Reuniones para la aprobacion del Plan	n/a	n/a	n/a	n/a	n/a	n/a	n/a	n/a	n/a	Contar con el apoyo de los actores involucrados	Contar con políticas publicas diferenciadas para la Agricultura Familiar

## 6.9 Comisión de Ética

La **Comisión de Ética** es un organismo de carácter cívico, integrado por servidores públicos que promueven valores, principios y normas de conducta a lo interno de la institución.

Promueven la vigencia y el fortalecimiento de la ética, la integridad y la transparencia, al mismo tiempo que da seguimiento al cumplimiento de los lineamientos contenidos en el Código de Ética Institucional.

Desarrollan Charlas y Promociones apegados a la Ética y la integridad de los servidores públicos

Producto	Unidad de Medida	Indicador	Metas Programadas 2019					Beneficiarios			Medios de Verificación	Limitaciones y Supuestos	Resultados Esperados
			1er.Trim.	2do.Trim.	3er.Trim.	4to.Trim.	Total Meta Física Programada	Hombres	Mujeres	Total Ben.			
Encuestas	Unidad		1			1	2			250	Encuestas completadas	Falta recursos económicos	Definir el conocimiento de la Comisión de Ética
Charla de Ética	Actividad			1	1		2			100	Registro de asistencia	Falta recursos económicos	Cantidad de Servidores sensibilizados
Promoción del día de la Ética Ciudadana	Actividad			1			1			120	Material entregado y	Falta de recursos económicos	Sensibilización del día Nacional de la Ética
Distribución y Promoción del Código de Ética	Unidad		1		1		2			250	Acuse de recibo del	Falta de recursos económicos	Código de Ética entregado y socializados
Charla sobre Conflictos de Intereses	Actividad			1			1			150	Registro de asistencia	Falta de recursos económicos	Servidores sensibilizados sobre conflictos de
Charla sobre Delitos de Corrupción	Actividad			1			1			100	Registro de asistencia	Falta de recursos económicos	Servidores sensibilizados en Delitos de Corrupción
Proceso de elección de la comisión de Ética 2019/2021	Unidad				1		1			9	Designación de nuevos	Falta de motivación	Comisión de Ética electa conformada

## VII. Instituciones del Sector

Esta sección corresponde a las actividades y logros esperados de las instituciones descentralizadas del sector público agropecuario con funciones específicas; tales como: Dirección General de Ganadería, (DIGEGA); Banco Agrícola de la República Dominicana (BAGRICOLA); Instituto de Estabilización de Precios (INESPRE); Instituto Agrario Dominicano (IAD); Instituto Dominicano de Investigaciones Agropecuarias y Forestales (IDIAF), Instituto Dominicano de Crédito Cooperativo (IDECOOP), Instituto Nacional de la Uva (INUVA); Instituto Nacional del Tabaco (INTABACO), Instituto Azucarero Dominicano (INAZUCAR), Fondo Especial para el Desarrollo Agropecuario (FEDA), Consejo Dominicano del Café (CODOCAFE), Consejo Estatal del Azúcar (CEA) , Consejo Nacional de Investigaciones Agropecuarias y Forestales (CONIAF), Consejo Dominicano de la Pesca (CODOPESCA), Mercado Dominicano de Abasto Agropecuario (MERCADOM) y la Dirección General de Riesgo Agropecuario (DIGERA).

A continuación, se presentan las matrices de cada una de las sectoriales con sus actividades definidas para el 2019.

### 7.1 Dirección General de Ganadería



La Dirección General de Ganadería, tiene por misión institucional, promover el desarrollo de la pecuaria nacional mediante políticas, planes, programas y proyectos que impulsen la productividad y la competitividad de los productores/as pecuarios, para ese propósito y resguarden la sanidad animal, a fin de alcanzar un mayor posicionamiento en el mercado local e internacional, contribuyendo con la prevención de enfermedades de origen animal transmisibles a los seres humanos y contribuir a lograr la seguridad alimentaria de la nación.

Sus principales metas a ejecutar para el año 2019, se presentan en la siguiente matriz:

Plan Operativo Anual Agropecuario 2019

Producto	Actividad	Unidad de Medida	Indicador	Metas Programadas 2019					Beneficiarios			Medios de Verificación	Limitaciones y Supuestos	Resultados Esperados
				1er. Trim.	2do. Trim.	3er. Trim.	4to. Trim.	Total Meta Física Programada	Hombres	Mujeres	Total Ben.			
Asistencia técnica dirigida a la producción bovina	Visitas	Productores asistidos	Cantidad de actividades de extensión y capacitación realizadas	1.678	2.128	2.098	1.736	7.640	6.876	764	7.640	informes, fotos, supervisiones	Condiciones meteorológicas adversas, recursos humanos insuficientes para la cobertura de los servicios	Aumentada la producción de leche, aumento de los niveles de ingresos de los productores.
	Reuniones de campo			59	54	63	54	230	207	23	230			
	Charlas			108	131	93	76	408	367	41	408			
	Demostraciones			141	155	155	114	565	509	57	565			
	Cursos			20	21	23	17	81	73	8	81			
	Talleres			37	37	41	34	149	134	15	149			
	Día de campo			2	3	3	2	10						
	Giras			122	137	116	115	490	441	49	490			
	Reuniones con asociaciones			122	123	123	122	490	441	49	490			
	Mini-reuniones			197	227	222	208	854	769	85	854			
	Medios radio			40	40	40	40	160	144	16	160			
	Medios TV			30	31	31	30	122	110	12	122			
	Medios gráfico			189	219	229	190	827	744	83	827			
Fomento de pasturas para la producción de leche	Fomento de pastos (tareas)	Tareas	Cantidad de tareas de pastos	20.981	20.982	20.982	20.981	83.926	58.748	25.178	83.926	informes, fotos, supervisiones	Disponibilidad de semillas, herramientas de control, condiciones meteorológicas adversas, falta de recursos para la adquisición de productos para el control de plagas y	Aumento de la producción de leche en el país, aumento de los ingresos de los productores
	Fomento de yerba de corte (tareas)	Tareas		909	909	909	909	3.636	2.545	1.091	3.636			
	Siembra de caña (tareas)	Tareas		569	569	568	569	2.275	1.593	683	2.275			
	Control de maleza (tareas)	Tareas		114.397	114.398	114.398	114.397	457.590	320.313	137.277	457.590			
	Fertilización (tareas)	Tareas		36.362	36.363	36.363	36.362	145.450	101.815	43.635	145.450			
	Fomento Silvopastoril (tareas)	Tareas		584	584	583	584	2.335	1.635	701	2.335			
	Silos (tareas)	Tareas		802	802	803	802	3.209	2.246	963	3.209			
	Heno (tareas)	Tareas		854	854	853	854	3.415	2.391	1.025	3.415			
Mejoramiento Genético en bovinos	Trabajos reproductivos	Cantidad de ternera nacida	Número de nacimientos	282	606	230	168	1.286	408	21	429	visitas de seguimiento a la finca, informes y evidencias	Condiciones meteorológicas adversas, recursos humanos insuficientes para la cobertura de	Mejoramiento de la genética en la finca, incremento en la producción de leche, eficiencia productiva y
		Vientre	Reproductoras inseminadas	764	751	723	559	2.797	1.958	839	2.797			
		Visita	Ganaderos asistidos	162	189	209	184	744	521	223	744			
		Cursos	Cursos realizados	2	6	3	1	12	100	12	112	Relación de participantes, informes, fotos	Recursos humanos calificados, poco interés de los productores para aplicar la tecnología	Elevar el nivel de conocimiento de los productores y técnicos, introducir tecnologías en las fincas



## 7.2. Banco Agrícola de la República Dominicana.

Asegurar el financiamiento de las actividades productivas del sector agropecuario, para garantizar el incremento de la producción, satisfacer la demanda alimenticia de la población, y modernizar la producción de renglones exportables y de otros que sirven de soporte al desarrollo de la agroindustria nacional.

Sus principales metas a ejecutar para el año 2019, se presentan en la siguiente matriz:

Producto	Unidad de Medida	Indicador	Metas Programadas 2019					Beneficiarios			Medios de Verificación	Limitaciones y Supuestos	Resultados Esperados
			1er.Trim.	2do.Trim.	3er.Trim.	4to.Trim.	Total Meta Física Programada	Hombres	Mujeres	Total Ben.			
Financiamiento a Pequeños y Medianos Productores Agropecuarios	RD\$	Monto Financ	4.234.863.115	6.909.513.503	4.457.750.647	6.686.625.972	22.288.753.237	31.010	6.351	37.361	Inofrmes Estad	a)Disponibilidad de Recursos b)Recuperación de Préstamos c)Incremento de las Captaciones	a) Fomentadas áreas para la producción de alimentos y productos tradicionales de exportación b) Diversificada las áreas para la
	Tareas	Superficie Cub	257.548	454.497	318.148	484.798	1.514.991	31.010	6.351	37.361	Inofrmes Estad	a)Disponibilidad de Recursos b)Recuperación de Préstamos	a) Fomentadas áreas para la producción de alimentos y productos tradicionales de
	Unidad	Préstamos Ote	4.918	8.679	6.077	9.258	28.932	24.014	4.918	28.932	Inofrmes Estad	a)Disponibilidad de Recursos b)Recuperación de Préstamos c)Incremento de las Captaciones	a) Fomentadas áreas para la producción de alimentos y productos tradicionales de exportación b) Diversificada las áreas para la
	Unidad	Productores B	6.354	11.208	7.846	11.953	37.361	31.010	6.351	37.361	Inofrmes Estad	a)Disponibilidad de Recursos b)Recuperación de Préstamos c)Incremento de las Captaciones de Valores del Público	a) Fomentadas áreas para la producción de alimentos y productos tradicionales de exportación b) Diversificada las áreas para la producción de renglones agrícola



### 7.3. Instituto de Estabilización de Precios.

Esta institución procura implementar un sistema transparente de comercialización agropecuaria que Garantice la oferta alimentaria y estabilidad de productos que contiene la canasta alimenticia agropecuaria.

Sus principales metas a ejecutar para el año 2019, se presentan en la siguiente matriz.

Producto	Unidad de Medida	Indicador	Metas Programadas 2019					Beneficiarios			Medios de Verificación	Responsables o involucrados	Limitaciones y Supuestos	Resultados Esperados
			1er.Trim.	2do.Trim.	3er.Trim.	4to.Trim.	Total Meta Física Programada	Hombres	Mujeres	Total Ben.				
Mercados de Productores	No. Mercados de Productores.	No. Mercados de P. Ejecutados	175	300	350	375	1.200	252.000	378.000	630.000	Evaluación Trimestral	Dirección de Programas/ Comercialización/ Logística y Distribución.	<b>1.-</b> Factores Climatológicos. <b>2.-</b> Variación en los precios de los productos Agropecuario en el mercado Local. <b>3.-</b> Que los recursos económicos programados en el presupuesto sean otorgados oportunamente y en los montos solicitados por INESPRES de acuerdo al Plan Estratégico. <b>4.-</b> Los indicadores macroeconómicos se mantengan estables. <b>5.-</b> Continuidad institucional en el Estado Dominicano. <b>6.-</b> Que INESPRES mantenga el desarrollo de cambios institucionales que tiendan a modernizar su organización interna y su funcionamiento. <b>7.-</b> No intervengan factores externos e internos que imposibiliten la ejecución del plan.	Ejecución del 95% al 100% concluir el año.
Mercados Móviles	No. Mercados Móviles.	No. Mercados Mów. Ejecutados	210	320	300	200	1.030	108.150	162.225	270.375	Evaluación Trimestral	Dirección de Programas/ Comercialización/ Logística y Distribución.		Ejecución del 85% al 100% concluir el año.
Mercados Fijos	No. Mercados Fijos.	No. Mercados Fijos. Operando	24	24	26	30	30	154.350	231.525	385.875	Evaluación Trimestral	Dirección de Programas/ Comercialización/ Logística y Distribución.		Ejecución del 95% al 100% concluir el año.
Ferias Agropecuarias	No. De Ferias Agropecuarias	No. De Ferias Agrops. Ejecutadas.	1	1	1	1	4	4.500	5.500	10.000	Evaluación Trimestral	Dirección de Programas/ Comercialización/ Logística y Distribución.		4 Ferias ejecutadas en lugares estratégicos del país.
Red de Agromercados	No. de Agromercados	No. Agromercados Operando	14	16	17	18	18	185.220	277.830	463.050	Evaluación Trimestral	División de Agromercados		Ejecución del 95% al 100% concluir el año.
Charlas y Talleres a pequeños y medianos Productores.	No. De Charlas y Talleres.	No. De Charlas y Talleres realizadas.	10	15	15	12	52	1.248	312	1.560	Evaluación Trimestral	Dirección de Normas Técnicas		Capacitar a pequeños y medianos productores en la selección, lavado, empaque y presentación de productos agropecuarios.
Cursos y Talleres para empleados.	No. De Cursos y Talleres.	No. De cursos y talleres realizados	3	6	6	5	20	710	860	1.570	Evaluación Trimestral	Dirección de RRHH		Capacitar y dotar a los empleados con herramientas que les permita un desempeño eficaz y eficiente.
Afiliación de pequeños y medianos Productores.	No. de pequeños y medianos productores	No. de pequeños y medianos productores afiliados	3	6	6	5	20	16	4	20	Evaluación Trimestral	Dirección de Programas,		Garantizar un buen abastecimiento de productos agropecuarios en los canales de comercialización del INESPRES.



#### 4. Instituto Agrario Dominicano.

Esta institución procura impulsar el proceso de captación y distribución de tierras, aplicar saneamiento a los predios campesinos y promover la aplicación del Decreto No.198-13; para dotar de títulos definitivos a los parceleros de Reforma Agraria.

Sus principales metas para el 2019 son las siguientes:

Producto	Unidad de Medida	Indicador	Metas Programadas 2018					Beneficiarios			Medios de Verificación	Limitaciones y Supuestos	Resultados Esperados
			1er.Trim.	2do.Trim.	3er.Trim.	4to.Trim.	Total Meta Física Programada	Hombres	Mujeres	Total Ben.			
<b>Nombre del Programa 11 - Dotación, Distribución y Titulación Definitiva</b>													
Superficie a Captar	Tareas	Tareas Captadas	77.821	99.382	9.320	-	186.523	5.223	2.238	7.461	Informes técnicos y visitas a las zonas	Disponibilidad de recursos económicos	Superficie Captada
Superficie a Entregar	Tareas	Superficie Entregada	45.976	66.236	19.127	-	131.339	1.822	819	2.641			Superficie Entregada
Superficie a Preparar	Tareas	Superficie Preparada	15.554	23.331	23.331	15.554	77.770	1.733	489	2.222			Superficie Preparada
Asents. Camps. a Entregar	Tareas	Asents. Entregados	5	7	5	-	17	1.822	819	2.641	Informes técnicos	Condiciones climaticas favorables o desfavorables	Asentamientos Entregados
Asents. Camps. a Sanear	Unidad	Asents. Saneados	5	4	4	5	18	1.389	596	1.985		Disponibilidad de recursos económicos	Asentamientos Saneados
Parceleros Beneficiados	Personas	Parcelas Entregadas	99	343	177	278	897	627	270	897	Informes técnicos	Disponibilidad a poner a producir los terrenos	Parceleros/as dotados de Títulos Provisionales
Titulos Definitivos a Entregar	Título	Parceleros Titulados	3.000	3.453	3.249	3.635	13.337	10.000	3.337	13.337	Relación de productores sin títulos	Disponibilidad de recursos financieros	Titulos Definitivos Entregados
Obras de Infraestructura a Construir y Rehabilitar	Kms.	Caminos Internos Construidos y Rehabilitados	32	27	27	26	112	-	-	0	Informes técnicos	Disponibilidad de presupuesto	Obras de infraestructura construidas y rehabilitadas
	Kms.	Canales de Riego Construidos y Rehabilitados	17,6	17,6	17,6	17,6	70,40	-	-	0			
	Metros	Unidades de Alcantarilla Construida y Rehabilitada	17,65	17,65	17,65	19,80	72,75	-	-	0			
	Tareas	Desmante de Terrenos	34,00	34,00	34,00	32,00	134,00	-	-	0	Visitas de campo e informes	Disponibilidad de presupuesto y de Maquinarias	Terrenos desmontados
Adquisición, Rehabilitación e Instalación del Sistema de Bombeo	Unidad	Equipos de Bombeo Adquiridos e Instalados y Reparados	30	30	11	7	78	-	-	0		Disponibilidad de presupuesto	Electrobombas adquiridas, reparadas e instaladas
	Unidad	Pozos, Perforados y Construidos	5	5	5	5	20	-	-	0	Disponibilidad de presupuesto	Pozos tubulares perforados y construidos	
Superficie a Sembrar	Tareas	Superficie Sembrada	711.607	534.409	558.568	513.711	2.318.295	-	-	0	Informe	Disponibilidad de los parceleros/as a incorporarse a la producción	Superficie sembrada en los asentamientos
Superficie a Cosechar	Tareas	Superficie Cosechada	219.791	312.020	806.756	874.081	2.212.648	-	-	0	Listados de parceleros	Disponibilidad de los parceleros/as a incorporarse a la recolección del cultivo	Superficie cosechada en los asentamientos
<b>Nombre del Programa 12 - Apoyo a la Producción Agropecuaria</b>													
Parceleros a Capacitar	Personas	Parceleros Capacitados	14.292	15.948	15.504	15.399	61.143	22.048	5.512	27.560	levantamiento e informes	Disponibilidad de los parceleros/as a la capacitación	Parceleros capacitados en los asentamientos
Organizaciones Campesinas a Estructurar y a Reestructurar	Personas	Organizaciones Campesinas Estructuradas y Reestructuradas	39	59	59	39	196	4.116	1.764	5.880	Informe	Resistencia de los parceleros/as a organizarse en Asociaciones	Organizaciones campesinas estructuradas y reestructuradas en los asentamientos
Cooperativas a Estructurar	Unidad	Cooperativa Estructurada	6	26	26	6	64	1.344	576	1.920			
Adquisición de Maquinarias, Equipos Pesados y Livianos	Unidad	Equipos y Maquinarias Adquiridas	-	1	1	1	3				Informes técnicos	Disponibilidad de presupuesto	Equipos y Maquinarias Adquiridos
Reparación de Maquinarias, Equipos Pesados y Livianos	Unidad	Equipos y Maquinarias Reparadas	23	20	14	17	74						Equipos y Maquinarias Reparados
Mantenimiento de Maquinarias, Equipos Pesados y Livianos	Unidad	Mantenimiento Equipos y Maquinarias	35	47	50	47	179						Mantenimiento de Equipos y Maquinarias
Adquisición de Transporte	Unidad	Adquisición de Transporte	-	2	2	2	6						Vehículos adquiridos





### 7.5. Instituto Dominicano de Investigaciones Agropecuarias y Forestales

Este Instituto dirige y ejecuta la política de investigación científico-tecnológica del Sector Público Agropecuario y Forestal del país, dentro del sistema nacional de investigaciones que promueve el desarrollo del sector y la generación, adaptación y transferencia de tecnología. Contribuyendo así a elevar el nivel tecnológico de los productores agropecuarios y forestales, con la finalidad de incrementar los niveles de producción y productividad de los rubros más importantes para el desarrollo económico y social del país.

Producto-Subproductos	Unidad de Medida	Indicador	Metas Programadas 2019				Total Meta Física Programada	Beneficiarios			Medios de Verificación	Limitaciones y Supuestos	Resultados Esperados
			1er.Trim.	2do.Trim.	3er.Trim.	4to.Trim.		Hombres	Mujeres	Total Ben.			
<b>Productos</b>													
	Aislamientos de roya inoculados en plantas diferenciadoras de café	A junio del 2019 se conoce las razas de roya presentes en R.D.	12	0	0	0	12	200	20	220	Informe	Envío a Brasil e inoculación de la roya en las plantas diferenciadoras de café	Identificadas razas de roya del café presentes en las zonas cafetaleras del país
	Evaluaciones realizadas	15 líneas de café con la productividad y calidad determinada	0	0	0	15	15	200	20	220	Informe	Condiciones ambientales adecuadas para el desarrollo de los materiales	Seleccionadas líneas promisorias de café con resistencia a la roya
	Evaluaciones realizadas	A octubre del 2019 se habrá evaluado al menos 4 intensidades de sombra de sarán	0	3	3	0	6	150	50	200	Informe e imágenes	Condiciones de temperaturas favorables para la medición	Conocida la intensidad de sombra de sarán que produce mejores rendimientos de tomate en invernadero
	Colectas realizadas y analizadas	A septiembre del 2019 se habrá realizado y analizada al menos 5 colectas de ácaros	0	3	1	0	4	30	10	40	Informe e imágenes	Condiciones ambientales favorables para la colectas y crias	Identificada al menos una especie de ácaro benéfico para el manejo de <i>Tetranychus</i> en invernadero
	Encuestas realizadas	Al mes de julio del 2019 se conocerá el manejo en la producción de vegetales.	0	17	0	0	27	120	80	200	Informe preliminar, encuestas y fotografías.	Productores ofrecen las informaciones.	Conocido el manejo de la producción de vegetales en invernaderos.
<b>Tecnologías Generadas para el Manejo Agropecuario</b>													
	Muestreos realizados	Al mes de septiembre 2019 se habrán cuantificados e indentificados los géneros de nematodos asociados a la producción de vegetales.	0	17		0	27	120	80	200	Informe preliminar y fotografías	Productores permiten acceso a los invernaderos	Conocidos los géneros de nematodos fitoparásitos asociados a la producción de vegetales en invernadero.
	Cepas de trichodermas evaluadas	A diciembre se habrá evaluado al menos 18 cepas de trichoderma	0	9	0	9	18	102		102	Informe	Que la fuente de financiamiento realice los desembolso atrasados	Conocida la viabilidad y antagonismo de 18 cepas de <i>Trichoderma</i> spp. conservadas en fibra de coco contra fitopatógenos.
	Cepas de trichodermas evaluadas	A diciembre se habrá evaluado al menos 18 cepas de trichoderma	0	9	0	9	18	102		102	Informe	Que la fuente de financiamiento realice los desembolso atrasados	Conocida la viabilidad y antagonismo de 18 cepas de <i>Trichoderma</i> spp. conservadas en lombricompost contra fitopatógenos.
	Ensayos	A diciembre se habrá evaluado al menos 18 cepas de trichoderma	0	1	0	1	2	102		102	Informe	Que la fuente de financiamiento realice los desembolso atrasados	Conocido en el cultivo de tomate invernadero la efectividad de cepas nativas de <i>Trichoderma</i> spp. en el control de hongos fitopatógenos de suelo

<b>Tecnologías Validadas a Escala Comercial</b>	Validación comercial de tecnologías	Cantidad de tecnologías	2	2	2	3	9	N/A	N/A	N/A	Informes trimestrales Informe anual Inventario de módulos productivos	Las tecnologías validadas son aptas para las condiciones del trópico dominicano	Tecnologías adaptadas y listas a ser transferidas a los productores y pobladores de las áreas rurales
	Evaluaciones realizadas	A agosto del 2019 se habrán evaluados y validados al menos tres genotipos de tomate coreano	3	4	4	2	13	150	25	175	Informe, imágenes	Condiciones climáticas favorables para el desarrollo del cultivo	Identificado al menos un genotipo de tomate adaptado a la zona de Constanza
	Número de nematodos	Al 31 de diciembre del 2019 se habrán multiplicado especímenes del género <i>Meloidogyne</i> .	1000	3000	5000	10000	19000	n/a	n/a	n/a	Registros, fotografías	El nematodo se reproduce adecuadamente en plantas de tomate en macetas.	Multiplicación masiva del nematodo <i>Meloidogyne</i> sp.
	Cantidad de plantas	Al menos 35000 plantas	0	25000	10000	0	35000	15		15	Fotos e informe.	Condiciones ambientales son favorables	Producidas y distribuidas unas 35000 plantas de cacao
	Evaluaciones realizadas	Al final del 2019 se habrá realizado unas 50 evaluaciones	10	10	15	15	50	40		40	Visita de campo e informes	Condiciones de laboratorios adecuadas para producir las vitro plantas	Un esquema de producción de semillas de papa libres de enfermedades en proceso de desarrollo
	Cantidad de tecnologías	Al menos tecnologías	0	2	0	2	4	n/a			Informe e imágenes	Condiciones ambientales son favorables	Validadas tecnologías para la producción de maíz, repollo, ajo y zanahoria
	Número de variedades	Al menos 7 variedades seleccionadas	0	0	0	7	7	150	10	160	Visita de campo e informes	Condiciones climáticas favorables	Por lo menos 4 variedades de yuca para consumo fresco o exportación y al menos 3 para procesamiento seleccionadas
	Cantidad de paquetes	al menos 8,000 paquetes	0	0	0	8.000		200	10	210	Visita de campo e informes	Condiciones climáticas favorables	Material de siembra de yuca de las variedades seleccionada para unas 3200 tareas
	plantas	Producción de vitro plantas de dos variedades de papas libres de patógeno	6000	8000	8000	8000	30000	productores 15			Entrega de plantulas	Cortes de energía, insumos y personal de laboratorio	30,000 vitro plantas
	micro tubérculos	Producidos microtuberculos	500	1500	1500	1500	5000	productores 15			Entrega de micro tuberculos	Cortes de energía, insumos y personal de laboratorio	5,000 micro tuberculos
	plantas	Producción de vitro plantas de yautia coco		1000	2000	2000	5000	productores 12			Entrega de vitro plantas	Cortes de energía, insumos y personal de laboratorio	5000 vitro plantas
	plantas	Producción de plantas de fresa		250	250	300	800	productores 5			Entrega de vitro plantas	Cortes de energía, insumos y personal de laboratorio	800 vitroplantas
	Tecnología validada	Una validación de tecnología realizada	0	0	0	1	1	30	0	30	Informes trimestrales. Memoria del IDIAF. Facturas de venta de plantas. Plantas en túneles.	Los fondos económicos son provistos para la ejecución de las actividades previstas.	Una tecnología de producción de plantas de limón persa libres de HLB en túneles disponible.

<b>Técnicos y Productores Agropecuarios Acceden a Servicios y a Tecnologías Generadas o Validadas por el IDIAF</b>	Curso de capacitación realizado	Al mes agosto del 2019 se habrá capacitado un técnico en análisis molecular de nematodos.	0	0	1	0	1	0	1	1	Certificado de participación		Técnico con los conocimientos para realizar identificación molecular de nematodos.
	Cantidad de productores	Al menos 105 productores capacitados	0	35	35	35	105	105		105	Lista de participantes	Productores dispuestos a participar en las actividades	Productores capacitados sobre técnicas de manejo de genotipos de papa
	Número de productores	Al menos 60 productores	15	15	15	15	60	55	5	60	Informe y contacto con productores	aceptación por los productores	por lo menos 60 productores reciben asistencias técnicas
	Número de beneficiarios	Al menos 100 productores		30	40	30	100	85	15	100	Informe y listado	Disposición de los beneficiarios	Productores y encargados de fincas con conocimiento para manejar el
	Cantidad de productores	Al menos 140 productores capacitados	0	40	50	50	140	100	40	140	Listado de participantes, fotos	Productores dispuestos a participar en las actividades	Productores capacitados sobre técnicas de manejo de genotipos de arroz
	Muestras analizadas	Determinada los elementos químicos	200	250	200	150	800	720	80	800	Reporte de resultados	Equipos operando	Resultados Muestras Analizadas
	Muestras analizadas	Determinada los elementos químicos	40	50	80	30	200	180	20	200	Reporte de resultados	Equipos operando	Resultados Muestras Analizadas
	Muestras analizadas	Determinada los elementos químicos	100	150	100	50	400	360	40	400	Reporte de resultados	Equipos operando	Resultados Muestras Analizadas
	Muestras analizadas	Determinada los elementos químicos	20	35	30	15	100	80	20	100	Reporte de resultados	Equipos operando	Resultados Muestras Analizadas
	Muestras analizadas	Identificación de especies	160				160				Resultados		Reportes
	Muestras analizadas	Realizada la cría de parasitodes	NA	NA	NA	NA	NA				Cría		Seguimiento de cría
	Diagnóstico realizado	Identificación de especies	10	10	10	10	40	40			Resultados		Entrega de análisis
	Diagnóstico realizado	Identificación de géneros	20	25	20	20	85	85			Resultados		Entrega de análisis
	Diagnóstico realizado	Identificación de géneros	240				240	240			Resultados		Reportes
	Diagnóstico realizado	Identificación de géneros y especies	120	120	120	120	480	480			Resultados		Reportes
Técnicos y productores agropecuarios	Cantidad de capacitados	50	50	50	50	200	125	75	200	Listas de participantes Fotografías de cursos y actividades de capacitación	Se disponen de los recursos en proyectos financiados por fuentes externas a la institución	Productores y técnicos de campo capacitados	
Publicaciones	Cantidad de publicaciones y videos	0	0	0	4	4	No determinado	No determinado	No determinado	Publicaciones físicas y electrónicas	Se disponen de los recursos en proyectos financiados por fuentes externas a la institución	Se disponen de herramientas técnicas para difusión y tareas de extensión agropecuaria	



### 7.6 Instituto Dominicano de Crédito Cooperativo.

Esta instancia fomenta el desarrollo del cooperativismo, especialmente entre productores, trabajadores y campesinos.

Sus principales metas a ejecutar para el año 2019, se presentan en la siguiente matriz.

Producto	Unidad de Medida	Indicador	Metas Programadas 2019					Beneficiarios			Medios de Verificación	Limitaciones y Supuestos	Resultados Esperados
			1er.Trim.	2do.Trim.	3er.Trim.	4to.Trim.	Total Meta Física Programada	Hombres	Mujeres	Total Ben.			
Productores y asociaciones reciben apoyo en Cooperativismo	Cantidad incorporada	Productores y asociaciones agrícolas con apoyo y asistencia técnica para incorporación	12	15	17	14	58	650	350	1,000	Registro e informes	Falta de apoyo técnico calificado y escasos recursos financieros en la asignación presupuestaria para lograr lo establecido	Nuevas cooperativas de primer grado incorporadas para incrementar la producción de diversos cultivos
	Cantidad reestructurada	Asociaciones agrícolas con apoyo y asistencia técnica para su reestructuración	5	8	10	12	35	750	500	1,250			

### 7.7. Instituto Nacional de la Uva.

Este instituto tiene la responsabilidad de propiciar la Industrialización de la Uva, la cual se encarga de fomentar y desarrollar el cultivo de la vid en el país, así como la transformación agroindustrial de esta fruta, en aras de dar valor agregado que constituye una fuente importante de generación de ingresos económicos, para el mejoramiento de la calidad de vida de los agricultores vitivinícolas y sus familias.

Sus principales metas a ejecutar para el año 2019, se presentan en la siguiente matriz:

Producto	Unidad de Medida	Indicador	Metas Programadas 2018					Beneficiarios			Supuestos	Responsable o involucrados	Resultados Esperados
			1er.Trim.	2do.Trim.	3er.Trim.	4to.Trim.	Total Meta Física	Hombres	Mujeres	Total Ben.			
Fortalecer los niveles tecnológicos y de control de calidad de los técnicos, productores/as, para de esta manera aumentar la producción de la Uva, así como también mejorar la calidad de la misma, mediante la realización y ejecución de programas de Capacitación y Asistencia técnica.	*Informes diarios	*Técnicos, Productores/as, a través de sus actividades de campo, muestran haber aumentado sus conocimientos tecnológicos para el desarrollo del cultivo de la Uva.	280 visitas a fincas	261 visitas a fincas	286 visitas a fincas	284 visitas a fincas	1.111	130	25	155		*Instituto Nacional De La Uva (INUVA) *Técnicos	98%
Garantizar el Fomento del cultivo de Uva Criolla Negra, Red Globe y Frenselte Colombard mediante la producción y distribución de plantas a productores/as	*Asistencia Técnica *Visitas a Fincas	*Reporte de siembras de los Técnicos asignado a cada una de las áreas. *Informes Trimestrales de las Actividades Técnicas.	10 productores beneficiados	5 productores beneficiados	3 productores beneficiados	4 productores beneficiados	22	140	10	150		*Instituto Nacional De La Uva (INUVA) *Técnicos	100%
Beneficiar a los productores/as con la entrega de agroquímicos para poder garantizar una buena producción, así como también mejorar la calidad de la Uva y del Vino.	*Asistencia Técnica *Visitas a Fincas *Informes Trimestrales	*Reportes de entrega de productos, reportes de almacenes mensuales de cada responsable	30 productores beneficiados	50 productores beneficiados	20 productores beneficiados	50 productores beneficiados	150	15	7	22		*Instituto Nacional De La Uva (INUVA) *Técnicos	80%
Aumentar los ingresos económicos de los productores/as y sus familiares, mediante la aplicación de valor agregado a la producción de Uva.	*Mercado Local *Mercado Nacional	Pequeños y medianos productores/as de Uva, industrializan y/o le dan valor agregado a el 15% de su producción.	28 productores beneficiados	32 productores beneficiados	22 productores beneficiados	28 productores beneficiados	110	60	10	70		*Instituto Nacional De La Uva (INUVA) *Técnicos	100%
Apoyar a los pequeños y medianos productores/as, para que puedan comercializar y mercadear con eficiencia la Uva cosechada, y los productos derivados de esta.	*Asistencia Técnica	*Pequeños y medianos productores/as reciben apoyo para comercializar y/o mercadear sus productos en el mercado local y Nacional.	12 productores beneficiados	25 productores beneficiados	30 productores beneficiados	05 productores beneficiados	72	100	10	110		*Instituto Nacional De La Uva (INUVA) *Técnicos	100%
Instalar un Laboratorio como apoyo a la investigación, experimentación y la validación de tecnologías apropiadas, que permitan aumentar la producción y mejorar la calidad de la Uva y sus derivados.	*Investigación y Validación de Tecnologías.	*Programa de Investigación elaborado y ejecutado en Laboratorio. *Nuevas variedades de Uvas para la mesa y Viníferas fomentadas y/o sembradas a nivel de campo.	150 productores beneficiados				150	59	13	72		*Instituto Nacional De La Uva (INUVA) *Técnicos	75%
Elaboración del Plan de capacitación, y evaluación a empleados de todos los Departamentos	*Capacitaciones	*Plan de Capacitación	41 empleados capacitados				42	25	16	41		*Instituto Nacional De La Uva (INUVA) *Departamento de Recursos Humanos	100%
Elaborar el Manual de Estructura de Cargos y el de Funciones ateniéndonos a los requerimientos del MAP	*Manual de Puestos y Estructura de Cargo establecido por el MAP.	*Formulación de documentos. *Solicitud		42 empleados capacitados			42	25	16	41		*Instituto Nacional De La Uva (INUVA) *Departamento de Recursos Humanos	100%
Compra de Vehículo, gestionado a través del Ministerio de Agricultura como órgano rector del INUVA.	*Plan de adquisición	*Plan de adquisición		150 Productores, 5 Técnicos y diligencias a fines.			0	130	25	155		*Instituto Nacional De La Uva (INUVA) *Departamento de Recursos Humanos	100%





### 7.8. Instituto Nacional del Tabaco.

Este instituto se encarga de regular la actividad tabacalera nacional, para lograr un producto de buena calidad que satisfaga los requerimientos del mercado. Al mismo tiempo se encarga de promover la participación de los productores dominicanos a integrarse a la producción tabacalera, como una fuente importante generadora de divisas

Sus principales metas a ejecutar para el año 2019, se presentan en la siguiente matriz:

Objetivo	Producto	Metas	Indicador cuantitativo	Indicador cualitativo	Beneficiarios	Costo	Riesgos	Responsables
Contribuir con el fomento de la producción de tabaco en la Rep. Dom.	Productores e industriales de tabaco reciben apoyo técnico	Al término de la cosecha 2018-2019, se habrá n fomentado la siembra de	119,285	Tareas de tabaco fomentadas	4	290,282,427	a) Asignación insuficiente de recursos económicos para poner en ejecución las acciones propuestas, b) Disposición permanente de profesionales especializados para realizar las labores de investigación y extensión	MAE
		119,285 tareas	110,5	Empleos generados	110,5			DA/DI
			237	Quintales tabaco producidos	4			Dirección Agrícola
	Actividades	Metas	Indicador cuantitativo	Indicador cualitativo	Beneficiarios	Costo	Riesgos	Responsables
	Elaborar POA General	POA 2019 formulado	1	POA	N/A			P&D; Dep Resp
	POA Departamentales	POA Departamentales 2019 formulados	16	POA's	N/A			P&D; Dep Resp
	Formular Presupuesto Anual	Presupuesto 2019 formulado	1	Presupuesto	N/A			P&D/ DF&A
	Formular proyectos	Proyectos formulados	6	Proyectos	N/A			P&D
	Planificar y administrar los RRHH			Personal nombrados				RRHH
				Personal nuevo nombrado				RRHH
				Personal promovido				RRHH
				Personal desahuciado				RRHH
				Personal capacitado				RRHH
					Servicios pagados			DF&A
	Pagar Servicios		4	Servicios pagados				DF&A
	Comprar equipos		N/A	Compra equipos				DF&A
	Comprar repuestos		N/A	Compra repuestos				DF&A
	Comprar herramientas		N/A	Compra herramientas				DF&A
	Comprar material gastables y/o suministro		N/A	Compra materiales y/o suministros				DF&A
	Preparación de tierra	A más tardar diciembre del 2018, se tendrá n preparadas 47,000 tareas, que representa el 39.4% de la meta de siembra nacional	47	Tareas de tierras preparadas	66,3			Departamento de Producción



### 7.9. Instituto Azucarero Dominicano.

Este instituto tiene como una de sus atribuciones abastecer el mercado interno de azúcar, melaza y cumplir con la cuota de exportación a los diferentes mercados internacionales, donde acceden los productos nacionales.

Para el año 2019, se Producirán 425,000 T.M. de azúcar crudo (crema); 165,000 T.M de refino y 10,000 T.M. de blanco directo. Del mismo modo producir 34,935,582 galones americanos de melaza y 28,000 T.M., de furfural y cumplir con la cuota de exportación en su totalidad para el próximo año-2019.

Sus principales metas a ejecutar para el año 2019, se presentan en la siguiente matriz:

Producto	Unidad de Medida	Indicador	Metas Programadas 2019					Beneficiarios			Medios de Verificación	Limitaciones y Supuestos	Resultados Esperados
			1er.Trim.	2do.Trim.	3er.Trim.	4to.Trim.	Total Meta Física Programada	Hombres	Mujeres	Total Ben.			
Permisos de exportacion	Toneladas metricas	185.533	92.767	74.213	18.553	0	185.533			0	Informes	Produccion	Cumplir el total de la cuota
Permisos de importacion	Toneladas metricas	-	-	-	-	-				0	Informes	En caso de escases	No se espera escases para este periodo
Sondeos de precio	Informes	Unidad	1	1	1	1	4			0	Informes	Variacion	Sin variaciones
Inspecciones a ingenios	Inspecciones	Unidad	4	0	0	4	8			0	Inspecciones	Hallazgos	Informes de Inspecciones



### 7.10 Fondo Especial para el Desarrollo Agropecuario.

Este programa tiene la función de fortalecer la capacidad productiva de pequeños y medianos productores/as agropecuarios, a través del financiamiento a baja tasa de interés; a fin de incidir en los niveles de pobreza de la población rural.

Sus principales metas a ejecutar para el año 2019, se presentan en la siguiente matriz:

Producto	Unidad de Medida	Indicador	Metas Programadas 2019					Beneficiarios			Medios de Verificación	Limitaciones y Supuestos	Resultados Esperados
			1er.Trim.	2do.Trim.	3er.Trim.	4to.Trim.	Total Meta Física Programada	Hombres	Mujeres	Total Ben.			
Financiamientos Otorgados	Número de crédito	Numero de Productores Beneficiados	14	17	17	14	62	5,000	2,000	7,000	Lista de proyectos aprobados y cheques entregados	Que se efectúen las visita sorpresas	Incremento de la producción agropecuaria
Pequeñas Infraestructuras Rurales Construidas y Rehabilitadas	Unidad	Numero de Productores Beneficiados	2	3	3	2	10	35	35	70	Informe de Cubicaciones	Entrega oportuna de los recursos financieros	Incremento de la producción agropecuaria
Módulos Pecuarios Instalados	Unidad	Familias Rurales Beneficiadas	25	25	25	20	95	20,000	25,000	45,000	Operativos de campo	Entrega oportuna de los recursos financieros	Mayor disponibilidad de proteínas para familias pobres
Productores Capacitados y Entrenados	Cursos y Talleres	Productores Capacitados	6	6	6	6	24	480	220	700	Registro sobre cantidad de productores	Que se facilite de manera oportuna el apoyo logístico	Fomentar la capacidad de los productores para la transf. de tecnología
Viviendas Económicas Construidas	Unidad	Familias Rurales Beneficiadas	5	5	5	5	20	40	40	80	Informe de Cubicaciones	Entrega oportuna de los recursos financieros	Mejoras de las condiciones de vida en el medio rural
Seguimientos a Proyectos	Informes	Verificar y Supervisar el uso de los Recursos	235	250	260	250	995	500	500	1,000	Registro de visitas y supervisiones de	Entrega oportuna de los recursos financieros	Mejorar la producción y productividad
Áreas de Cuencas Protegidas con Bambú	Hectáreas	Área Protegida de la Erosión	10	10	10	10	40	0	0	0	Área Reforestada con Bambú	Entrega oportuna de los recursos financieros	Proteger las cuencas hidrográficas





### 7.11. Instituto Dominicano del Café.

Esta institución tiene la misión de impulsar la productividad y competitividad del sector cafetalero; apoyando a productores/as en el proceso de producción de plantas de café y entregando servicios de extensión y capacitación.

Sus principales metas a ejecutar para el año 2019, se presentan en la siguiente matriz:

Producto	Unidad de Medida	Indicador	Metas Programadas 2019					Beneficiarios			Medios de Verificación	Limitaciones y Supuestos	Resultados Esperados
			1er.Trim.	2do.Trim.	3er.Trim.	4to.Trim.	Total Meta Física Programada	Hombres	Mujeres	Total Ben.			
Productores Cafetaleros reciben Asistencia Técnica	Productores capacitados, plantas producidas, tareas saneadas, km de caminos rehabilitados, familias asistidas e investigaciones realizadas	Cantidad de productores asistidos	6.500	6.500	6.500	4.303	23.803	22.603	1.200	23.803	<ul style="list-style-type: none"> <li>▶ Lista de participantes</li> <li>▶ Fichas pedagógicas de las capacitaciones</li> <li>▶ Fichas de seguimiento de asistencia técnica a las fincas</li> <li>▶ Informes trimestrales de todas las actividades realizadas por el Dpto. de la Dirección Técnica</li> </ul>	Por alguna condición climatológica de desastres naturales no se puedan realizar las actividades programadas	<ul style="list-style-type: none"> <li>▶ Realización de buenas prácticas agrícolas de los productores.</li> <li>▶ Técnicos de INDOCAFE capacitados en los diferentes renglones de manejo de fincas y de cosecha.</li> </ul>
Certificación y Control de Calidad a Productores Cafetaleros	Cantidad de servicios, análisis e inspecciones realizadas	Número de servicios, análisis e inspecciones realizadas	275	275	275	275	1.100	1.610	90	1.700	<ul style="list-style-type: none"> <li>▶ Certificados ICO y de exportación</li> <li>▶ Ensayos de laboratorio, muestras directas y de exportación analizadas</li> <li>▶ Fincas inspeccionadas</li> <li>▶ Lotes de café inspeccionados</li> </ul>	N/A	<ul style="list-style-type: none"> <li>▶ Auditorías internas y externas (acreditación)</li> <li>▶ Orientación y acompañamiento de sellos de café diferenciado</li> <li>▶ Inspecciones de fincas e instalaciones, análisis de físico y sensoriales, análisis de ocratoxina</li> <li>▶ Servicios de transacciones comerciales</li> <li>▶ Certificación de fincas, instalaciones y productos.</li> </ul>



### 7.12. Consejo Estatal del Azúcar.

Esta instancia se encarga de reactivar la siembra de caña de azúcar en zonas cañeras del país.

Sus principales metas a ejecutar para el año 2019, se presentan en la siguiente matriz:

Producto	Unidad de Medida	Indicador	Metas Programadas 2019					Beneficiarios			Responsable o involucrados	Limitaciones y Supuestos	Resultados Esperados
			1er.Trim.	2do.Trim.	3er.Trim.	4to.Trim.	Total Meta Física Programada	Hombres	Mujeres	Total Ben.			
AZUCAR	TONELADAS	PORCENTAJE	13.320	16.380	2.685	NA	32.385	1.817	250	2.067	INGENIO PORVENIR CEA	Condiciones climatológico que imposibiliten la producción. Que la asignación presupuestaria sea otorgada a cada trimestre. Que podamos contar que las maquinarias necesarias para desarrollar el plan	Producidas más de 32,385 toneladas de azúcar -
MELAZA	GALONES	PORCENTAJE	1.480.000	1.820.000	300.000	NA	3.600.000	1.817	250	2.067	INGENIO PORVENIR CEA		Producidos alrededor de 3,600,000 galones de melazas.

### 7.13. Consejo Nacional de Investigaciones Agropecuarias y Forestales.

Esta instancia genera y valida tecnología procurando que la misma estén avaladas, además de la institución proponente, al menos por una organización de beneficiarios.

Sus principales metas a ejecutar para el año 2019, se presentan en la siguiente matriz:



Producto	Unidad de Medida	Indicador	Metas Programadas 2019					Beneficiarios			Medios de Verificación	Limitaciones y Supuestos	Resultados Esperados
			1er.Trim.	2do.Trim.	3er.Trim.	4to.Trim.	Total Meta Física Programada	Hombres	Mujeres	Total Ben.			
Definición de políticas públicas de investigación para el sector agropecuario y forestar	Documentos contentivos de políticas elaboradas	Se incrementan en 2 las políticas públicas elaboradas para satisfacer la demanda en el sector agropecuario y forestal.	0	1	0	1	2	-	-	-	Documentos de políticas públicas disponibles.	Se dispone de recursos humanos, financieros y físicos. Los interesados son convocados y asisten a los talleres	Los usuarios conocen y aplican políticas publicas
Financiamiento de Proyectos de generación y validación de tecnologías.	Numero de Proyectos de generación y validación financiados	Se incrementa en 29 el número de proyectos de generación y validación financiados por el CONIAF. Al menos unos 2,900 productores se benefician de estas investigaciones .	10	8	7	4	29	2.465	435	2.900	Informes de proyectos, memoria institucional, informes de seguimiento, videos, fotos, registro de participación.	Se dispone de tecnologías generadas para validar. Se dispone de recursos financieros, recursos humanos y físicos necesarios. Los productores se involucran en los procesos.	Demanda en tecnologías generadas y validadas satisfecha en al menos un 23% del total proyectos financiados
Programa transferencia de Tecnología y asistencia técnica para la competitividad del sector agroalimentario.	Programa transferencia tecnológica	Al menos unas 48 tecnologías serán transferidas a los productores del sector agrícola para mejorar la productividad, rentabilidad y competitividad en 15 rubros de la canasta básica y de exportación. Al menos unos 290 extensionistas y 600 productores líderes serán capacitados y 2,900 productores asistidos	12	12	12	12	48	3.222	569	3.790	Línea base para la intervención. *Estadística de producción. Documento de evaluación final	Se dispone de recursos humanos, físicos, económicos y financieros. *Existe una línea base del estado de la producción ante de la intervención.	Aumento de la productividad y competitividad de estos rubros en al menos un 15%.
Socialización de resultados de generación y validación	Socializaciones realizadas	Se incrementa en 10 el número de eventos para dar a conocer los resultados de las investigaciones. Al menos unas 500 personas se benefician de estos eventos.	2	3	3	2	10	425	75	500	Registro de participantes; fotos de eventos; informes de socialización; notas de prensa; contratos con facilitadores.	Los beneficiarios son debidamente convocados. Los investigadores-facilitadores están disponibles. Se cuenta con recursos físicos. Se dispone de recursos financieros	Los usuarios conocen los resultados de proyectos generados o validados financiados por el CONIAF
Capacitación a productores líderes	Eventos de capacitación realizados	Capacitar a 360 productores líderes en 12 eventos de capacitación.	3	3	3	3	12	306	54	360	Registro de participantes; fotos de eventos; informes de evaluación de la actividad; notas de prensa; contratos con facilitadores.	Productores líderes debidamente convocados. Se dispone de recursos financieros Se dispone de recursos físicos. Los técnicos convocados asisten y tienen disposición a la capacitación	Capacitados a productores líderes con un incremento de al menos un 25% con respecto al año 2018
Capacitación a técnicos	Eventos de capacitación realizados	Capacitar 1,700 técnicos en 50 cursos sobre el uso de las tecnologías generadas y/o validadas para fortalecer el proceso de adopción tecnológica.	10	15	15	10	50	1.445	255	1.700	Registro de participantes; fotos de eventos; informes de evaluación de la actividad; notas de prensa; contratos con facilitadores.	Técnicos debidamente convocados. Se dispone de recursos financieros Se dispone de recursos físicos. Los productores líderes tienen disposición a la capacitación	Capacitados técnicos con un incremento de al menos un 60% con relación al 2018



### 7.14. Mercados Dominicanos.

Propicia la articulación y funcionamiento eficiente de la Red Nacional Alimentaria (RENA), asegurando la adecuada operación de los mercados mayoristas, minoristas y madereros regionales adscritos a la red, en un clima de organización, higiene, inocuidad, calidad, competitividad y responsabilidad social, beneficiando a la sociedad dominicana en su conjunto.

Producto	Unidad de Medida	Indicador	Metas Programadas 2019					Beneficiarios			Medios de Verificación	Limitaciones y Supuestos	Resultados Esperados
			1er.Trim	2do.Tri m.	3er.Trim	4to.Trim	Total Meta Física	Hombre	Mujeres	Total			
Espacios Especializados a Productores, Comerciantes Mayoristas y Minoristas	Limpiezas de espacios especializados.	Limpiezas realizadas.	12	12	12	12	48	N/A	N/A	N/A	Informes de Ejecución presupuestaria	Presupuesto Físico-Financiero	Disponibilidad y adecuado centro de negocios mayoristas para el comerciante y el productor agropecuario nacional, reducción de cadenas de intermediación en la comercialización de productos alimenticios, mayores márgenes de rentabilidad e integración de productores a la actividad comercial, transparencia en las relaciones comerciales y reducción del costo de la canasta familiar.
	Cantidad de productores situados.	Registro y cobro de los espacios alquilados.	478	490	500	520	616	N/A	N/A	N/A	Informes de Ejecución presupuestaria	Presupuesto Físico-Financiero	Disponibilidad y adecuado centro de negocios mayoristas para el comerciante y el productor agropecuario nacional, reducción de cadenas de intermediación en la comercialización de productos alimenticios, mayores márgenes de rentabilidad e integración de productores a la actividad comercial, transparencia en las relaciones comerciales y reducción del costo de la canasta familiar.
	Estructura de promoción y divulgación implementada.	Página web institucional. Redes sociales. Medios escritos, radiales y televisivos.	1	1	1	1	4	N/A	N/A	N/A	Informes de Ejecución presupuestaria	Presupuesto Físico-Financiero	Disponibilidad y adecuado centro de negocios mayoristas para el comerciante y el productor agropecuario nacional, reducción de cadenas de intermediación en la comercialización de productos alimenticios, mayores márgenes de rentabilidad e integración de productores a la actividad comercial, transparencia en las relaciones comerciales y reducción del costo de la canasta familiar.
Articulación de la Red Nacional Alimentaria para la Estandarización de Mercados	Red articulada.	Visitas a Mercados Minoristas	1	1	1	1	4	N/A	N/A	N/A	Informes de Ejecución presupuestaria	Presupuesto Físico-Financiero	Disponibilidad y adecuado centro de negocios mayoristas para el comerciante y el productor agropecuario nacional, reducción de cadenas de intermediación en la comercialización de productos alimenticios, mayores márgenes de rentabilidad e integración de productores a la actividad comercial, transparencia en las relaciones comerciales y reducción del costo de la canasta familiar.
	Unidades remozadas y construidas.	Elaboración y sometimiento de proyectos de construcción y remozamiento.		1	1	1	3	N/A	N/A	N/A	Informes de Ejecución presupuestaria	Presupuesto Físico-Financiero	Disponibilidad y adecuado centro de negocios mayoristas para el comerciante y el productor agropecuario nacional, reducción de cadenas de intermediación en la comercialización de productos alimenticios, mayores márgenes de rentabilidad e integración de productores a la actividad comercial, transparencia en las relaciones comerciales y reducción del costo de la canasta familiar.



### 7.15. Dirección General de Riesgos Agropecuarios.

Es la entidad encargada de regular y promover el subsidio agropecuario que otorga el gobierno dominicano a todos los productores del país para asegurar sus cultivos de los rubros incluidos en la resolución anual emitida por el ministerio de agricultura.

Sus principales metas a ejecutar para el año 2019, se presentan en la siguiente matriz:

Producto	Unidad de Medida	Indicador	Pagos Realizados en el 2019					Beneficiarios			Supuestos	Responsable o involucrados	Resultados Esperados
			1er.Trim.	2do.Trim.	3er.Trim.	4to.Trim.	Total Meta Física Programada	Hombres	Mujeres	Total Ben.			
Subsidio Pagado	Pesos	Monto Pagado en Subsidio.	78,171,863.96	96,415,791.60	98,810,297.25	67,031,266.37	\$ 340,429,219.18				Todas las pólizas Fueron Pagadas.	Dirección General de Riesgos Agropecuarios.	Incremento del monto del subsidio, para que este llegue a cada productor dominicano.
Polizas Subsidiadas	Unidad	Cantidad de Pólizas Subsidiadas.	4,373.31	4,646.06	4,772.81	3,650.31	17,442.50				Todas las pólizas Fueron pagadas y subsidiada.	Dirección General de Riesgos Agropecuarios.	Incremento de la protección de la inversión en la explotación del campo de los pequeños y medianos productores a través de las pólizas
Tareas Susidiadas	Tareas	Cantidad de Tareas Sembradas.	367,545.89	405,969.56	447,484.72	304,869.35	1,525,869.52				Todas las tareas fueron sembradas.	Dirección General de Riesgos Agropecuarios.	Garantizar una mayor producción de los alimentos en todo el territorio nacional.

7.16. Consejo Dominicano de la Pesca.



Esta instancia promueve el desarrollo sostenible y manejo de la pesquería, pesca y ambiente del país.

Sus principales metas a ejecutar para el año 2019, se presentan en la siguiente matriz:

Producto	Unidad de Medida	Indicador	Metas Programadas 2019					Beneficiarios			Medios de Verificación	Limitaciones y Supuestos	Resultados Esperados
			1er.Trim.	2do.Trim.	3er.Trim.	4to.Trim.	Total Meta Física Programada	Hombres	Mujeres	Total Ben.			
Fortalecido el marco legal e institucional para la aplicación de los principios, normas y lineamientos de la pesca sostenible													
Vedas	Reuniones técnicas, inspecciones	Cantidad de reuniones e inspecciones	16	40	42	5	101	9.400	3.900	13.300	Informes de reuniones, formularios e informes de inspección	Apoyo de los organismos de seguridad	Logrado un mejor cumplimiento de las vedas y demás regulaciones pesqueras a nivel nacional.
Regular especies pesqueras no contempladas en las normativas existentes	Regulaciones o normas para la captura y comercialización de especies	No de regulaciones creadas	1	1		1	3	53.500	13.000	66.500	Documentos de normas y regulaciones, avisos de vedas	Disponibilidad de apoyo técnico, legal y político para la creación e implementación de las normas	Logrado un mejor cumplimiento de las vedas y demás regulaciones pesqueras a nivel nacional.
Regular artes de pesca no contempladas en las normativas vigentes	Regulaciones o normas para la construcción, uso y comercialización de artes de pesca	No de regulaciones creadas		1	1	1	3	53.500	13.000	66.500			Para finales de 2019, se cuenta con un diagnóstico nacional del número y selectividad de las redes. Se cuenta con al menos una resolución que regula artes de pesca destructivas.
Revisión y actualización de las normativas pesqueras vigentes	Normativas revisadas y actualizadas	No Normativas revisadas y actualizadas		2	1		3	53.500	13.000	66.500			Al menos tres normas revisadas y puestas a disposición del público. un programa de socialización con los involucrados del sector pesquero, para dar a conocer la normativa
Reglamento de aplicación de Ley 307-04	Reuniones técnicas	Cantidad de reuniones	2	2			4	9.400	3.900	13.300	Documento contentivo del reglamento, informes técnicos y legales	Se mantenga coordinación entre CODOPESCA, el Ministerio de Ambiente y La Armada.	Concluido, revisado y consensuado el reglamento de aplicación de la ley 307-04
Reglamento de Pesca deportiva y recreativa	Reuniones técnicas	Cantidad de reuniones	2	2	1		5	600	150	750	Documento contentivo del reglamento, informes técnicos y legales	Coordinación entre los usuarios del recurso, CODOPESCA	Concluido, revisado y consensuado el reglamento para la pesca deportiva en República Dominicana

Producto	Unidad de Medida	Indicador	Metas Programadas 2019					Beneficiarios			Medios de Verificación	Limitaciones y Supuestos	Resultados Esperados
			1er.Trim.	2do.Trim.	3er.Trim.	4to.Trim.	Total Meta Física Programada	Hombres	Mujeres	Total Ben.			
CODOPESCA cuenta con medios económicos, recursos humanos e infraestructura suficiente para el logro de la Estrategia Nacional de Pesca.													
Aumentada la contribucion en infraestructura y equipo para la realizacion del trabajo tecnico del CODOPESCA.	No de computadoras, No oficinas, No Motores	No de computadoras adquiridas para el trabajo de oficina, No de oficinas habilitadas, No Motores disponibles para el trabajo en campo	5	5	5	5	20	11	12	23	Fotos e informes de infraestructura mejorada, y de equipos adquiridos	Presupuesto y espacio disponible para la mudanza de los servidores de la Direccion de Recursos Pesqueros a oficinas habilitadas dentro del Ministerio de Agricultura.	Mejoradas las condiciones de trabajo del personal tecnico del CODOPESCA.
Gobernanza pesquera y acuicola	Reuniones	No de Reuniones desarrolladas	3	3	3	3	12	53.500	13.000	66.500	Informes, documentos emitidos y/o publicados	Ley 307-04 se mantiene como base legal de ordenamiento de la pesca y la acuicultura	Consolidado el CODOPESCA como autoridad Autoridad Competente para el ordenamiento de la Pesca y la Acuicultura
Coordinación interinstitucional	Reuniones, acuerdos	No de reuniones desarrolladas y de acuerdos firmados	4	6	6	6	22	53.500	13.000	66.500	Informes	Mandato institucional que permite la coordinacion entre agencias. Voluntad y definicion de mecanismos para la coordinación	Realizadas acciones conjuntas interinstitucionales que facilitan el ordenamiento pesquero y acuicola.
Cooperación Internacional	Talleres	Cantidad de reuniones, video conferencias y talleres. No de tecnicos, productores	5	5	4	4	18	88	72	150	Informes de reuniones y talleres, documentos emitidos y/o publicados	Se han hecho los arreglos presupuestarios para cumplir con los pagos de cuota de membresia.	Fortalecida la participacion del CODOPESCA en organizaciones internacionales de ordenacion pesquera y de comercio pesquero. Fortalecida la colaboración con el gobierno de Haiti a través de asistencia tecnica
Monitoreo arrecifal	Reuniones, talleres, visitas de campo	No de reuniones, talleres, visitas de campo	6	6	6	4	22	280	120	400	Informes, formularios de registro de desembarco y liquidacion pesquera	Presupuesto disponible, clima propicio para los viajes de campo	Integrado el CODOPESCA en la Red de Monitoreo Arrecifal. Fortalecida la participación del CODOPESCA en Organizaciones No Gubernamentales. Establecido y apadrinado por el Integrado el CODOPESCA a la RED
Censo pesquero	Visitas a sitios de desembarco pesquero	No. de Visitas a sitios de desembarco pesquero	240	240	240		720	53.500	13.000	66.500	Formularios, encuestas, informes del censo		
Buenas practicas en la pesca deportiva y recreativa	Manual de Buenas Practicas	No de manuales			1		1	600	120	720	Documento fisico (manual)	Recursos humanos con habilidad para preparar manuales de divulgacion, presupuesto disponible, energia electrica disponible, facilidades de computadoras e internet disponible	Se ha establecido los enlaces y mecanismos para la inclusión de buenas prácticas pesquera en la pesca deportiva nacional
Censo de pesca deportiva y recreativa	Visitas a playas y embalses	No de Visitas a playas y embalses. No de hojas electronicas consultadas en relación al tema.		10	10	10	30	600	120	720	Informes, formularios de campo, hojas de datos digitales, base de datos	Apoyo logistico disponible para completar el levantamiento de informacion en el campo.	Conocido el universo de pescadores y embarcaciones involucrados en la pesca deportiva y recreativa como base para el ordenamiento del subsector.

Producto	Unidad de Medida	Indicador	Metas Programadas 2019					Beneficiarios			Medios de Verificación	Limitaciones y Supuestos	Resultados Esperados
			1er.Trim.	2do.Trim.	3er.Trim.	4to.Trim.	Total Meta Física Programada	Hombres	Mujeres	Total Ben.			
<b>Desarrollo de un programa de capacitacion y extension pesquera y acuicola</b>													
Capacitacion	Gerentes, Tecnicos y oficiales	Cantidad de gerentes, tecnicos y oficiales	30	65	52	30	177	2.124	1.416	3.540	Brochures, presentaciones en power point, informes	Los involucrados disponen de tiempo para la capacitacion	Incrementada la aplicación de nuevas tecnicas en producción pesquera, acuicola y el cumplimiento a las normas
Extension	Pescadores, productores acucolas, comercializadores, inspectores	No de pescadores, productores acucolas, comercializadores, inspectores	70	200	300	200	770	590	180	770	informes de charlas, fotos, videos	Recursos presupuestarios y logísticos disponibles	Establecido un programa de extensión pesquera y acuicola que permita la mejora de la calidad de la producción junto con la conservación del recurso.
<b>Participacion comunitaria y fortalecimiento de los procesos organizativos y asociativos de los pescadores, con enfoque de género.</b>													
Fortalecimiento de mecanismos de cooperacion con otras entidades gubernamentales y academicas	Actividades conjuntas	No de actividades conjuntas con otros entes de gestion o academicas	3	5	5	3	16	170	150	320	informes de reuniones, fotos, videos	Recursos presupuestarios, humanos, de infraestructura y logísticos disponibles	Para finales del 2019, el CODOPESCA ha establecido acuerdos de colaboración con otras entidades del Estado para el fortalecimiento de los
Manejo participativo	Pescadores y acuicultores	No de pescadores, productores acucolas	90	130	210	40	470	987	423	14,10	informes de reuniones, fotos, videos, listados de participantes en las actividades	Receptividad por parte de los involucrados.	Al menos dos (2) nuevos convenios de comanejo comunitarios firmados . Se han integrado al menos 2 comunidades a las actividades acucolas de
<b>Sistema nacional de informacion pesquera y acuicola</b>													
Registro informacion acucola	Licencias acucolas	No licencias	2	2	2	2	8	336	144	480	Base de datos de la Direccion de Recursos Pesqueros . Copia física o electrónica de los permisos	Los usuarios cumplan con los requisitos	Aumentada la asesoria tecnica a los programas de apoyo en acuicultura de la presidencia
Registro informacion pesquera	Desembarcos pesqueros	No registros desembarco y actividad pesquera	4.000	5.500	4.500	4.000	18.000	10.080	6.720	16.800	Base de datos de la Direccion de Recursos Pesqueros . Libros de registro de desembarco y liquidacion pesquera	Hay enumeradores en las principales playas	Estimado el volumen de pesca a nivel nacional.
Base de datos pesqueros	Licencias, desembarcos, embarcaciones, pescadores	No de licencias, desembarcos, embarcaciones, pescadores	2.000	4.300	1.500	3.700	11.500	8.827	3.783	12.610	Informes estadísticos, informes en Excel, base de datos	Disponibles energia electrica y computadoras para la entrada de datos.	Mejorada y actualizada pagina web institucional. Creada y en funcionamiento subpágina con datos estadísticos
Ventanilla Unica de Importacion y Exportacion	No objeciones de importacion y exportacion	No de no objeciones y aprobaciones emitidas									Informes estadísticos, informes en Excel, base de datos, bandejas de la Ventanilla Unica de Aduanas	Disponibles energia electrica, internet, facilidades de oficina y computadoras para la entrada de datos.	Para finales del 2019, CODOPESCA ha puesto a disposicion del publico el 100% de los procedimientos y disposiciones para la importacion y exportacion.
Fortalecimiento del registro nacional de pescadores	Camets	No de camets de pescadores emitidos	338	250	375	400	1.363	2.726	2.726	6.815	Base de datos de pescadores, camets de pescadores	Disponibles energia electrica, internet, facilidades de oficina y computadoras para la entrada de datos.	Para finales del 2019, CODOPESCA ha puesto a disposicion del publico el listado de pescadores registrados en CODOPESCA
Fortalecimiento del registro nacional de empresas pesqueras y pesquerias	Licencias de comercializacion	No de licencias de comercializacion emitidas	50	70	150	130	438	800	514	1.314	Base de datos de la Unidad de ingresos, base de datos de la Direccion de recursos Pesqueros	Disponibles energia electrica, internet, facilidades de oficina y computadoras para la entrada de datos.	La base de datos de empresas pesqueras está disponible al publico



Producto	Unidad de Medida	Indicador	Metas Programadas 2019					Total Meta Física Programada	Beneficiarios			Medios de Verificación	Limitaciones y Supuestos	Resultados Esperados	
			1er.Trim.	2do.Trim.	3er.Trim.	4to.Trim.	Hombres		Mujeres	Total Ben.					
<b>Desarrollo de un programa de capacitacion y extension pesquera y acuicola</b>															
<b>Fomento de la produccion acuicola</b>															
Fomento acuicultura responsable	Visitas tecnicas	No de visitas tecnicas	20	30	30	15	95	570	380	950	Informes técnicos, cartas de ruta	Disponibilidad de viaticos y transporte para los tecnicos, disponibilidad de equipos para el trabajo de campo	Incorpórados nuevos productores a la acuicultura de pequeña escala.		
Mejoramiento genetico	Tilapia super macho YY	Cantidad de tilapias super machos producidas	250.000	350.000	350.000	250.000	1.200.000	570	380	950	Informes técnicos, cartas de ruta, disponibilidad de tilapias en las piletas de reproduccion	Continue acuerdo CODOPESCA-FEDA-IDIAF, disponibilidad de fondos presupuestarios	Se ha aumentado el número y la calidad de los alevines de tilapia super machos YY disponibles para los proyectos acuicolas comunitarios		
<b>Comercio responsable</b>															
Ventanilla Unica de importacion y exportación de productos pesqueros	Certificados digitales	No de certificados digitales de importacion y exportación emitidos	500	1.500	1.000	1.200	4.200	2.814	1.386	4.620	Plataforma de Ventanilla Unica	Disponible espacio fisico, internet, computadoras, software y electricidad. Que haya una coordinacion efectiva con otras agencias gubernamentales que intervienen en el proceso.	Incorporado y funcionando sistema VUCE de permisos de importacion y exportacion de productos pesqueros		
NORDOM 53	Producto pesquero envasado	Cantidad de etiquetas verificadas	500	1.500	1.000	1.200	4.200	2.814	1.386	4.620	Informes de inspeccion, plataforma de Ventanilla Unica	El proceso de Ventanilla Unica facilite la verificacion	Verificado en puerto etiquetado de productos pesqueros de acuerdo a la NORDOM 53		
<b>Investigacion y desarrollo</b>															
Estudios pesquerias especiales	Proyectos	No de proyectos diseñados y ejecutados		1		1	2	600	600	1.200	Informes tecnicos, presentaciones en congresos	Presupuesto estatal o de la cooperacion disponible.	Aumentado el numero de estudios sobre potencial pesquero y acuicola en el pais y sobre los ecosistemas que le sirven de base.		
Monitoreo del clima y su relacion con la actividad pesquera	Proyecto	No de proyectos diseñados y ejecutados	1				1	53.500	13.000	66.500	Informes tecnicos, presentaciones en reuniones sobre clima y pesca	Presupuesto estatal o de la cooperacion disponible, colecta de datos en playa por parte de los enumeradores.	Generado conocimiento sobre los efectos de las variaciones del clima en la actividad pesquera en las principales comunidades pesqueras del pais		
Trazabilidad en la pesqueria de langosta	Proyecto	No de proyectos diseñados y ejecutados	1				1	2.500	2.000	5.000	Informe de consultoria	Disponible presupuesto estatal y apoyo tecnico especializado de la cooperaci3n nacional e internacional	Conocidos los eslabones en la cadena de producci3n de la langosta espinosa		
<b>Financiamiento a la produccion pesquera y acuicola</b>															
Apoyo financiero	Asociaciones	No de asociaciones beneficiadas	1	2	1	2	6	280	200	480	Informe tecnicos de asociaciones beneficiadas	La coordinacion efectiva entre CODOPESCA y el FEDA se mantiene. Recursos financieros disponibles..	Aumentada la asesoria tecnica a gupos asociados beneficiados con prestamos blandos para la produccion pesquera y acuicola		

## VIII. Seguimiento y Evaluación del Plan

El Departamento de Seguimiento, Control y Evaluación valorará los resultados obtenidos de este Plan, dando seguimiento a las metas proyectadas de las siguientes variables: tareas sembradas y producidas. También evaluará las actividades que correspondan a preparación de tierra, entrega de insumos agrícolas, distribución de herramientas menores, rehabilitación y/o reparación de caminos productivos, capacitación a productores y técnicos, asistencias técnicas ofrecidas, distribución de plántulas y plantitas de cacao, instalación de huertos familiares, inspecciones y vigilancias de residuos, entre otras actividades.

Para llevar a cabo las evaluaciones, se utilizarán los instrumentos metodológicos de recogidas de las informaciones siguientes: **I)** Los informes mensuales y trimestrales de seguimiento, **II)** Reuniones con los involucrados y **III)** Visitas de comprobación a las diferentes regionales donde se entrevistarán a algunos productores/as de diferentes rubros agrícolas y parte del personal técnico correspondiente a cada zona.

## ACRÓNIMOS

MA	Ministerio de Agricultura
BAGRICOLA	Banco Agrícola de la República Dominicana
BID	Banco Interamericano de Desarrollo
BPMA	Buenas Prácticas de Manejo Agrícola
BPPA	Buenas Prácticas de Producción Animal
BIOVEGA	Laboratorio de Micropropagación de Plantas In Vitro
BIOARROZ	Laboratorio de Biotecnología de Producción de Arroz
CEA	Consejo Estatal del Azúcar
CIDER	Comunicación, Capacitación y Desarrollo Rural
CODOCAFE	Consejo Dominicano del Café
CODOPESCA	Consejo Dominicano de Pesca
CONALECHE	Consejo Nacional de la Leche
CONAPROPE	Consejo Nacional de Producción Pecuaria
CONIAF	Consejo Nacional de Investigaciones Agropecuarias y Forestales
DIGEGA	Dirección General de Ganadería
FEDA	Fondo Especial para el Desarrollo Agropecuario
IAD	Instituto Agrario Dominicano
IDECOOP	Instituto Dominicano de Crédito Cooperativo
IDIAF	Instituto Dominicano de Investigaciones Agropecuarias y Forestales
INAZUCAR	Instituto Azucarero Dominicano
INESPRE	Instituto de Estabilización de Precios
INTABACO	Instituto Nacional del Tabaco
INUVA	Instituto Nacional de la Uva
OMC	Organización Mundial del Comercio
ONG'S	Organizaciones No Gubernamentales
PATCA	Programa de Apoyo a la Transición Competitiva Agroalimentaria
PIB	Producto Interno Bruto
POA	Plan Operativo Anual
URPES	Unidad Regional de Planificación Estratégica
VITROGAN	Laboratorio de Biotecnología Reproductiva Animal

## ANEXOS

- Anexo A:** Programación Presupuestaria
- Anexo B:** Cronograma de Actividades y Matriz del Comité de Ética del MA
- Anexo C:** Consolidados de Siembra, Cosecha y Producción
- Anexo D:** Cuadros Resumen de Proyectos en Ejecución
-

ANEXO A.1  
**MINISTERIO DE AGRICULTURA**  
**LEY DE PRESUPUESTOS DE INGRESOS Y GASTOS PUBLICOS**  
**PARA EL AÑO 2019**  
**POR PROGRAMA**  
**(EN RD\$)**

<b>PROGRAMAS</b>	<b>AÑO 2019</b>
<i>PROGRAMA 01 ACTIVIDADES CENTRALES</i>	1,227,603,350
<i>PROGRAMA 03 ACTIVIDADES COMUNES A LOS PROGRAMAS 11 Y 15</i>	224,256,770
<i>PROGRAMA 11 FOMENTO DE LA PRODUCCION AGRICOLA</i>	2,506,370,443
<i>PROGRAMA 12 ASISTENCIA Y TRANSFERENCIA TECNOLOGICA</i>	325,710,345
<i>PROGRAMA 13 ASISTENCIA TECNICA Y FOMENTO A LA PROD. PECUARIA</i>	536,765,666
<i>PROGRAMA 14 INOCUIDAD AGROALIMENTARIA Y SANIDAD VEGETAL</i>	124,800,000
<i>OFICINA DE TRATADOS COMERCIALES AGRICOLAS (OTCA)</i>	25,618,366
<b>SUB-TOTAL MINISTERIO .....</b>	<b>4,971,124,940</b>
<b>TOTAL DE PROYECTOS (CREDITO EXTERNO Y DONACIONES EXTERNAS).....</b>	<b>359,000,000</b>
<b>TOTAL MINISTERIO .....</b>	<b>5,330,124,940</b>
<i>PROGRAMA 96 DEUDA PUBLICAS Y OTRAS OPERACIONES FINANCIERA</i>	234,031,032
<i>PROGRAMA 98 ADMINISTRACION DE CONTRIBUCIONES ESPECIALES</i>	771,250,366
<i>PROGRAMA 99 ADMINISTRACION DE PASIVOS Y TRANSFERENCIAS</i>	6,841,293,755
<b>SUBTOTAL PROGRAMAS TRANSFERENCIAS .....</b>	<b>7,846,575,153</b>
<b>TOTAL DE CAPITULO 210....</b>	<b>13,176,700,093</b>

ANEXO A.2  
**PROGRAMA 01: ACTIVIDADES CENTRALES**  
**LEY DE PRESUPUESTO DE INGRESOS Y GASTOS PUBLICOS PARA EL AÑO 2019**  
**(RD\$)**

CODIGO OBJETO		DENOMINACION	TOTAL	DIRECCION Y COORDINACION	PLANIFICACION Y DISEÑO DE POLITICAS SECTORIAL	SERVICIOS ADMINISTRATIVOS Y FINANCIEROS
OBJ	CTA	<b>FONDO GENERAL</b>				
		<b>TOTAL SIN PROYECTOS</b>	<b>1,586,169,797</b>	<b>1,109,783,098</b>	<b>175,767,608</b>	<b>300,619,091</b>
		<b>GASTOS CORRIENTES:</b>	<b>1,227,603,350</b>	<b>823,599,013</b>	<b>171,597,985</b>	<b>232,406,352</b>
<b>1</b>		<b>SERVICIOS PERSONALES</b>	<b>1,012,660,890</b>	<b>819,189,013</b>	<b>127,092,875</b>	<b>66,379,002</b>
	<b>11</b>	<b>Sueldos para Cargos Fijos</b>	<b>828,291,282</b>	<b>681,390,766</b>	<b>94,632,823</b>	<b>52,267,693</b>
		2111.01 sueldos fijos	642,018,604	495,118,088	94,632,823	52,267,693
		2112.01 sueldos personal contrato igualado	17,050,000	17,050,000		
		2.1.2.2.02 -compensacion por horas extraordinarias	0			
		2.1.2.2.03-Pago por horas extraordinaria	0			
		2112.04 sueldo al personal por serv. Especiales	129,090,238	129,090,238		
		2112.06 jornales	0			
		2.1.2.2.08 -Compensaciones especiales	0			
		2.1.2.2.09 -Bono por desempeño	0			
		2113.01 sueldo al pers. fijo en tram. Pens.	40,132,440	40,132,440		
	<b>14</b>	<b>Remuneración al personal con carácter transit.</b>	<b>51,112,449</b>	<b>38,938,161</b>	<b>7,658,144</b>	<b>4,516,144</b>
		2114.01 sueldo anual 13	41,086,654	28,912,366	7,658,144	4,516,144
		2115.01 prestaciones economicas	4,699,637	4,699,637		
		2115.04 Proporción de vacaciones no disfrutadas	5,326,158	5,326,158		
	<b>15</b>	<b>Sobre sueldos</b>	<b>43,031,882</b>	<b>31,309,549</b>	<b>11,722,333</b>	<b>0</b>
		2122.01 publicidad y propaganda	0			
		2122.02 compensacion por horas extraordinaria	6,035,345	6,035,345		
		2122.03 pagos por horas extraordinaria	0			
		2122.05 compensacion por servicio de seguridad	11,722,333		11,722,333	
		2122.06 compensacion por resultados	0			
		2122.09 bonos por desempeño	25,274,204	25,274,204		
		2123.01 especialismo	0			
		<b>Gratificaciones y bonificaciones</b>	<b>0</b>	<b>0</b>	<b>0</b>	<b>0</b>
		2141.01 bonificaciones	0			
		<b>Contrib. A la Seguridad Social</b>	<b>90,225,277</b>	<b>67,550,537</b>	<b>13,079,575</b>	<b>9,595,165</b>
		2151.01 contrib. Seguro salud y riesgo	58,069,601	46,056,839	7,071,922	4,940,840
		2152.01 contrib. Seguro de pensiones	28,413,491	18,831,390	5,386,430	4,195,671
		2153.01 contr. Al seguro de riesgo laboral	3,742,185	2,662,308	621,223	458,654
		2154.01 constrib. Al plan de retiro complementario	0			
<b>2</b>		<b>SERVICIOS NO PERSONALES</b>	<b>161,893,419</b>	<b>4,000,000</b>	<b>44,505,110</b>	<b>113,388,309</b>
		<b>Servicios de comunicacion</b>	<b>38,000,000</b>	<b>0</b>	<b>0</b>	<b>38,000,000</b>
		2.2.1.1.01 -Radiocomunicación	0			
		2212.01 serv.de telefono larg. Distancia	4,000,000			4,000,000
		2213.01 telefono local	25,000,000			25,000,000
		2215.01 serv de internet y telev.por cable	9,000,000			9,000,000
	<b>21</b>	<b>Servicios Básicos</b>	<b>96,510,110</b>	<b>0</b>	<b>44,505,110</b>	<b>52,005,000</b>
		2216.01 electricidad	51,000,000			51,000,000
		2216.02 electricidad no cortable	44,505,110		44,505,110	
		2217.01 agua	500,000			500,000
		2218.01 recoleccion de residuos solidos	505,000			505,000
	<b>22</b>	<b>Publicidad, Impresión y Encuadernación</b>	<b>0</b>	<b>0</b>	<b>0</b>	<b>0</b>
		2221.01 publicidad y propaganda	0			
		2222.01 impresión y encuadernación	0			
	<b>23</b>	<b>Viáticos</b>	<b>0</b>	<b>0</b>	<b>0</b>	<b>0</b>
		2231.01 viáticos dentro del país	0			

	2232.01viáticos fuera del país	0			
<b>24</b>	<b>Transporte y Almacenaje</b>	<b>0</b>	<b>0</b>	<b>0</b>	<b>0</b>
	2241.01pasajes	0			
	2242.01 fletes	0			
	2243.01 almacenaje	0			
<b>25</b>	<b>Alquileres</b>	<b>23,383,309</b>	<b>0</b>	<b>0</b>	<b>23,383,309</b>
	2251.01 alquileres y rentas de edificios y locales	10,500			10,500
	2252.01 alquileres de equipos de producción	0			
	2253.03 alquiler de equipo de comunicación	0			
	2253.04 alquiler de equipo de oficina y muebles	0			
	2254.01 alquileres equipos de transp, tracc, y elevación	23,372,809			23,372,809
	2256.01 alquileres de terrenos	0			
	2257.01 alquileres de equipos de construccion	0			
	2258.01 otros alquileres	0			
<b>26</b>	<b>Seguros</b>	<b>4,000,000</b>	<b>4,000,000</b>	<b>0</b>	<b>0</b>
	2261.01 seguro de bienes inmuebles e inf	0			
	2262.01 seguro bienes muebles	0			
	2263.01 seguro de personas	4,000,000	4,000,000		
	2264.01 seguros de produccion agricolas	0			
<b>27</b>	<b>Conservaciones y Rep. Menores</b>	<b>0</b>	<b>0</b>	<b>0</b>	<b>0</b>
	2271.01 obras menores en edificaciones	0			
	2271.02 servicios especiales de mantenimientos	0			
	2271.03 limpieza desmalezamiento de tierra y terr	0			
	2271.06 instalaciones electricas	0			
	2272.01 mantenimiento de reparacion de equipos educacional	0			
	2272.02 mantenimiento y rep. De equip de com	0			
	2272.03 mantenimient. De equip. Computacion	0			
	2272.04 mant. Y rep. De equip.sanitario y lab	0			
	2272.06 mant. Y rep de equip.de transp, trac y instalacion	0			
	2273.01 instalaciones temporales	0			
<b>28</b>	<b>Otros Servicios No Personales</b>	<b>0</b>	<b>0</b>	<b>0</b>	<b>0</b>
	2281.01 gastos judiciales	0			
	2282.01comision y gastos bancarios	0			
	2.2.8.3.01 Servicios sanitarios medicos y vet	0			
	2285.01 fumigacion	0			
	2285.03 limpieza e higiene	0			
	2286.01 eventos generales	0			
	2286.02 festividades	0			
	2287.01estudios de ingenieria, alquitectura, analisis	0			
	2287.02 servicios juridicos	0			
	2287.03 servicios tecnicos y profesionales	0			
	2287.04 servicios de capacitacion	0			
	2287.05 serv.de inf.y sistemas computalizado	0			
	2287.06 otros servicios tecnicos profesionales	0			
	2289.01otros gastos operativos de inst. empresa	0			
	2289.03 otros gastos operativos de instituciones empresariales	0			
	2289.05 otros gastos oper.de inst.empresariales	0			
<b>3</b>	<b>MATERIALES Y SUMINISTROS</b>	<b>53,049,041</b>	<b>410,000</b>	<b>0</b>	<b>52,639,041</b>
<b>31</b>	<b>Alimentos y Prod. Agropecuarios</b>	<b>34,639,041</b>	<b>0</b>	<b>0</b>	<b>34,639,041</b>
	2311.01 alimentos y bebidas para personas	34,639,041			34,639,041
	2312.01 alimentos para animales	0			
	2313.01 prod. Agroforestales y pecuarios	0			
	2313.02 productos agricolas	0			
	2313.03 productos forestales	0			
	2314.01 madera, concho y sus manufacturas	0			
<b>32</b>	<b>Textiles y Vestuarios</b>	<b>0</b>	<b>0</b>	<b>0</b>	<b>0</b>
	2321.01 hilado y telas	0			
	2322.01 acabados textiles	0			
	2323.01 prendas de vestir	0			
	2324.01 calzados	0			
<b>33</b>	<b>Prod. De papel, Cartón e Impresos</b>	<b>0</b>	<b>0</b>	<b>0</b>	<b>0</b>
	2331.01 papel de escritorio	0			
	2332.01 productos de papel y cartón	0			
	2333.01 prod. de artes graficas	0			

	2334.01 libros revistas y periodicos	0			
	2336.01 especies timbradas y valoradas	0			
	2341.01 productos medicinales para uso humano	0			
	2342.01 productos medicinales para uso veterinario	0			
<b>35</b>	<b>Prod. De Cuero, Caucho y Plástico</b>	<b>0</b>	<b>0</b>	<b>0</b>	<b>0</b>
	2352.01 articulos de cuero	0			
	2353.01 llantas y neumáticos	0			
	2354.01 articulos de cauchos	0			
	2355.01 artículos de plásticos	0			
<b>36</b>	<b>Prod de minerales Met. Y no Metálico</b>	<b>410,000</b>	<b>410,000</b>	<b>0</b>	<b>0</b>
	2361.01 productos de cemento	0			
	2361.02 productos de cal	410,000	410,000		
	2361.05 productos de arcilla y deribados	0			
	2362.01 productos de vidrios	0			
	2363.01 productos Ferrosos	0			
	2363.02 productos no ferrosos	0			
	2363.03 estructura metalica acabada	0			
	2363.04 herramientas menores	0			
	2363.05 productos de hojalata	0			
	2363.06 Accesorio de metal	0			
	2364.01 minerales metalíferos	0			
	2364.04 Piedra, arcilla y arena	0			
	2364.07 otros minerales	0			
<b>37</b>	<b>Comb. Lub. Y Prod. Químicos</b>	<b>18,000,000</b>	<b>0</b>	<b>0</b>	<b>18,000,000</b>
	2371.01 gasolina	9,000,000			9,000,000
	2371.02 gasoil	9,000,000			9,000,000
	2371.04 gas glp	0			
	2371.05 aceites y grasas	0			
	2371.06 lubricantes	0			
	2372.01 productos Explosivos y Pirotecnia	0			
	2372.02 productos fotos quimicos	0			
	2372.03 productos quimicos de laboratorio y pers	0			
	2372.04 abonos y fertilizantes	0			
	2372.05 insecticidas, fumigantes y otros	0			
	2372.06 pinturas, lacas,bamices,diluyentesp/pint	0			
<b>39</b>	<b>Prod. Y Útiles varios</b>	<b>0</b>	<b>0</b>	<b>0</b>	<b>0</b>
	2391.01 material de limpieza*	0			
	2392.01utiles de escritorios, oficina e informatica	0			
	2393.01utiles menores medico quirurgico	0			
	2395.01 utiles de cocina y comedor	0			
	2392.01 utiles de escrit. Of de enseñanza	0			
	2396.01 productos electricos y afines*	0			
	2398.01 otros respuesto y accesorios menores	0			
	2399.01 productos y utils varios nip	0			
	2399.02 bonos para utiles diversos	0			
<b>4</b>	<b>Transferencias Corrientes</b>	<b>0</b>	<b>0</b>	<b>0</b>	<b>0</b>
	2412.01 Ayudas y donaciones programadas a hogares y personas	0			
	2414.01 Becas y Viaje de Estudio	0			
	2416.01 Transf. Corrientes Prog. A Asoc. Sin F/Lucro	0			
	2416.05 Transf. Corrientes a Asoc. Sin Fines de	0			
	2422.01 trans.corrient.a instituc.decentr.y auto. No financ.para serv. Personales.	0			
	2422.02 Otras transf. corrient.a instit.decentr y aut.no financieras	0			
	2422.03 Trans. Corrient.a instituc. Descentr.y auton.no financ.para pagos de electric. No cortable	0			
	2441.01 Transf.corrient.a empres. Public.no financieras nacionales Para servicios Personales	0			
	2441.02 Otras transf.corrientes a empresas publicas .no financieras nacionales	0			
	2452.01 Trans. Corrient.a instit.public financ.monetar	0			
	2472.01 Transf.Corrientes a Organismos Internac.	0			
	2491.01 Transf. Corrientes Dest. A Otras Inst. Pub.	0			
	2492.01 Sueldo en las Transf.a Otras Inst. Publicas	0			
<b>5</b>	<b>GASTOS DE CAPITAL</b>	<b>358,566,447</b>	<b>286,184,085</b>	<b>4,169,623</b>	<b>68,212,739</b>
	<b>SUBTOTAL OBJ. 5</b>	<b>0</b>	<b>0</b>	<b>0</b>	<b>0</b>



		2522.01 Transferencia de capital a instituc. Decentralizadas y autonomas nofinac. Para proyecto de inversion	0			
		2522.02 Transferencias de capital a instituciones descentralizadas y autónomas no financieras para proyectos de inversión	0			
<b>6</b>		<b>ACTIVOS NO FINANCIEROS</b>	<b>44,353,708</b>	<b>42,184,085</b>	<b>2,169,623</b>	<b>0</b>
	<b>61</b>					
		<b>Maquinaria y Equipo</b>	<b>44,353,708</b>	<b>42,184,085</b>	<b>2,169,623</b>	<b>0</b>
		2611.01 muebles de ofic. Y estanteria	0			
		2612.01 muebles de alojamiento excepto de ofic	0			
		2613.01 equipos computacional	0			
		2614.01 electrodomesticos	0			
		2619.01 mobil. Y equip. No identific precedentem	0			
		2623.01camara fotograficas y de video	0			
		2631.01equipo medico y de laboratorio	0			
		2632.01instrumental medico y de laboratorio	0			
		2633.01 equipo veterinario	0			
		2641.01 automoviles y camiones	0			
		2646.01 equipo de traccion	0			
		2647.01 equipo de elevacion	0			
		2648.01 otros equipos de transporte	0			
		2651.01 maquinaria y equip. Agropecuario	33,184,085	33,184,085		
		2652.01 maquinaria y equip industrial	0			
		2653.01maquinaria y equipo de construccion	0			
		2654.01 sist. De aire acondicionado, calef,indu	0			
		2655.01 equipos de telecomunic. Y señalamien.	2,169,623		2,169,623	
		2656.01 equip. De generacion electrica, aparat.	0			
		2657.01 herramientas y maq.-herramientas	0			
		2662.01 equipos de seguridad	0			
		2677.01 especies menores de zologicos	9,000,000	9,000,000		
		2679.01 arboles y cultivos,planta que generan producto recurrentes	0			
		2681.01 Investigación y desarrollo	0			
		2683.01programa de informatica	0			
		2688.01 informaticas	0			
		2688.03 industriales	0			
	<b>69</b>	<b>otros activos</b>	<b>0</b>	<b>0</b>	<b>0</b>	<b>0</b>
		2692.01 edificios no residenciales	0			
		2699.01 otras estructuras y objetos de valor	0			
	<b>70</b>	<b>Construcciones y Reparaciones</b>	<b>314,212,739</b>	<b>244,000,000</b>	<b>2,000,000</b>	<b>68,212,739</b>
		<b>SUBTOTAL OBJ. 7</b>	<b>314,212,739</b>	<b>244,000,000</b>	<b>2,000,000</b>	<b>68,212,739</b>
		2711.01 obras para edificacion residencial	0			
		2712.01 obras para edificacion no residenciales	0			
		2714.01 mejora de tierra y terreno	0			
		2.7.2.1.01 Obras hidráulicas y sanitarias	70,212,739		2,000,000	68,212,739
		2722.01 obras de energia	0			
		2723.01 obras de telecomunicaciones	0			
		2724.01 infretuturas terrestre y obras anexas	145,000,000	145,000,000		
		2.7.2.4.02 Supervisiónde infraestructura terrestre y obras anexas	0			
		2726.01 infretuturas y plantaciones agricolas	99,000,000	99,000,000		
		<b>Especies menores y de zologicos</b>	<b>0</b>	<b>0</b>	<b>0</b>	<b>0</b>
		2677.01 especies menores y de zologicos	0			
		2683.01 programas de informática	0			
		<b>Infraestructura terrestre y obras anexas</b>	<b>0</b>	<b>0</b>	<b>0</b>	<b>0</b>
		2.7.2.1.01 Obras hidráulicas y sanitarias	0			
		2724.01infraestructuras terrestre y obras anexas	0			
		<b>Infraestructuras y plantaciones agricolas</b>	<b>0</b>	<b>0</b>	<b>0</b>	<b>0</b>
	<b>71</b>	2726.01 infraestructura y plantaciones agricolas	0			

ANEXO A. 3  
**MINISTERIO DE AGRICULTURA**  
**PROGRAMA 03 :ACTIVIDADES COMUNES A LOS PROGRAMAS 11 Y 15**  
**LEY DE PRESUPUESTO DE INGRESOS Y GASTOS PUBLICOS PARA EL AÑO 2019**

CODIGO OBJETO		DENOMINACION	TOTAL	ACCESO EN PREDIOS RURALES	PREPARACION DE TIERRAS	CONSTRUCCION DE INFRAESTRUCTURA PRODUCTIVA PARA ELABASTECIMIENTO Y CONSERVACION DE AGUA
OBJ	CTA	<b>FONDO GENERAL</b>				
		<b>TOTAL SIN PROYECTOS</b>	<b>224,256,770</b>	<b>133,823,813</b>	<b>85,932,957</b>	<b>4,500,000</b>
		<b>GASTOS CORRIENTES:</b>	<b>60,093,767</b>	<b>0</b>	<b>60,093,767</b>	<b>0</b>
<b>1</b>		<b>SERVICIOS PERSONALES</b>	<b>60,093,767</b>	<b>0</b>	<b>60,093,767</b>	<b>0</b>
	<b>11</b>	<b>Sueldos para Cargos Fijos</b>	<b>48,178,543</b>	<b>0</b>	<b>48,178,543</b>	<b>0</b>
		2111.01 sueldos fijos	48,178,543		48,178,543	
		2112.01 sueldos personal contrato igualado	0			
		2.1.2.2.02 -compensacion por horas extraordinarias	0			
		2.1.2.2.03-Pago por horas extraordinaria	0			
		2112.04 sueldo al personal por serv. Especiales	0			
		2112.06 jornales	0			
		2.1.2.2.08 -Compensaciones especiales	0			
		2.1.2.2.09 -Bono por desempeño	0			
		2113.01 sueldo al pers. fijo en tram. Pens.	0			
	<b>14</b>	<b>Remuneracion al personal con carácter transit.</b>	<b>3,998,446</b>	<b>0</b>	<b>3,998,446</b>	<b>0</b>
		2114.01 sueldo anual 13	3,998,446		3,998,446	
		2115.01prestaciones economicas	0			
		2115.04 Proporción de vacaciones no disfrutadas	0			
	<b>15</b>	<b>Sobre sueldos</b>	<b>0</b>	<b>0</b>	<b>0</b>	<b>0</b>
		2122.01publicidad y propaganda	0			
		2122.02 compensacion por horas extraordinaria	0			
		2122.03 pagos por horas extraordinaria	0			
		2122.05 compensacion por servicio de seguridad	0			
		2122.06 compensacion por resultados	0			
		2122.09 bonos por desempeño	0			
		2123.01 especialismo	0			
		<b>Gratificaciones y bonificaciones</b>	<b>0</b>	<b>0</b>	<b>0</b>	<b>0</b>
		2141.01 bonificaciones	0			
		<b>Contrib. A la Seguridad Social</b>	<b>7,916,778</b>	<b>0</b>	<b>7,916,778</b>	<b>0</b>
		2151.01 contrib. Seguro salud y riesgo	6,944,195		6,944,195	
		2152.01 contrib. Seguro de pensiones	842,113		842,113	
		2153.01 contr. Al seguro de riesgo laboral	130,470		130,470	
		2154.01contrib. Al plan de retiro complementario	0			
<b>2</b>		<b>SERVICIOS NO PERSONALES</b>	<b>0</b>	<b>0</b>	<b>0</b>	<b>0</b>
		<b>Servicios de comunicacion</b>	<b>0</b>	<b>0</b>	<b>0</b>	<b>0</b>
		2.2.1.1.01 -Radiocomunicación	0			
		2212.01 serv.de telefono larg. Distancia	0			
		2213.01 telefono local	0			
		2215.01 serv de internet y telev.por cable	0			
	<b>21</b>	<b>Servicios Básicos</b>	<b>0</b>	<b>0</b>	<b>0</b>	<b>0</b>
		2216.01 electricidad	0			
		2216.02 electricidad no cortable	0			
		2217.01 agua	0			
		2218.01 recoleccion de residuos solidos	0			
	<b>22</b>	<b>Publicidad, Impresión y Encuadernación</b>	<b>0</b>	<b>0</b>	<b>0</b>	<b>0</b>
		2221.01 publicidad y propaganda	0			
		2222.01 impresión y encuadernación	0			
	<b>23</b>	<b>Viáticos</b>	<b>0</b>	<b>0</b>	<b>0</b>	<b>0</b>
		2231.01 viáticos dentro del país	0			
		2232.01viáticos fuera del país	0			
	<b>24</b>	<b>Transporte y Almacenaje</b>	<b>0</b>	<b>0</b>	<b>0</b>	<b>0</b>
		2241.01pasajes	0			
		2242.01 fletes	0			
		2243.01 almacenaje	0			
	<b>25</b>	<b>Alquileres</b>	<b>0</b>	<b>0</b>	<b>0</b>	<b>0</b>
		2251.01 alquileres y rentas de edificios y locales	0			

	2252.01 alquileres de equipos de producción	0			
	2253.03 alquiler de equipo de comunicación	0			
	2253.04 alquiler de equipo de oficina y muebles	0			
	2254.01 alquileres equipos de transp, tracc, y elevación	0			
	2256.01 alquileres de terrenos	0			
	2257.01 alquileres de equipos de construccion	0			
	2258.01 otros alquileres	0			
<b>26</b>	<b>Seguros</b>	<b>0</b>	<b>0</b>	<b>0</b>	<b>0</b>
	2261.01 seguro de bienes inmuebles e inf	0			
	2262.01 seguro bienes muebles	0			
	2263.01 seguro de personas	0			
	2264.01 seguros de produccion agricolas	0			
<b>27</b>	<b>Conservaciones y Rep. Menores</b>	<b>0</b>	<b>0</b>	<b>0</b>	<b>0</b>
	2271.01 obras menores en edificaciones	0			
	2271.02 servicios especiales de mantenimientos	0			
	2271.03 limpieza desmalezamiento de tierra y terr	0			
	2271.06 instalaciones eléctricas	0			
	2272.01 mantenimiento de reparacion de equipos educacional	0			
	2272.02 mantenimiento y rep. De equip de com	0			
	2272.03 mantenimient. De equip. Computacion	0			
	2272.04 mant. Y rep. De equip. sanitario y lab	0			
	2272.06 mant. Y rep de equip. de transp, trac y	0			
	2272.08 Servicios de mantenimiento, reparacion, desmonte e instalacion	0			
	2273.01 instalaciones temporales	0			
<b>28</b>	<b>Otros Servicios No Personales</b>	<b>0</b>	<b>0</b>	<b>0</b>	<b>0</b>
	2281.01 gastos judiciales	0			
	2282.01 comision y gastos bancarios	0			
	2.2.8.3.01 Servicios sanitarios medicos y vet	0			
	2285.01 fumigacion	0			
	2285.03 limpieza e higiene	0			
	2286.01 eventos generales	0			
	2286.02 festividades	0			
	2287.01 estudios de ingenieria, arquitectura, analisis	0			
	2287.02 servicios juridicos	0			
	2287.03 servicios tecnicos y profesionales	0			
	2287.04 servicios de capacitacion	0			
	2287.05 serv. de inf. y sistemas computalizado	0			
	2287.06 otros servicios tecnicos profesionales	0			
	2289.01 otros gastos operativos de inst. empresa	0			
	2289.03 otros gastos operativos de instituciones empresariales	0			
	2289.05 otros gastos oper. de inst. empresariales	0			
<b>3</b>	<b>MATERIALES Y SUMINISTROS</b>	<b>0</b>	<b>0</b>	<b>0</b>	<b>0</b>
<b>31</b>	<b>Alimentos y Prod. Agropecuarios</b>	<b>0</b>	<b>0</b>	<b>0</b>	<b>0</b>
	2311.01 alimentos y bebidas para personas	0			
	2312.01 alimentos para animales	0			
	2313.01 prod. Agroforestales y pecuarios	0			
	2313.02 productos agricolas	0			
	2313.03 productos forestales	0			
	2314.01 madera, concho y sus manufacturas	0			
<b>32</b>	<b>Textiles y Vestuarios</b>	<b>0</b>	<b>0</b>	<b>0</b>	<b>0</b>
	2321.01 hilado y telas	0			
	2322.01 acabados textiles	0			
	2323.01 prendas de vestir	0			
	2324.01 calzados	0			
<b>33</b>	<b>Prod. De papel, Cartón e Impresos</b>	<b>0</b>	<b>0</b>	<b>0</b>	<b>0</b>
	2331.01 papel de escritorio	0			
	2332.01 productos de papel y cartón	0			
	2333.01 prod. de artes graficas	0			
	2334.01 libros revistas y periodicos	0			
	2336.01 especies timbradas y valoradas	0			
	2341.01 productos medicinales para uso humano	0			
	2342.01 productos medicinales para uso veterinario	0			
<b>35</b>	<b>Prod. De Cuero, Caucho y Plástico</b>	<b>0</b>	<b>0</b>	<b>0</b>	<b>0</b>
	2352.01 articulos de cuero	0			
	2353.01 llantas y neumáticos	0			
	2354.01 articulos de cauchos	0			
	2355.01 articulos de plásticos	0			
<b>36</b>	<b>Prod de minerales Met. Y no Metálico</b>	<b>0</b>	<b>0</b>	<b>0</b>	<b>0</b>
	2361.01 productos de cemento	0			
	2361.02 productos de cal	0			
	2361.05 productos de arcilla y derivados	0			
	2362.01 productos de vidrios	0			
	2363.01 productos Ferrosos	0			
	2363.02 productos no ferrosos	0			
	2363.03 estructura metalica acabada	0			
	2363.04 herramientas menores	0			
	2363.05 productos de hojalata	0			

	2363.06 Accesorio de metal	0			
	2364.01 minerales metalíferos	0			
	2364.04 Piedra, arcilla y arena	0			
	2364.07 otros minerales	0			
<b>37</b>	<b>Comb. Lub. Y Prod. Químicos</b>	<b>0</b>	<b>0</b>	<b>0</b>	<b>0</b>
	2371.01 gasolina	0			
	2371.02 gasoil	0			
	2371.04 gas glp	0			
	2371.05 aceites y grasas	0			
	2371.06 lubricantes	0			
	2372.01 productos Explosivos y Pirotecnia	0			
	2372.02 productos fotos químicos	0			
	2372.03 productos quimicos de laboratorio y pers	0			
	2372.04 abonos y fertilizantes	0			
	2372.05 insecticidas, fumigantes y otros	0			
	2372.06 pinturas, lacas,bamices,diluyentesp/pint	0			
<b>39</b>	<b>Prod. Y Útiles varios</b>	<b>0</b>	<b>0</b>	<b>0</b>	<b>0</b>
	2391.01 material de limpieza*	0			
	2392.01utiles de escritorios, oficina e informatica	0			
	2393.01utiles menores medico quirurgico	0			
	2395.01 utiles de cocina y comedor	0			
	2392.01 utiles de escrit. Of de enseñanza	0			
	2396.01 productos electricos y afines*	0			
	2398.01 otros respuesto y accesorios menores	0			
	2399.01 productos y utlis varios nlp	0			
	2399.02 bonos para utiles diversos	0			
<b>4</b>	<b>Transferencias Corrientes</b>	<b>0</b>	<b>0</b>	<b>0</b>	<b>0</b>
	2412.01 Ayudas y donaciones programadas a hogares y personas	0			
	2414.01 Becas y Viaje de Estudio	0			
	2416.01 Transf. Corrientes Prog. A Asoc. Sin F/Lucro	0			
	2416.05 Transf. Corrientes a Asoc. Sin Fines de	0			
	2422.01 trans.corrient.a instituc.decentr.y auto. No financ.para serv. Personales.	0			
	2422.02 Otras transf. corrient.a instit.decentr y aut.no financieras	0			
	2422.03 Trans. Corrient.a instituc. Descentr.y auton.no financ.para pagos de electric. No cortable	0			
	2441.01 Transf.corrient.a empres. Public.no financieras nacionales Para servicios Personales	0			
	2441.02 Otras transf.corrientes a empresas publicas .no financieras nacionales	0			
	2452.01 Trans. Corrient.a instit.public financ.monetar	0			
	2472.01 Transf.Corrientes a Organismos Internac.	0			
	2491.01 Transf. Corrientes Dest. A Otras Inst. Pub.	0			
	2492.01 Sueldo en las Transf.a Otras Inst. Publicas	0			
<b>5</b>	<b>GASTOS DE CAPITAL</b>	<b>164,163,003</b>	<b>133,823,813</b>	<b>25,839,190</b>	<b>4,500,000</b>
	<b>SUBTOTAL OBJ. 5</b>	<b>0</b>	<b>0</b>	<b>0</b>	<b>0</b>
	2522.01 Transferencia de capital a instituc. Decentralizadas y autonomas no financ. Para proyecto de inversion	0			
	2522.02 Transferencias de capital a instituciones descentralizadas y autónomas no financieras para proyectos de inversión	0			
<b>6</b>	<b>ACTIVOS NO FINANCIEROS</b>	<b>69,616,000</b>	<b>69,616,000</b>	<b>0.00</b>	<b>0</b>
<b>61</b>	<b>Maquinaria y Equipo</b>	<b>69,616,000</b>	<b>69,616,000</b>	<b>0</b>	<b>0</b>
	2611.01 muebles de ofic. Y estanteria	0			
	2612.01 muebles de alojamiento excepto de ofic	0			
	2613.01 equipos computacional	0			
	2614.01 electrodomesticos	0			
	2619.01 mobil. Y equip. No identific.precedentem	0			
	2623.01camara fotograficas y de video	0			
	2631.01equipo medico y de laboratorio	0			
	2632.01instrumental medico y de laboratorio	0			
	2633.01 equipo veterinario	0			
	2641.01 automoviles y camiones	69,616,000	69,616,000		
	2646.01 equipo de traccion	0			
	2647.01 equipo de elevacion	0			
	2648.01 otros equipos de transporte	0			
	2651.01 maquinaria y equip. Agropecuario	0			
	2652.01 maquinaria y equip industrial	0			
	2653.01maquinaria y equipo de construccion	0			
	2654.01 sist. De aire acondicionado, calef,indu	0			
	2655.01 equipos de telecomunic. Y señalamien.	0			
	2656.01 equip. De generacion electrica, aparat.	0			
	2657.01 herramientas y maq.-herramientas	0			
	2662.01 equipos de seguridad	0			

	2677.01 especies menores de zoológicos	0			
	2679.01 arboles y cultivos, planta que generan producto recurrentes	0			
	2681.01 Investigación y desarrollo	0			
	2683.01 programa de informática	0			
	2688.01 informáticas	0			
	2688.03 industriales	0			
<b>69</b>	<b>otros activos</b>	<b>0</b>	<b>0</b>	<b>0</b>	<b>0</b>
	2692.01 edificios no residenciales	0			
	2699.01 otras estructuras y objetos de valor	0			
<b>70</b>	<b>Construcciones y Reparaciones</b>	<b>94,547,003</b>	<b>64,207,813</b>	<b>25,839,190.00</b>	<b>4,500,000</b>
	<b>SUBTOTAL OBJ. 7</b>	<b>94,547,003</b>	<b>64,207,813</b>	<b>25,839,190.00</b>	<b>4,500,000</b>
	2711.01 obras para edificación residencial	0			
	2712.01 obras para edificación no residenciales	0			
	2714.01 mejora de tierra y terreno	0			
	2.7.2.1.01 Obras hidráulicas y sanitarias	0			
	2722.01 obras de energía	0			
	2723.01 obras de telecomunicaciones	0			
	2724.01 infreturas terrestre y obras anexas	64,207,813	64,207,813		
	2.7.2.4.02 Supervisión de infraestructura terrestre y obras anexas	0			
	2726.01 infreturas y plantaciones agrícolas	0		25,839,190.00	4,500,000
	<b>Especies menores y de zoológicos</b>	<b>0</b>	<b>0</b>	<b>0</b>	<b>0</b>
	2677.01 especies menores y de zoológicos	0			
	2683.01 programas de informática	0			
	<b>Infraestructura terrestre y obras anexas</b>	<b>0</b>	<b>0</b>	<b>0</b>	<b>0</b>
	2.7.2.1.01 Obras hidráulicas y sanitarias	0			
	2724.01 infraestructuras terrestre y obras anexas	0			
	<b>Infraestructuras y plantaciones agrícolas</b>	<b>0</b>	<b>0</b>	<b>0</b>	<b>0</b>
<b>71</b>	<b>2726.01 infraestructura y plantaciones agrícolas</b>	<b>0</b>			



	2243.01 almacenaje	400,000			400,000								
<b>25</b>	<b>Alquileres</b>	<b>16,632,178</b>	<b>0</b>	<b>13,820,000</b>	<b>0</b>	<b>2,812,178</b>	<b>0</b>	<b>0</b>	<b>0</b>	<b>0</b>	<b>0</b>	<b>0</b>	<b>0</b>
	2251.01 alquileres y rentas de edificios y locales	2,150,000		2,150,000									
	2252.01 alquileres de equipos de producción	2,812,178				2,812,178							
	2253.03 alquiler de equipo de comunicación	700,000		700,000									
	2253.04 alquiler de equipo de oficina y muebles	2,530,000		2,530,000									
	2254.01 alquileres equipos de transp. tracc. y elevación	3,500,000		3,500,000									
	2256.01 alquileres de terrenos	200,000		200,000									
	2257.01 alquileres de equipos de construcción	3,670,000		3,670,000									
	2258.01 otros alquileres	1,070,000		1,070,000									
<b>26</b>	<b>Seguros</b>	<b>178,192,907</b>	<b>0</b>	<b>0</b>	<b>154,000,000</b>	<b>24,192,907</b>	<b>0</b>	<b>0</b>	<b>0</b>	<b>0</b>	<b>0</b>	<b>0</b>	<b>0</b>
	2261.01 seguro de bienes inmuebles e inf	6,792,907				6,792,907							
	2262.01 seguro bienes muebles	17,400,000				17,400,000							
	2263.01 seguro de personas	0											
	2264.01 seguros de producción agrícolas	154,000,000			154,000,000								
<b>27</b>	<b>Conservaciones y Rep. Menores</b>	<b>15,126,221</b>	<b>0</b>	<b>12,626,221</b>	<b>1,800,000</b>	<b>0</b>	<b>700,000</b>	<b>0</b>	<b>0</b>	<b>0</b>	<b>0</b>	<b>0</b>	<b>0</b>
	2271.01 obras menores en edificaciones	2,500,000		2,500,000	1,800,000		700,000						
	2271.02 servicios especiales de mantenimientos	346,420		346,420									
	2271.03 limpieza desmalezamiento de tierra y terr	1,900,000		1,900,000									
	2271.06 instalaciones eléctricas	333,375		333,375									
	2272.01 mantenimiento de reparación de equipos educacional	1,000,000		1,000,000									
	2272.02 mantenimiento y rep. De equip de com	700,000		700,000									
	2272.03 mantenimient. De equip. Computación	0											
	2272.04 mant. Y rep. De equip. sanitario y lab	70,000		70,000									
	2272.06 mant. Y rep de equip. de transp. trac y	4,962,185		4,962,185									
	2272.08 Servicios de mantenimiento, reparación, desmonte e instalación	0											
	2273.01 instalaciones temporales	3,314,241		3,314,241									
<b>28</b>	<b>Otros Servicios No Personales</b>	<b>8,805,282</b>	<b>0</b>	<b>6,505,282</b>	<b>0</b>	<b>0</b>	<b>0</b>	<b>0</b>	<b>0</b>	<b>0</b>	<b>2,300,000</b>	<b>0</b>	<b>0</b>
	2281.01 gastos judiciales	0											
	2282.01 comisión y gastos bancarios	0											
	2.2.8.3.01 Servicios sanitarios médicos y vet	0											
	2285.01 fumigación	0											
	2285.03 limpieza e higiene	92,000		92,000									
	2286.01 eventos generales	0											
	2286.02 festividades	1,913,000		1,913,000									
	2287.01 estudios de ingeniería, arquitectura, análisis	200,000		200,000									
	2287.02 servicios jurídicos	2,400,000		2,400,000									
	2287.03 servicios técnicos y profesionales	0											
	2287.04 servicios de capacitación	1,000,000		1,000,000									
	2287.05 serv. de inf. y sistemas computarizado	0											
	2287.06 otros servicios técnicos profesionales	3,200,282		900,282							2,300,000		
	2289.01 otros gastos operativos de inst. empresa	0											
	2289.03 otros gastos operativos de instituciones empresariales	0											
	2289.05 otros gastos oper. de inst. empresariales	0											
<b>3</b>	<b>MATERIALES Y SUMINISTROS</b>	<b>667,912,511</b>	<b>1,000,000</b>	<b>522,450,871</b>	<b>65,514,933</b>	<b>46,395,794</b>	<b>621,138</b>	<b>11,979,775</b>	<b>2,530,000</b>	<b>4,700,000</b>	<b>1,020,000</b>	<b>11,700,000</b>	
<b>31</b>	<b>Alimentos y Prod. Agropecuarios</b>	<b>69,218,265</b>	<b>1,000,000</b>	<b>0</b>	<b>15,380,471</b>	<b>45,835,794</b>	<b>602,000</b>	<b>0</b>	<b>1,480,000</b>	<b>1,800,000</b>	<b>1,020,000</b>	<b>2,100,000</b>	
	2311.01 alimentos y bebidas para personas	20,827,735	1,000,000		12,825,735		602,000		1,480,000	1,800,000	1,020,000	2,100,000	
	2312.01 alimentos para animales	500,000			500,000								
	2313.01 prod. Agroforestales y pecuarios	1,000,000			1,000,000								
	2313.02 productos agrícolas	45,835,794				45,835,794							
	2313.03 productos forestales	454,736			454,736								
	2314.01 madera, concho y sus manufacturas	600,000			600,000								
<b>32</b>	<b>Textiles y Vestuarios</b>	<b>2,064,000</b>	<b>0</b>	<b>226,500</b>	<b>1,837,500</b>	<b>0</b>	<b>0</b>	<b>0</b>	<b>0</b>	<b>0</b>	<b>0</b>	<b>0</b>	<b>0</b>
	2321.01 hilado y telas	226,500		226,500									
	2322.01 acabados textiles	487,500			487,500								
	2323.01 prendas de vestir	1,300,000			1,300,000								
	2324.01 calzados	50,000			50,000								
<b>33</b>	<b>Prod. De papel, Cartón e Impresos</b>	<b>10,958,628</b>	<b>0</b>	<b>1,573,632</b>	<b>4,974,996</b>	<b>410,000</b>	<b>0</b>	<b>0</b>	<b>0</b>	<b>0</b>	<b>0</b>	<b>4,000,000</b>	
	2331.01 papel de escritorio	1,860,202			1,860,202								
	2332.01 productos de papel y cartón	1,100,000			1,100,000								
	2333.01 prod. de artes gráficas	873,632		873,632									
	2334.01 libros revistas y periódicos	1,050,000			1,050,000								
	2336.01 especies timbradas y valoradas	500,000			500,000								
	2341.01 productos medicinales para uso humano	700,000		700,000									
	2342.01 productos medicinales para uso veterinario	4,874,794			464,794	410,000						4,000,000	
<b>35</b>	<b>Prod. De Cuero, Caucho y Plástico</b>	<b>12,284,800</b>	<b>0</b>	<b>0</b>	<b>9,734,800</b>	<b>0</b>	<b>0</b>	<b>0</b>	<b>0</b>	<b>1,450,000</b>	<b>0</b>	<b>1,100,000</b>	
	2352.01 artículos de cuero	10,000			10,000								
	2353.01 llantas y neumáticos	3,000,000			3,000,000								
	2354.01 artículos de cauchos	300,000			300,000								
	2355.01 artículos de plásticos	8,974,800			6,424,800					1,450,000		1,100,000	

<b>36</b>	<b>Prod de minerales Met. Y no Metálico</b>	<b>11,352,979</b>	<b>0</b>	<b>5,900,000</b>	<b>5,442,979</b>	<b>0</b>	<b>10,000</b>	<b>0</b>	<b>0</b>	<b>0</b>	<b>0</b>	<b>0</b>
	2361.01 productos de cemento	100,000		100,000								
	2361.02 productos de cal	0										
	2361.05 productos de arcilla y derivados	200,000		200,000								
	2362.01 productos de vidrios	82,979			82,979							
	2363.01 productos Ferrosos	5,010,000		5,000,000		10,000						
	2363.02 productos no ferrosos	100,000		100,000								
	2363.03 estructura metalica acabada	1,485,000			1,485,000							
	2363.04 herramientas menores	800,000		200,000	600,000							
	2363.05 productos de hojalata	30,000			30,000							
	2363.06 Accesorio de metal	100,000			100,000							
	2364.01 minerales metaliferos	0										
	2364.04 Piedra, arcilla y arena	3,145,000			3,145,000							
	2364.07 otros minerales	300,000		300,000								
<b>37</b>	<b>Comb. Lub. Y Prod. Químicos</b>	<b>142,421,819</b>	<b>0</b>	<b>119,764,189</b>	<b>19,898,492</b>	<b>150,000</b>	<b>9,138</b>	<b>100,000</b>	<b>1,050,000</b>	<b>1,450,000</b>	<b>0</b>	<b>0</b>
	2371.01 gasolina	13,809,138			12,750,000		9,138		1,050,000			
	2371.02 gasoil	1,500,000				50,000				1,450,000		
	2371.04 gas glp	100,000				100,000						
	2371.05 aceites y grasas	600,000			600,000							
	2371.06 lubricantes	100,000		100,000								
	2372.01 productos Explosivos y Pirotecnia	0										
	2372.02 productos fotos quimicos	0										
	2372.03 productos quimicos de laboratorio y pers	100,000						100,000				
	2372.04 abonos y fertilizantes	119,664,189		119,664,189								
	2372.05 insecticidas, fumigantes y otros	5,248,492			5,248,492							
	2372.06 pinturas, lacas, barnices, diluyentes/pint	1,300,000			1,300,000							
<b>39</b>	<b>Prod. Y Utiles varios</b>	<b>419,612,020</b>	<b>0</b>	<b>394,986,550</b>	<b>8,245,695</b>	<b>0</b>	<b>0</b>	<b>11,879,775</b>	<b>0</b>	<b>0</b>	<b>0</b>	<b>4,500,000</b>
	2391.01 material de limpieza*	1,500,000			1,500,000							
	2392.01 utiles de escritorios, oficina e informatica	4,100,000		4,100,000								
	2393.01 utiles menores medico quirurgico	4,600,000						100,000				4,500,000
	2395.01 utiles de cocina y comedor	300,000			300,000							
	2392.01 utiles de escrit. Of de enseñanza	0										
	2396.01 productos electricos y afines*	7,045,695		600,000	6,445,695							
	2398.01 otros respuesto y accesorios menores	10,286,550		10,286,550								
	2399.01 productos y utiles varios nlp	391,029,775		380,000,000				11,029,775				
	2399.02 bonos para utiles diversos	750,000						750,000				
<b>4</b>	<b>Transferencias Corrientes</b>	<b>0</b>	<b>0</b>	<b>0</b>	<b>0</b>	<b>0</b>	<b>0</b>	<b>0</b>	<b>0</b>	<b>0</b>	<b>0</b>	<b>0</b>
	2412.01 Ayudas y donaciones programadas a hogares y personas	0										
	2414.01 Becas y Viaje de Estudio	0										
	2416.01 Transf. Corrientes Prog. A Asoc. Sin F/Lucro	0										
	2416.05 Transf. Corrientes a Asoc. Sin Fines de	0										
	2422.01 trans.corrient.a instituc.decentr.y auto. No financ.para serv. Personales.	0										
	2422.02 Otras transf. corrient.a instit.decentr y aut.no financieras	0										
	2422.03 Trans. Corrient.a instituc. Descentr.y auton.no financ.para pagos de electric. No cortable	0										
	2441.01 Transf.corrient.a empres. Public.no financieras nacionales Para servicios Personales	0										
	2441.02 Otras transf.corrientes a empresas publicas .no financieras nacionales	0										
	2452.01 Trans. Corrient.a instit.public.financ.monetar	0										
	2472.01 Transf. Corrientes a Organismos Internac.	0										
	2491.01 Transf. Corrientes Dest. A Otras Inst. Pub.	0										
	2492.01 Sueldo en las Transf.a Otras Inst. Publicas	0										
<b>5</b>	<b>GASTOS DE CAPITAL</b>	<b>301,780,089</b>	<b>0</b>	<b>273,305,364</b>	<b>0</b>	<b>0</b>	<b>0</b>	<b>28,474,725</b>	<b>0</b>	<b>0</b>	<b>0</b>	<b>0</b>
	<b>SUBTOTAL OBJ. 5</b>	<b>0</b>										
	2522.01 Transferencia de capital a instituc. Decentralizadas y autonomas nofinac. Para proyecto de inversion	190,290,089	0	161,815,364	0	0	0	28,474,725	0	0	0	0
	2522.02 Transferencias de capital a instituciones descentralizadas y autónomas no financieras para proyectos de inversión	0										
		190,290,089	0	161,815,364	0	0	0	28,474,725	0	0	0	0
<b>6</b>	<b>ACTIVOS NO FINANCIEROS</b>	<b>0</b>										
<b>61</b>	<b>Maquinaria y Equipo</b>	<b>8,515,050</b>		<b>8,515,050</b>								
	2611.01 muebles de ofic. Y estanteria	0										
	2612.01 muebles de alojamiento excepto de ofic	5,574,725						5,574,725				
	2613.01 equipos computacional	4,300,000						4,300,000				
	2614.01 electrodomesticos	101,165,000		101,165,000								
	2619.01 mobil. Y equip. No identific precedentem	720,000						720,000				





ANEXO A. 5  
**CAPITULO 210**  
**MINISTERIO DE AGRICULTURA**  
**PROGRAMA 12: TRANSFERENCIA DE TECNOLOGIASAGROPECUARIAS**  
**LEY DE PRESUPUESTO DE INGRESOS Y GASTOS PUBLICOS PARA EL AÑO 2019**  
**(RD\$)**

CODIGO OBJETO		DENOMINACION	TOTAL	DIRECCION Y COORDINACION	FOMENTO Y FORTALECIMIENTO DE LA ORGANIZACIÓN RURAL	ASIST TEC Y CAPACITACION AGRICOLA	FOMENTO Y DESARROLLO DE LA MUJER EN LA PRODUCCION RURAL	FOMENTO DE LA AGRICULTURA ORGANICA	TRANSFERENCIA DE TECNOLOGIA REPRODUCTIVO
OBJ	CTA	<b>FONDO GENERAL</b>							
		<b>TOTAL SIN PROYECTOS</b>	<b>325,710,345</b>	<b>1,000,000</b>	<b>55,166,251</b>	<b>235,254,913</b>	<b>22,289,181</b>	<b>1,000,000</b>	<b>11,000,000</b>
		<b>GASTOS CORRIENTES:</b>	<b>324,310,345</b>	<b>1,000,000</b>	<b>55,166,251</b>	<b>235,254,913</b>	<b>20,889,181</b>	<b>1,000,000</b>	<b>11,000,000</b>
<b>1</b>		<b>SERVICIOS PERSONALES</b>	<b>129,622,939</b>	<b>0</b>	<b>52,543,726</b>	<b>77,079,213</b>	<b>0</b>	<b>0</b>	<b>0</b>
	<b>11</b>	<b>Sueldos para Cargos Fijos</b>	<b>103,839,726</b>	<b>0</b>	<b>41,478,133</b>	<b>62,361,593</b>	<b>0</b>	<b>0</b>	<b>0</b>
		2111.01 sueldos fijos	101,624,832		39,263,239	62,361,593			
		2112.01 sueldos personal contratado igualado	0						
		2.1.2.2.02 -compensacion por horas extraordinarias	0						
		2.1.2.2.03-Pago por horas extraordinaria	0						
		2112.04 sueldo al personal por serv. Especiales	0						
		2112.06 jornales	0						
		2.1.2.2.08 -Compensaciones especiales	0						
		2.1.2.2.09 -Bono por desempeño	0						
		2113.01 sueldo al pers. fijo en tram. Pens.	2,214,894		2,214,894				
	<b>14</b>	<b>Remuneracion al personal con carácter transit.</b>	<b>9,632,179</b>	<b>0</b>	<b>4,846,277</b>	<b>4,785,902</b>	<b>0</b>	<b>0</b>	<b>0</b>
		2114.01 sueldo anual 13	9,632,179		4,846,277	4,785,902			
		2115.01prestaciones economicas	0						
		2115.04 Proporción de vacaciones no disfrutadas	0						
	<b>15</b>	<b>Sobre sueldos</b>	<b>0</b>	<b>0</b>	<b>0</b>	<b>0</b>	<b>0</b>	<b>0</b>	<b>0</b>
		2122.01publicidad y propaganda	0						
		2122.02 compensacion por horas extraordinaria	0						
		2122.03 pagos por horas extraordinaria	0						
		2122.05 compensacion por servicio de seguridad	0						
		2122.06 compensacion por resultados	0						
		2122.09 bonos por desempeño	0						
		2123.01 especialismo	0						
		<b>Gratificaciones y bonificaciones</b>	<b>0</b>	<b>0</b>	<b>0</b>	<b>0</b>	<b>0</b>	<b>0</b>	<b>0</b>
		2141.01 bonificaciones	0						
		<b>Contrib. A la Seguridad Social</b>	<b>16,151,034</b>	<b>0</b>	<b>6,219,316</b>	<b>9,931,718</b>	<b>0</b>	<b>0</b>	<b>0</b>
		2151.01 contrib. Seguro salud y riesgo	9,583,674		3,820,567	5,763,107			
		2152.01 contrib. Seguro de pensiones	5,658,463		2,079,739	3,578,724			
		2153.01 contr. Al seguro de riesgo laboral	908,897		319,010	589,887			

	2154.01constrib. Al plan de retiro complementario	0						
<b>2</b>	<b>SERVICIOS NO PERSONALES</b>	<b>14,100,000</b>	<b>0</b>	<b>0</b>	<b>0</b>	<b>11,100,000</b>	<b>1,000,000</b>	<b>2,000,000</b>
	<b>Servicios de comunicacion</b>	<b>0</b>	<b>0</b>	<b>0</b>	<b>0</b>	<b>0</b>	<b>0</b>	<b>0</b>
	2.2.1.1.01 -Radiocomunicación	0						
	2212.01 serv.de telefono larg. Distancia	0						
	2213.01 telefono local	0						
	2215.01 serv de internet y telev.por cable	0						
<b>21</b>	<b>Servicios Básicos</b>	<b>0</b>	<b>0</b>	<b>0</b>	<b>0</b>	<b>0</b>	<b>0</b>	<b>0</b>
	2216.01 electricidad	0						
	2216.02 electricidad no cortable	0						
	2217.01 agua	0						
	2218.01 recoleccion de reciduos solidos	0						
<b>22</b>	<b>Publicidad, Impresión y Encuadernación</b>	<b>0</b>	<b>0</b>	<b>0</b>	<b>0</b>	<b>0</b>	<b>0</b>	<b>0</b>
	2221.01 publicidad y propaganda	0						
	2222.01 impresión y encuadernación	0						
<b>23</b>	<b>Viáticos</b>	<b>1,100,000</b>	<b>0</b>	<b>0</b>	<b>0</b>	<b>100,000</b>	<b>1,000,000</b>	<b>0</b>
	2231.01 viáticos dentro del país	1,100,000				100,000	1,000,000	
	2232.01 viáticos fuera del país	0						
<b>24</b>	<b>Transporte y Almacenaje</b>	<b>1,000,000</b>	<b>0</b>	<b>0</b>	<b>0</b>	<b>1,000,000</b>	<b>0</b>	<b>0</b>
	2241.01pasajes	1,000,000				1,000,000		
	2242.01 fletes	0						
	2243.01 almacenaje	0						
<b>25</b>	<b>Alquileres</b>	<b>0</b>	<b>0</b>	<b>0</b>	<b>0</b>	<b>0</b>	<b>0</b>	<b>0</b>
	2251.01 alquileres y rentas de edificios y locales	0						
	2252.01 alquileres de equipos de producción	0						
	2253.03 alquiler de equipo de comunicación	0						
	2253.04 alquiler de equipo de oficina y muebles	0						
	2254.01 alquileres equipos de transp, tracc, y elevación	0						
	2256.01 alquileres de terrenos	0						
	2257.01 alquileres de equipos de construccion	0						
	2258.01 otros alquileres	0						
<b>26</b>	<b>Seguros</b>	<b>0</b>	<b>0</b>	<b>0</b>	<b>0</b>	<b>0</b>	<b>0</b>	<b>0</b>
	2261.01 seguro de bienes inmuebles e inf	0						
	2262.01 seguro bienes muebles	0						
	2263.01 seguro de personas	0						
	2264.01 seguros de produccion agricolas	0						
<b>27</b>	<b>Conservaciones y Rep. Menores</b>	<b>2,000,000</b>	<b>0</b>	<b>0</b>	<b>0</b>	<b>0</b>	<b>0</b>	<b>2,000,000</b>
	2271.01 obras menores en edificaciones	0						
	2271.02 servicios especiales de mantenimientos	0						
	2271.03 limpieza desmalezamiento de tierra y terr	0						
	2271.06 instalaciones electricas	0						
	2272.01 mantenimiento de reparacion de equipos educacional	0						
	2272.02 mantenimiento y rep. De equip de com	0						
	2272.03 mantenimient. De equip. Computacion	0						
	2272.04 mant. Y rep. De equip.sanitario y lab	0						
	2272.06 mant. Y rep de equip.de transp, trac y	0						

	2272.08 Servicios de mantenimiento, reparacion, desmonte e instalacion	2,000,000						2,000,000
	2273.01 instalaciones temporales	0						
<b>28</b>	<b>Otros Servicios No Personales</b>	<b>10,000,000</b>	<b>0</b>	<b>0</b>	<b>0</b>	<b>10,000,000</b>	<b>0</b>	<b>0</b>
	2281.01 gastos judiciales	0						
	2282.01 comision y gastos bancarios	0						
	2.2.8.3.01 Servicios sanitarios medicos y vet	0						
	2285.01 fumigacion	0						
	2285.03 limpieza e higiene	0						
	2286.01 eventos generales	0						
	2286.02 festividades	0						
	2287.01 estudios de ingenieria, arquitectura, analisis	0						
	2287.02 servicios juridicos	0						
	2287.03 servicios tecnicos y profesionales	0						
	2287.04 servicios de capacitacion	6,000,000				6,000,000		
	2287.05 serv. de inf. y sistemas computalizado	0						
	2287.06 otros servicios tecnicos profesionales	4,000,000				4,000,000		
	2289.01 otros gastos operativos de inst. empresa	0						
	2289.03 otros gastos operativos de instituciones empresariales	0						
	2289.05 otros gastos oper. de inst. empresariales	0						
<b>3</b>	<b>MATERIALES Y SUMINISTROS</b>	<b>180,587,406</b>	<b>1,000,000</b>	<b>2,622,525</b>	<b>158,175,700</b>	<b>9,789,181</b>	<b>0</b>	<b>9,000,000</b>
<b>31</b>	<b>Alimentos y Prod. Agropecuarios</b>	<b>165,250,193</b>	<b>0</b>	<b>2,572,525</b>	<b>158,175,700</b>	<b>4,501,968</b>	<b>0</b>	<b>0</b>
	2311.01 alimentos y bebidas para personas	4,501,968				4,501,968		
	2312.01 alimentos para animales	0						
	2313.01 prod. Agroforestales y pecuarios	0						
	2313.02 productos agricolas	160,748,225		2,572,525	158,175,700			
	2313.03 productos forestales	0						
	2314.01 madera, concho y sus manufacturas	0						
<b>32</b>	<b>Textiles y Vestuarios</b>	<b>0</b>	<b>0</b>	<b>0</b>	<b>0</b>	<b>0</b>	<b>0</b>	<b>0</b>
	2321.01 hilado y telas	0						
	2322.01 acabados textiles	0						
	2323.01 prendas de vestir	0						
	2324.01 calzados	0						
<b>33</b>	<b>Prod. De papel, Cartón e Impresos</b>	<b>10,487,213</b>	<b>0</b>	<b>0</b>	<b>0</b>	<b>3,487,213</b>	<b>0</b>	<b>7,000,000</b>
	2331.01 papel de escritorio	2,287,213				2,287,213		
	2332.01 productos de papel y cartón	1,200,000				1,200,000		
	2333.01 prod. de artes graficas	0						
	2334.01 libros revistas y periodicos	0						
	2336.01 especies timbradas y valoradas	0						
	2341.01 productos medicinales para uso humano	0						
	2342.01 productos medicinales para uso veterinario	7,000,000						7,000,000
<b>35</b>	<b>Prod. De Cuero, Caucho y Plástico</b>	<b>0</b>	<b>0</b>	<b>0</b>	<b>0</b>	<b>0</b>	<b>0</b>	<b>0</b>
	2352.01 articulos de cuero	0						
	2353.01 llantas y neumáticos	0						
	2354.01 articulos de cauchos	0						
	2355.01 articulos de plásticos	0						
<b>36</b>	<b>Prod de minerales Met. Y no Metálico</b>	<b>50,000</b>	<b>0</b>	<b>50,000</b>	<b>0</b>	<b>0</b>	<b>0</b>	<b>0</b>
	2361.01 productos de cemento	0						
	2361.02 productos de cal	0						

	2361.05 productos de arcilla y derivados	0						
	2362.01 productos de vidrios	0						
	2363.01 productos Ferrosos	0						
	2363.02 productos no ferrosos	0						
	2363.03 estructura metalica acabada	0						
	2363.04 herramientas menores	0						
	2363.05 productos de hojalata	0						
	2363.06 Accesorio de metal	0						
	2364.01 minerales metaliferos	0						
	2364.04 Piedra, arcilla y arena	50,000		50,000				
	2364.07 otros minerales	0						
<b>37</b>	<b>Comb. Lub. Y Prod. Químicos</b>	<b>800,000</b>	<b>0</b>	<b>0</b>	<b>0</b>	<b>800,000</b>	<b>0</b>	<b>0</b>
	2371.01 gasolina	0						
	2371.02 gasoil	0						
	2371.04 gas glp	0						
	2371.05 aceites y grasas	0						
	2371.06 lubricantes	0						
	2372.01 productos Explosivos y Pirotecnia	0						
	2372.02 productos fotos quimicos	0						
	2372.03 productos quimicos de laboratorio y pers	800,000				800,000		
	2372.04 abonos y fertilizantes	0						
	2372.05 insecticidas, fumigantes y otros	0						
	2372.06 pinturas, lacas,barnices,diluyentesp/pint	0						
<b>39</b>	<b>Prod. Y Utiles varios</b>	<b>4,000,000</b>	<b>1,000,000</b>	<b>0</b>	<b>0</b>	<b>1,000,000</b>	<b>0</b>	<b>2,000,000</b>
	2391.01 material de limpieza*	0						
	2392.01utiles de escritorios, oficina e informatica	2,000,000	1,000,000			1,000,000		
	2393.01utiles menores medico quirurgico	2,000,000						2,000,000
	2395.01 utiles de cocina y comedor	0						
	2392.01 utiles de escrit. Of de enseñanza	0						
	2396.01 productos electricos y afines*	0						
	2398.01 otros respuesto y accesorios menores	0						
	2399.01 productos y utilis varios nip	0						
	2399.02 bonos para utiles diversos	0						
<b>4</b>	<b>Transferencias Corrientes</b>	<b>0</b>	<b>0</b>	<b>0</b>	<b>0</b>	<b>0</b>	<b>0</b>	<b>0</b>
	2412.01 Ayudas y donaciones programadas a hogares y personas	0						
	2414.01 Becas y Viaje de Estudio	0						
	2416.01 Transf. Corrientes Prog. A Asoc. Sin F/Lucro	0						
	2416.05 Transf. Corrientes a Asoc. Sin Fines de	0						
	2422.01 trans.corrient.a instituc.decentr.y auto. No financ.para serv. Personales.	0						
	2422.02 Otras transf. corrient.a instit.decentr y aut.no financieras	0						
	2422.03 Trans. Corrient.a instituc. Descentr.y auton.no financ.para pagos de electric. No cortable	0						
	2441.01 Transf.corrient.a empres. Public.no financieras nacionales Para servicios Personales	0						
	2441.02 Otras transf.corrientes a empresas publicas .no financieras nacionales	0						
	2452.01 Trans. Corrient.a instit.public financ.monetar	0						
	2472.01 Transf.Corrientes a Organismos Internac.	0						

	2491.01 Transf. Corrientes Dest. A Otras Inst. Pub.	0						
	2492.01 Sueldo en las Transf.a Otras Inst. Publicas	0						
<b>5</b>	<b>GASTOS DE CAPITAL</b>	<b>1,400,000</b>	<b>0</b>	<b>0</b>	<b>0</b>	<b>1,400,000</b>	<b>0</b>	<b>0</b>
	<b>SUBTOTAL OBJ. 5</b>	<b>0</b>						
	2522.01 Transferencia de capital a instituc. Decentralizadas y autonomas nofinac. Para proyecto de inversion	1,400,000	0	0	0	1,400,000	0	0
	2522.02 Transferencias de capital a instituciones descentralizadas y autónomas no financieras para proyectos de inversión	0						
			0	0	0	1,400,000	0	0
<b>6</b>	<b>ACTIVOS NO FINANCIEROS</b>	<b>0</b>						
<b>61</b>	<b>Maquinaria y Equipo</b>	<b>0</b>						
	2611.01 muebles de ofic. Y estantería	0						
	2612.01 muebles de alojamiento excepto de ofic	0						
	2613.01 equipos computacional	0						
	2614.01 electrodomesticos	0						
	2619.01 mobil. Y equip. No identific precedentem	0						
	2623.01camara fotograficas y de video	0						
	2631.01equipo medico y de laboratorio	0						
	2632.01instrumental medico y de laboratorio	0						
	2633.01 equipo veterinario	1,400,000				1,400,000		
	2641.01 automoviles y camiones	0						
	2646.01 equipo de traccion	0						
	2647.01 equipo de elevacion	0						
	2648.01 otros equipos de transporte	0						
	2651.01 maquinaria y equip. Agropecuario	0						
	2652.01 maquinaria y equip industrial	0						
	2653.01maquinaria y equipo de construccion	0						
	2654.01 sist. De aire acondicionado, calef,indu	0						
	2655.01 equipos de telecomunic. Y señalamien.	0						
	2656.01 equip. De generacion electrica, aparat.	0						
	2657.01 herramientas y maq.-herramientas	0						
	2662.01 equipos de seguridad	0						
	2677.01 especies menores de zoologicos	0						
	2679.01 arboles y cultivos,planta que generan producto recurrentes	0						
	2681.01 Investigación y desarrollo	0						
	2683.01programa de informatica	0						
	2688.01 informaticas	0						
	2688.03 industriales	0	0	0	0	0	0	0
<b>69</b>	<b>otros activos</b>	<b>0</b>						
	2692.01 edificios no residenciales	0						
	2699.01 otras estructuras y objetos de valor	0						
			0	0	0	0	0	0
<b>70</b>	<b>Construcciones y Reparaciones</b>	<b>0</b>						
	<b>SUBTOTAL OBJ. 7</b>	<b>0</b>	<b>0</b>	<b>0</b>	<b>0</b>	<b>0</b>	<b>0</b>	<b>0</b>
	2711.01 obras para edificacion residencial	0						
	2712.01 obras para edificacion no residenciales	0						

	2714.01 mejora de tierra y terreno	0						
	2.7.2.1.01 Obras hidráulicas y sanitarias	0						
	2722.01 obras de energía	0						
	2723.01 obras de telecomunicaciones	0						
	2724.01 infreturas terrestre y obras anexas	0						
	2.7.2.4.02 Supervisión de infraestructura terrestre y obras anexas	0						
	2726.01 infreturas y plantaciones agrícolas	0	0	0	0	0	0	0
	<b>Especies menores y de zológicos</b>	<b>0</b>						
	2677.01 especies menores y de zológicos	0						
	2683.01 programas de informática	0	0	0	0	0	0	0
	<b>Infraestructura terrestre y obras anexas</b>	<b>0</b>						
	2.7.2.1.01 Obras hidráulicas y sanitarias	0						
	2724.01 infraestructuras terrestre y obras anexas	0	0	0	0	0	0	0
	<b>Infraestructuras y plantaciones agrícolas</b>	<b>0</b>						
<b>71</b>	2726.01 infraestructura y plantaciones agrícolas	0						

ANEXO A. 6  
**CAPITULO 210**  
**MINISTERIO DE AGRICULTURA**  
**PROGRAMA 14: INOCUIDAD AGROALIMENTARIA Y SANIDAD VEGETAL**  
**LEY DE PRESUPUESTO DE INGRESOS Y GASTOS PUBLICOS PARA EL AÑO 2019**  
**(RD\$)**

CODIGO OBJETO		DENOMINACION	TOTAL	DIRECCION Y COORDINACION	INSPECCION SANITARIA DE LA PRODUCTIVAS CON CONDICIONES INOCUAS OPTIMAS	INSPECCION SANITARIA DE LA PRODUCCION PRIMARIA	MONITOREO FITOSANITARIO	PREVENCION Y CONTROL DE PLAGAS	FORMACION Y CAPACITACION PARA LA ERRADICACION DE PLAGAS	SISTEMA DE GUARENTENA VEGETAL
OBJ	CTA	<b>FONDO GENERAL</b>								
		<b>TOTAL SIN PROYECTOS</b>	<b>124,800,000</b>	<b>1,000,000</b>	<b>27,900,000</b>	<b>4,300,000</b>	<b>33,500,000</b>	<b>36,000,000</b>	<b>14,200,000</b>	<b>7,900,000</b>
		<b>GASTOS CORRIENTES:</b>	<b>118,200,000</b>	<b>1,000,000</b>	<b>27,900,000</b>	<b>4,300,000</b>	<b>33,500,000</b>	<b>33,400,000</b>	<b>12,500,000</b>	<b>5,600,000</b>
<b>1</b>		<b>SERVICIOS PERSONALES</b>	<b>0</b>	<b>0</b>	<b>0</b>	<b>0</b>	<b>0</b>	<b>0</b>	<b>0</b>	<b>0</b>
	<b>11</b>	<b>Sueldos para Cargos Fijos</b>	<b>0</b>	<b>0</b>	<b>0</b>	<b>0</b>	<b>0</b>	<b>0</b>	<b>0</b>	<b>0</b>
		2111.01 sueldos fijos	0							
		2112.01 sueldos personal contratdo igualado	0							
		2.1.2.2.02 -compensacion por horas extraordinarias	0							
		2.1.2.2.03-Pago por horas extraordinaria	0							
		2112.04 sueldo al personal por serv. Especiales	0							
		2112.06 jornales	0							
		2.1.2.2.08 -Compensaciones especiales	0							
		2.1.2.2.09 -Bono por desempeño	0							
		2113.01 sueldo al pers. fijo en tram. Pens.	0							
	<b>14</b>	<b>Remuneracion al personal con carácter transit.</b>	<b>0</b>	<b>0</b>	<b>0</b>	<b>0</b>	<b>0</b>	<b>0</b>	<b>0</b>	<b>0</b>
		2114.01 sueldo anual 13	0							
		2115.01prestaciones economicas	0							
		2115.04 Proporción de vacaciones no disfrutadas	0							
	<b>15</b>	<b>Sobre sueldos</b>	<b>0</b>	<b>0</b>	<b>0</b>	<b>0</b>	<b>0</b>	<b>0</b>	<b>0</b>	<b>0</b>
		2122.01publicidad y propaganda	0							
		2122.02 compensacion por horas extraordinaria	0							
		2122.03 pagos por horas extraordinaria	0							
		2122.05 compensacion por servicio de seguridad	0							
		2122.06 compensacion por resultados	0							
		2122.09 bonos por desempeño	0							



	2123.01 especialismo	0							
	<b>Gratificaciones y bonificaciones</b>	0	0	0	0	0	0	0	0
	2141.01 bonificaciones	0							
	<b>Contrib. A la Seguridad Social</b>	0	0	0	0	0	0	0	0
	2151.01 contrib. Seguro salud y riesgo	0							
	2152.01 contrib. Seguro de pensiones	0							
	2153.01 contr. Al seguro de riesgo laboral	0							
	2154.01 contrib. Al plan de retiro complementario	0							
<b>2</b>	<b>SERVICIOS NO PERSONALES</b>	<b>15,800,000</b>	<b>0</b>	<b>4,000,000</b>	<b>1,500,000</b>	<b>1,500,000</b>	<b>1,600,000</b>	<b>6,000,000</b>	<b>1,200,000</b>
	<b>Servicios de comunicacion</b>	0	0	0	0	0	0	0	0
	2.2.1.1.01 -Radiocomunicación	0							
	2212.01 serv.de telefono larg. Distancia	0							
	2213.01 telefono local	0							
	2215.01 serv de internet y telev.por cable	0							
<b>21</b>	<b>Servicios Básicos</b>	0	0	0	0	0	0	0	0
	2216.01 electricidad	0							
	2216.02 electricidad no cortable	0							
	2217.01 agua	0							
	2218.01 recoleccion de reciduos solidos	0							
<b>22</b>	<b>Publicidad, Impresión y Encuadernación</b>	0	0	0	0	0	0	0	0
	2221.01 publicidad y propaganda	0							
	2222.01 impresión y encuadernación	0							
<b>23</b>	<b>Viáticos</b>	<b>13,800,000</b>	<b>0</b>	<b>2,000,000</b>	<b>1,500,000</b>	<b>1,500,000</b>	<b>1,600,000</b>	<b>6,000,000</b>	<b>1,200,000</b>
	2231.01 viáticos dentro del país	13,800,000		2,000,000	1,500,000	1,500,000	1,600,000	6,000,000	1,200,000
	2232.01 viáticos fuera del país	0							
<b>24</b>	<b>Transporte y Almacenaje</b>	0	0	0	0	0	0	0	0
	2241.01 pasajes	0							
	2242.01 fletes	0							
	2243.01 almacenaje	0							
<b>25</b>	<b>Alquileres</b>	0	0	0	0	0	0	0	0
	2251.01 alquileres y rentas de edificios y locales	0							
	2252.01 alquileres de equipos de producción	0							
	2253.03 alquiler de equipo de comunicación	0							
	2253.04 alquiler de equipo de oficina y muebles	0							
	2254.01 alquileres equipos de transp, tracc, y elevación	0							
	2256.01 alquileres de terrenos	0							
	2257.01 alquileres de equipos de construccion	0							

	2258.01 otros alquileres	0							
<b>26</b>	<b>Seguros</b>	<b>0</b>	<b>0</b>	<b>0</b>	<b>0</b>	<b>0</b>	<b>0</b>	<b>0</b>	<b>0</b>
	2261.01 seguro de bienes inmuebles e inf	0							
	2262.01 seguro bienes muebles	0							
	2263.01 seguro de personas	0							
	2264.01 seguros de produccion agricolas	0							
<b>27</b>	<b>Conservaciones y Rep. Menores</b>	<b>0</b>	<b>0</b>	<b>0</b>	<b>0</b>	<b>0</b>	<b>0</b>	<b>0</b>	<b>0</b>
	2271.01 obras menores en edificaciones	0							
	2271.02 servicios especiales de mantenimientos	0							
	2271.03 limpieza desmalezamiento de tierra y terr	0							
	2271.06 instalaciones electricas	0							
	2272.01 mantenimiento de reparacion de equipos educacional	0							
	2272.02 mantenimiento y rep. De equip de com	0							
	2272.03 mantenimient. De equip. Computacion	0							
	2272.04 mant. Y rep. De equip.sanitario y lab	0							
	2272.06 mant. Y rep de equip.de transp, trac y	0							
	2272.08 Servicios de mantenimiento, reparacion, desmonte e instalacion	0							
	2273.01 instalaciones temporales	0							
<b>28</b>	<b>Otros Servicios No Personales</b>	<b>2,000,000</b>	<b>0</b>	<b>2,000,000</b>	<b>0</b>	<b>0</b>	<b>0</b>	<b>0</b>	<b>0</b>
	2281.01 gastos judiciales	0							
	2282.01 comision y gastos bancarios	0							
	2.2.8.3.01 Servicios sanitarios medicos y vet	0							
	2285.01 fumigacion	0							
	2285.03 limpieza e higiene	0							
	2286.01 eventos generales	0							
	2286.02 festividades	0							
	2287.01 estudios de ingenieria, arquitectura, analisis	0							
	2287.02 servicios juridicos	0							
	2287.03 servicios tecnicos y profesionales	0							
	2287.04 servicios de capacitacion	2,000,000		2,000,000					
	2287.05 serv.de inf.y sistemas computalizado	0							
	2287.06 otros servicios tecnicos profesionales	0							
	2289.01 otros gastos operativos de inst. empresa	0							
	2289.03 otros gastos operativos de instituciones empresariales	0							
	2289.05 otros gastos oper.de inst.empresariales	0							
<b>3</b>	<b>MATERIALES Y SUMINISTROS</b>	<b>102,400,000</b>	<b>1,000,000</b>	<b>23,900,000</b>	<b>2,800,000</b>	<b>32,000,000</b>	<b>31,800,000</b>	<b>6,500,000</b>	<b>4,400,000</b>
<b>31</b>	<b>Alimentos y Prod. Agropecuarios</b>	<b>61,000,000</b>	<b>0</b>	<b>21,400,000</b>	<b>2,800,000</b>	<b>32,000,000</b>	<b>3,000,000</b>	<b>0</b>	<b>1,800,000</b>
	2311.01 alimentos y bebidas para personas	61,000,000		21,400,000	2,800,000	32,000,000	3,000,000		1,800,000

	2312.01 alimentos para animales	0								
	2313.01 prod. Agroforestales y pecuarios	0								
	2313.02 productos agricolas	0								
	2313.03 productos forestales	0								
	2314.01 madera, concho y sus manufacturas	0								
	<b>32 Textiles y Vestuarios</b>	<b>0</b>	<b>0</b>	<b>0</b>	<b>0</b>	<b>0</b>	<b>0</b>	<b>0</b>	<b>0</b>	<b>0</b>
	2321.01 hilado y telas	0								
	2322.01 acabados textiles	0								
	2323.01 prendas de vestir	0								
	2324.01 calzados	0								
	<b>33 Prod. De papel, Cartón e Impresos</b>	<b>0</b>	<b>0</b>	<b>0</b>	<b>0</b>	<b>0</b>	<b>0</b>	<b>0</b>	<b>0</b>	<b>0</b>
	2331.01 papel de escritorio	0								
	2332.01 productos de papel y cartón	0								
	2333.01 prod. de artes graficas	0								
	2334.01 libros revistas y periodicos	0								
	2336.01 especies timbradas y valoradas	0								
	2341.01 productos medicinales para uso humano	0								
	2342.01 productos medicinales para uso veterinario	0								
	<b>35 Prod. De Cuero, Caucho y Plástico</b>	<b>0</b>	<b>0</b>	<b>0</b>	<b>0</b>	<b>0</b>	<b>0</b>	<b>0</b>	<b>0</b>	<b>0</b>
	2352.01 articulos de cuero	0								
	2353.01 llantas y neumáticos	0								
	2354.01 articulos de cauchos	0								
	2355.01 articulos de plásticos	0								
	<b>36 Prod de minerales Met. Y no Metálico</b>	<b>0</b>	<b>0</b>	<b>0</b>	<b>0</b>	<b>0</b>	<b>0</b>	<b>0</b>	<b>0</b>	<b>0</b>
	2361.01 productos de cemento	0								
	2361.02 productos de cal	0								
	2361.05 productos de arcilla y deribados	0								
	2362.01 productos de vidrios	0								
	2363.01 productos Ferrosos	0								
	2363.02 productos no ferrosos	0								
	2363.03 estructura metalica acabada	0								
	2363.04 herramientas menores	0								
	2363.05 productos de hojalata	0								
	2363.06 Accesorio de metal	0								
	2364.01 minerales metaliferos	0								
	2364.04 Piedra, arcilla y arena	0								
	2364.07 otros minerales	0								
	<b>37 Comb. Lub. Y Prod. Químicos</b>	<b>32,600,000</b>	<b>0</b>	<b>2,500,000</b>	<b>0</b>	<b>0</b>	<b>27,500,000</b>	<b>0</b>	<b>2,600,000</b>	
	2371.01 gasolina	0								
	2371.02 gasoil	0								
	2371.04 gas glp	0								
	2371.05 aceites y grasas	0								
	2371.06 lubricantes	0								

	2372.01 productos Explosivos y Pirotecnia	0							
	2372.02 productos fotos quimicos	0							
	2372.03 productos quimicos de laboratorio y pers	0							
	2372.04 abonos y fertilizantes	0							
	2372.05 insecticidas, fumigantes y otros	32,600,000		2,500,000			27,500,000		2,600,000
	2372.06 pinturas, lacas,bamices,diluyentesp/pint	0							
<b>39</b>	<b>Prod. Y Utiles varios</b>	<b>8,800,000</b>	<b>1,000,000</b>	<b>0</b>	<b>0</b>	<b>0</b>	<b>1,300,000</b>	<b>6,500,000</b>	<b>0</b>
	2391.01 material de limpieza*	0							
	2392.01 utiles de escritorios, oficina e informatica	1,000,000	1,000,000						
	2393.01 utiles menores medico quirurgico	7,800,000					1,300,000	6,500,000	
	2395.01 utiles de cocina y comedor	0							
	2392.01 utiles de escrit. Of de enseñanza	0							
	2396.01 productos electricos y afines*	0							
	2398.01 otros respuesto y accesorios menores	0							
	2399.01 productos y utils varios nip	0							
	2399.02 bonos para utiles diversos	0							
<b>4</b>	<b>Transferencias Corrientes</b>	<b>0</b>	<b>0</b>	<b>0</b>	<b>0</b>	<b>0</b>	<b>0</b>	<b>0</b>	<b>0</b>
	2412.01 Ayudas y donaciones programadas a hogares y personas	0							
	2414.01 Becas y Viaje de Estudio	0							
	2416.01 Transf. Corrientes Prog. A Asoc. Sin F/Lucro	0							
	2416.05 Transf. Corrientes a Asoc. Sin Fines de	0							
	2422.01 trans.corrient.a instituc.decentr.y auto. No financ.para serv. Personales.	0							
	2422.02 Otras transf. corrient.a instit.decentr y aut.no financieras	0							
	2422.03 Trans. Corrient.a instituc. Descentr.y auton.no financ.para pagos de electric. No cortable	0							
	2441.01 Transf.corrient.a empres. Public.no financieras nacionales Para servicios Personales	0							
	2441.02 Otras transf.corrientes a empresas publicas .no financieras nacionales	0							
	2452.01 Trans. Corrient.a instit.public financ.monetar	0							
	2472.01 Transf.Corrientes a Organismos Internac.	0							
	2491.01 Transf. Corrientes Dest. A Otras Inst. Pub.	0							
	2492.01 Sueldo en las Transf.a Otras Inst. Publicas	0							
<b>5</b>	<b>GASTOS DE CAPITAL</b>	<b>6,600,000</b>	<b>0</b>	<b>0</b>	<b>0</b>	<b>0</b>	<b>2,600,000</b>	<b>1,700,000</b>	<b>2,300,000</b>
	<b>SUBTOTAL OBJ. 5</b>	<b>0</b>	<b>0</b>	<b>0</b>	<b>0</b>	<b>0</b>	<b>0</b>	<b>0</b>	<b>0</b>
	2522.01 Transferencia de capital a instituc. Decentralizadasy autonomas nofinac. Para proyecto de inversion	0							

		2522.02 Transferencias de capital a instituciones descentralizadas y autónomas no financieras para proyectos de inversión	0							
<b>6</b>		<b>ACTIVOS NO FINANCIEROS</b>	<b>6,600,000</b>	<b>0</b>	<b>0</b>	<b>0</b>	<b>0</b>	<b>2,600,000</b>	<b>1,700,000</b>	<b>2,300,000</b>
	<b>61</b>									
		<b>Maquinaria y Equipo</b>	<b>6,600,000</b>	<b>0</b>	<b>0</b>	<b>0</b>	<b>0</b>	<b>2,600,000</b>	<b>1,700,000</b>	<b>2,300,000</b>
		2611.01 muebles de ofic. Y estanteria	0							
		2612.01 muebles de alojamiento excepto de ofic	0							
		2613.01 equipos computacional	0							
		2614.01 electrodomesticos	0							
		2619.01 mobil. Y equip. No identific precedentem	0							
		2623.01camara fotograficas y de video	0							
		2631.01equipo medico y de laboratorio	0							
		2632.01instrumental medico y de laboratorio	0							
		2633.01 equipo veterinario	0							
		2641.01 automoviles y camiones	0							
		2646.01 equipo de traccion	0							
		2647.01 equipo de elevacion	0							
		2648.01 otros equipos de transporte	0							
		2651.01 maquinaria y equip. Agropecuario	0							
		2652.01 maquinaria y equip industrial	0							
		2653.01maquinaria y equipo de construccion	0							
		2654.01 sist. De aire acondicionado, calef,indu	0							
		2655.01 equipos de telecomunic. Y señalamien.	0							
		2656.01 equip. De generacion electrica, aparat.	0							
		2657.01 herramientas y maq.-herramientas	0							
		2662.01 equipos de seguridad	0							
		2677.01 especies menores de zoologicos	0							
		2679.01 arboles y cultivos,planta que generan producto recurrentes	0							
		2681.01 Investigación y desarrollo	6,600,000					2,600,000	1,700,000	2,300,000
		2683.01programa de informatica	0							
		2688.01 informaticas	0							
		2688.03 industriales	0							
	<b>69</b>	<b>otros activos</b>	<b>0</b>	<b>0</b>	<b>0</b>	<b>0</b>	<b>0</b>	<b>0</b>	<b>0</b>	<b>0</b>
		2692.01 edificios no residenciales	0							
		2699.01 otras estructuras y objetos de valor	0							
	<b>70</b>	<b>Construcciones y Reparaciones</b>	<b>0</b>	<b>0</b>	<b>0</b>	<b>0</b>	<b>0</b>	<b>0</b>	<b>0</b>	<b>0</b>
		<b>SUBTOTAL OBJ. 7</b>	<b>0</b>	<b>0</b>	<b>0</b>	<b>0</b>	<b>0</b>	<b>0</b>	<b>0</b>	<b>0</b>
		2711.01 obras para edificacion recidencial	0							

	2712.01 obras para edificación no residenciales	0							
	2714.01 mejora de tierra y terreno	0							
	2.7.2.1.01 Obras hidráulicas y sanitarias	0							
	2722.01 obras de energía	0							
	2723.01 obras de telecomunicaciones	0							
	2724.01 infretuturas terrestre y obras anexas	0							
	2.7.2.4.02 Supervisión de infraestructura terrestre y obras anexas	0							
	2726.01 infretuturas y plantaciones agrícolas	0							
	<b>Especies menores y de zoológicos</b>	<b>0</b>	<b>0</b>	<b>0</b>	<b>0</b>	<b>0</b>	<b>0</b>	<b>0</b>	<b>0</b>
	2677.01 especies menores y de zoológicos	0							
	2683.01 programas de informática	0							
	<b>Infraestructura terrestre y obras anexas</b>	<b>0</b>	<b>0</b>	<b>0</b>	<b>0</b>	<b>0</b>	<b>0</b>	<b>0</b>	<b>0</b>
	2.7.2.1.01 Obras hidráulicas y sanitarias	0							
	2724.01 infraestructuras terrestre y obras anexas	0							
	<b>Infraestructuras y plantaciones agrícolas</b>	<b>0</b>	<b>0</b>	<b>0</b>	<b>0</b>	<b>0</b>	<b>0</b>	<b>0</b>	<b>0</b>
<b>71</b>	2726.01 infraestructura y plantaciones agrícolas	0							

ANEXO A. 7  
**CAPITULO 210**  
**MINISTERIO DE AGRICULTURA**  
**PROGRAMA 96: DEUDAS PUBLICAS Y OTRAS OPERACIONES FINANCIERAS**  
**LEY DE PRESUPUESTO DE INGRESOS Y GASTOS PUBLICOS PARA EL AÑO 2019**  
**(RD\$)**

CODIGO OBJETO	DENOMINACION	TOTAL PROGRAMA	MINISTERIO DE AGRICULTURA
OBJ CTA	FONDO GENERAL	234,031,032	234,031,032
	<b>GASTOS DE CAPITAL:</b>	<b>234,031,032</b>	<b>234,031,032</b>
<b>1</b>	<b>SERVICIOS PERSONALES</b>	<b>0</b>	<b>0</b>
<b>11</b>	<b>Sueldos para Cargos Fijos</b>	<b>0</b>	<b>0</b>
	2111.01 sueldos fijos		
	2112.01 sueldos personal contratdo igualado	0	-
	2113.01 sueldo al pers. fijo en tram. Pens.		
<b>18</b>	<b>Gratificaciones y Bonificación</b>	<b>0</b>	<b>0</b>
	2114.01 sueldo anual 13		
	2115.01 prestaciones laborales	0	-
<b>19</b>	<b>Contrib. A la Seguridad Social</b>	<b>0</b>	<b>0</b>
	2151.01 contrib. Seguro salud y riesgo		
	2152.01 contrib. Seguro de pensiones		
	2153.01 contr. Al seguro de riesgo laboral		
<b>2</b>	<b>SERVICIOS NO PERSONALES</b>	<b>0</b>	<b>0</b>
<b>23</b>	<b>Publicidad, Impresión y Encuadernac.</b>	<b>0</b>	<b>0</b>
	2221.01 publicidad y propaganda		
<b>24</b>	<b>Viáticos</b>	<b>0</b>	<b>0</b>
	2231.00 viáticos dentro del país		
<b>25</b>	<b>Transporte y Almacenaje</b>	<b>0</b>	<b>0</b>
	2241.01 pasajes	0	-
<b>29</b>	<b>Otros Servicios no Personales</b>	<b>0</b>	<b>0</b>
	2287.06 otros servicios tecnicos profecionales	0	-
<b>3</b>	<b>MATERIALES Y SUMINISTROS</b>	<b>0</b>	<b>0</b>
		0	
<b>31</b>	<b>Alimentos y Prod. Agropecuarios</b>	<b>0</b>	<b>0</b>
	2311.01 alimentos y bebidas para personas		
	2313.01 prod. Agroforestales y pecuarios		
<b>32</b>	<b>Textiles y Vestuarios</b>	<b>0</b>	<b>0</b>
	2321.01 hilados y telas	0	-
<b>33</b>	<b>Prod. de Papel, Cartón e Imp.</b>	<b>0</b>	<b>0</b>
	2331.01 papel de escritorio		
	2332.01 productos de papel y cartón	0	-
<b>34</b>	<b>Comb. Lub. Y Prod. Químicos</b>	<b>0</b>	<b>0</b>
	2371.01 gasolina		
	2371.02 gasoil		
	2372.01 productos Explosivos y Pirotecnia	0	-
<b>35</b>	<b>Prod. De Cueros, Cauchos y Plástico</b>	<b>0</b>	<b>0</b>
	2353.01 llantas y neumáticos	0	-
<b>36</b>	<b>Herramientas menores</b>		

	2363.04 herramientas menores		
<b>39</b>	<b>Productos y Utiles Varios</b>	<b>0</b>	<b>0</b>
	2392.01 utiles de escrit. Of de enseñanza		
	<b>GASTOS DE CAPITAL</b>		<b>234,031,032</b>
<b>42</b>	<b>Deudas publica y otras operaciones financieras</b>	<b>0</b>	<b>234,031,032</b>
	4211.01 disminucion de cuenta de pagar interna de corto plazo		100,000,000
	4211.05 Disminucion de ctas por pagar internas de corto plazo sentencias condenatorias		134,031,032
	4229.01 disminucion de otros pasivos internos de largos plazo		
		<b>0</b>	<b>-</b>



ANEXO A. 8  
CAPITULO 210  
MINISTERIO DE AGRICULTURA  
LEY DE PRESUPUESTO DE INGRESOS Y GASTOS PUBLICOS PARA EL AÑO 2019  
PROGRAMA 98: ADMINISTRACION DE CONTRIBUCIONES ESPECIALES  
(EN RD\$)

OBJETO			ORG NO	MA							
CUENTA	TOTAL PROGRAMA	BECAS NACIONALES	ORG. NO GUBER AREA EDUC ISSA	CEDAF-CATIE	ONG'S **	CONAPROPE	CONSEJO NACIONAL DE AGRICULTURA	COMISION DE REFORMA	WEPI	PLAN SIERRA	CONALECHE
<b>TOTAL A+B</b>	<b>771,250,366</b>	<b>20,187,120</b>	<b>36,250,000</b>	<b>7,755,487</b>	<b>81,606,000</b>	<b>9,876,626</b>	<b>9,359,115</b>	<b>6,617,394</b>	<b>406,851,900</b>	<b>72,746,724</b>	<b>120,000,000</b>
<b>A. GASTOS CORRIENTES</b>	<b>771,250,366</b>	<b>20,187,120</b>	<b>36,250,000</b>	<b>7,755,487</b>	<b>81,606,000</b>	<b>9,876,626</b>	<b>9,359,115</b>	<b>6,617,394</b>	<b>406,851,900</b>	<b>72,746,724</b>	<b>120,000,000</b>
<b>04- Transferencia Corrientes</b>	<b>771,250,366</b>	<b>20,187,120</b>	<b>36,250,000</b>	<b>7,755,487</b>	<b>81,606,000</b>	<b>9,876,626</b>	<b>9,359,115</b>	<b>6,617,394</b>	<b>406,851,900</b>	<b>72,746,724</b>	<b>120,000,000</b>
2.4.1.4.01- Becas nacionales	20,187,120	20,187,120	-								
2.4.1.6. 01 Transf. Corri. Inst. s/ fines de lucro Y partidos politicos	117,856,000	-	36,250,000		81,606,000					-	
2.4.7.2.01- TRANSFERENCIA CORRIENTE A ORGANISMOS INTERNACIONALES	72,746,724				-					72,746,724	
2.4.9.1.01- Transferencias. Corr. a otras instituc. Públicas	539,056,986	-	-	7,755,487	-	2,081,090	755,115	1,613,394	406,851,900		120,000,000
492- SUELDOS EN LA TRANSFERENCIA A OTRAS INSTITUCIONES PUBLICA	21,403,536					7,795,536	8,604,000	5,004,000			
472- TRANFERNCIA CORRIENTE A ORGANISMOS INTERNACIONALES	0				-						
<b>B. GASTOS CAPITAL</b>	<b>0</b>	<b>0</b>	<b>0</b>	<b>0</b>	<b>0</b>	<b>0</b>	<b>0</b>	<b>0</b>	<b>0</b>	<b>0</b>	<b>0</b>
<b>05- Transferencia de Capital</b>	<b>0</b>	<b>0</b>	<b>0</b>	<b>0</b>	<b>0</b>	<b>0</b>	<b>0</b>	<b>0</b>	<b>0</b>	<b>0</b>	<b>0</b>
512 Trasnř capitals s/ lucro	0	-		-	-	-	-	-	-		-
527- Tranf. de Capital a otras inst. Públ.	0	-		-	-	-	-	-	-		-

\* Fondo Especial 1973.

## ANEXO A. 9

**PROGRAMA 99: ADMINISTRACION DE ACTIVOS, PASIVOS Y TRANSFERENCIAS  
LEY DE PRESUPUESTO DE INGRESOS Y GASTOS PUBLICOS PARA EL AÑO 2019  
(EN RD\$)**

OBJETO CUENTA	TOTAL PROGRAMA	BAGRICOLA	CODOCAFE	I.A.D.	IDECOOP	INAZUCAR	FEDA	INST. DE LA UVA	P. CRUZ DE MANZANILLO	INESPRE	IDIAF	DIGERA	CONIAF	CEA	INTABACO	mercadon	CODOPESCA
<b>TOTAL A+B+C</b>	<b>6,841,293,755</b>	<b>1,191,002,253</b>	<b>325,370,852</b>	<b>1,721,198,511</b>	<b>206,906,370</b>	<b>69,912,896</b>	<b>1,206,240,000</b>	<b>16,399,548</b>	<b>55,905,842</b>	<b>938,568,802</b>	<b>298,360,840</b>	<b>151,000,000</b>	<b>45,569,401</b>	<b>139,255,895</b>	<b>290,282,427</b>	<b>127,916,404</b>	<b>57,403,714</b>
<b>TOTAL A+B (F-100)</b>	<b>6,841,293,755</b>	<b>1,191,002,253</b>	<b>325,370,852</b>	<b>1,721,198,511</b>	<b>206,906,370</b>	<b>69,912,896</b>	<b>1,206,240,000</b>	<b>16,399,548</b>	<b>55,905,842</b>	<b>938,568,802</b>	<b>298,360,840</b>	<b>151,000,000</b>	<b>45,569,401</b>	<b>139,255,895</b>	<b>290,282,427</b>	<b>127,916,404</b>	<b>57,403,714</b>
<b>A. GASTOS CORRIENTES</b>	<b>4,589,492,029</b>	<b>191,002,253</b>	<b>318,636,590</b>	<b>1,521,198,511</b>	<b>206,906,370</b>	<b>69,912,896</b>	<b>206,240,000</b>	<b>16,399,548</b>	<b>55,905,842</b>	<b>938,568,802</b>	<b>253,293,376</b>	<b>151,000,000</b>	<b>45,569,401</b>	<b>139,255,895</b>	<b>290,282,427</b>	<b>127,916,404</b>	<b>57,403,714</b>
<b>04- Transferencia Corrientes</b>	<b>4,589,492,029</b>	<b>191,002,253</b>	<b>318,636,590</b>	<b>1,521,198,511</b>	<b>206,906,370</b>	<b>69,912,896</b>	<b>206,240,000</b>	<b>16,399,548</b>	<b>55,905,842</b>	<b>938,568,802</b>	<b>253,293,376</b>	<b>151,000,000</b>	<b>45,569,401</b>	<b>139,255,895</b>	<b>290,282,427</b>	<b>127,916,404</b>	<b>57,403,714</b>
2422-01 Transf. Corrient. a inst desc y aut no finac para serv personales.	1,998,741,045		218,273,084	1,016,003,089	168,706,284		206,240,000	16,399,548	30,562,442		167,119,835		36,111,468			87,688,156	51,637,139
2422-02 otras transf.corrient.a inst.descentralizadas y aut no financiera	1,022,708,486		100,363,506	413,939,214	38,200,086	12,953,556	0		25,343,400		86,173,541		9,457,933		290,282,427	40,228,248	5,766,575
2422-03 Transf. Corrient. a inst desc y auton. No financiera para pago de electricidad no cortable	91,256,208			91,256,208													
2441-01 Transf. Corrient. a Empresas Pub. no Financ. Nacionales para servicios personales	815,786,014					56,959,340				619,570,779				139,255,895	-		
2441-02 otras transf.corrientes a empresas publicas no financieras nacionales	318,998,023									318,998,023							
2452-01 transf. Corrientes a instituciones publicas financiera monetarias para servicios personales	191,002,253	191,002,253															
2491-01 transf. Corrientes destinadas a otras instituciones publicas	151,000,000											151,000,000					
<b>B- GASTOS DE CAPITAL</b>	<b>2,251,801,726</b>	<b>1,000,000,000</b>	<b>6,734,262</b>	<b>200,000,000</b>	<b>-</b>	<b>-</b>	<b>1,000,000,000</b>	<b>-</b>	<b>-</b>	<b>-</b>	<b>45,067,464</b>	<b>-</b>	<b>-</b>	<b>-</b>	<b>-</b>	<b>-</b>	<b>-</b>
2522-01 Tranf. De capital a inst. púb. Decent. O aut. No financiera para proyectos de inversion	51,801,726		6,734,262								45,067,464						
2522.02 T	2,200,000,000	1,000,000,000		200,000,000			1,000,000,000										
4123-02 compra de acciones y participacion de capital de instituciones publicas financiera	-	-	-														
<b>C- RECURSOS EXTERNOS</b>																	

\* INTABACO FONDO ESPECIAL 1972

**ANEXO B.1**

**CRONOGRAMA DE ACTIVIDADES DEL DEPARTAMENTO DE CAMINOS PARA EL 2019**

DESCRIPCION DE ACTIVIDADES	TIEMPO											
	EN.	FEB.	MAR.	ABR.	MAY.	JUN.	JUL.	AGOST.	SEPT.	OCT.	NOV.	DIC.
Reconstruccion de 1,000 kms	75	80	110	90	110	75	75	80	80	80	75	70
Reparacion de 250 kms	20	10	15	20	25	30	30	25	20	20	20	15
Construccion de 250 pozos	10	25	20	25	10	7	8	30	28	30	35	22

**ANEXO B.2**

**CRONOGRAMA DE ACTIVIDADES DEL VICEMINISTERIO DE PRODUCCION Y MERCADEO PARA EL 2019**

DESCRIPCION DE ACTIVIDADES POR DEPARTAMENTOOS	TIEMPO											
	EN.	FEB.	MAR.	ABR.	MAY.	JUN.	JUL.	AGOST.	SEPT.	OCT.	NOV.	DIC.
<b>DEPARTAMENTO DE PRODUCCION</b>												
Distribucion de semillas de Maiz	570	650	730	670	710	600	705	710	660	825	670	500
Distribucion de semillas de sorgo	286											
Distribucion de semillas de Habichuela Rojas	530			325				1,575	170	820	10,800	1,750
Distribucion de semillas de Negras	280			110				1,050	30	530	6,200	1,065
Distribucion de semillas Blanca											140	70
Distribucion de semillas de Guandul	220	250	280	295	145	60	90	140	50	100	20	10
Distribucion de Camionadas de abana de batata	79	60	61	113	72	115	79	60	61	162	116	122
Distribucion de Camionadas de Esquejes de Yuca	100	200	200	100	100	100	100	100	100	100	100	200
Distribucion de Semillas de Hortalizas	2,687	2,578	4,240	949	946	905	1,852	1,653	5,410	2,591	2,579	3,115
Distribucion de Unidades de Cepas de Platanos	600,000	600,000	600,000									
Distribucion de Unidades de Cepas de Guineos	267,000	267,000	267,000									
Distribucion de Unidades Platitas de Guineos	55,000	55,000	55,000	55,000								
Distribucion de Unidades Plantas de Coco	160,000	160,000	160,000									
Distribucion de Unidades Plantas de Coco	220,000				105,000				85,000			
Distribucion de Herramientas Menores	660	660	660									
Distribucion de Fertilizantes		16,000.00	16,000.0	16,000								
Distribucion de Pesticidas	250	250.00	250.0									
Distribucion de Fungicidas		6,667.00	6,667.0	6,666.0								
Distribucion de Fundas de polietileno	624,900	624,900	624,900	525,300	400,000	400,000						
<b>DEPARTAMENTO DE FRUTALES</b>												
Producción material de siembra de frutales	15,000	33,800	151,200	40,000	45,700	164,300	90,000	100,000	80,000	80,000	50,000	20,000
Distribución semillas en viveros de frutales			168,000	10,000	73,000	264,787	100,000	225,000	130,000	50,000	20,000	
Siembras de Frutales	810	1,400	1,304	1,255	3,800	3,200	2,225	3,200	3,600	1,500	1,200	500
Capacitación a productores y técnicos	28	48	48	80	40	60	68	48	46	28	28	
Asistencia Técnica	60	69	90	95	95	95	95	80	95	80	96	95
Construcción y/o reparación viveros			1		1	1		1	1		1	
<b>PROGRAMAS DE SERVICIOS Y MAQUINARIAS AGRICOLAS</b>												
C/RASTRA	21,000	31,500	47,500	58,500	44,000	37,000	26,000	24,450	26,150	68,500	121,550	96,150
CRUCE	21,000	31,500	47,500	58,500	44,000	37,000	26,000	24,450	26,150	68,500	121,550	96,150
<b>DEPARTAMENTO DE CACAO</b>												
Distribución de Plantas a producir	435,000	350,000	450,000	460,000	485,000	480,000	560,000	550,000	850,000	750,000	400,000	230,000
Distribución de mazorcas de cacao	14,500	15,850	18,500	18,740	20,200	17,280	23,330	22,300	10,600	17,800	15,500	6,700
Compra de Fundas	1,440,000			1,780,000			1,780,000			1,000,000		
Tiro de Tierra	2,060			2,556			2,555			1,429		
Llendo y acanterado de Fundas	1,440,000			1,780,000			1,780,000			1,000,000		



Talleres	5	5	5	5	5	5	5	5	5	5	5	5
Readecuación			2	1	1	1	1	1	1	1	1	1
Actualización estadística de agroempresas en mapa geoagroindustrial	172	173	173	173	173	173	173	173	173	173	173	172
Seminario						1						
Incorporación de agroempresas	16	16	17	17	17	17	17	17	17	16	17	16
Encuentro Interinstitucional	4	4	4	4	4	4	4	4	4	4	4	4
Administrativa		1				1			1		1	

**ANEXO B.3**

**CRONOGRAMA DE ACTIVIDADES DEL VICEMINISTERIO DE EXTENSION Y CAPACITACION PARA EL 2019**

DESCRIPCION DE ACTIVIDADES	TIEMPO											
	EN.	FEB.	MAR.	ABR.	MAY.	JUN.	JUL.	AGOST.	SEPT.	OCT.	NOV.	DIC.
<b>Nombre del Programa Vigilancia de la Moniliasis del Cacao</b>												
Capacitaciones				x			x			x		
Simulacros de Campo								x	x			
Capacitaciones a Productores				x	x		x	x		x	x	
Prospección					x							
Divulgación				x	x	x	x	x	x	x	x	x
<b>Subtotal</b>												
<b>Nombre del Programa Vigilancia Foc R4T y Manejo Integrado de Musaceas</b>												
Capacitaciones						x	x			x	x	
Simulacros de Manejo de Brotes					x		x	x		x		
Capacitaciones a Productores				x	x		x	x	x	x	x	x
Capacitaciones a Productores				x	x		x	x	x	x	x	x
Prospección				x						x		
Divulgación			x	x	x	x	x	x	x	x	x	x
<b>Subtotal</b>												
<b>Nombre del Programa Manejo Integrado del HLB de los citricos</b>												
Capacitaciones a Técnicos				x	x		x	x	x	x	x	x
Capacitaciones a Productores				x	x		x	x	x	x	x	x
<b>Subtotal</b>												
<b>Nombre del Programa: Programa de Certificación de Viveros</b>												
Capacitaciones a Viveristas				x	x	x	x	x	x	x	x	x
Divulgación				x	x	x	x	x	x	x	x	x
Fiscalización				x	x	x	x	x	x	x	x	
<b>Subtotal</b>												
<b>Nombre del Programa: Sistema Nacional de Información para la vigilancia Epidemiologica Fitosanitaria</b>												
Creación de Base de Datos post gre SQL y post GIS							x	x	x			
Vigilancia general	x	x	x	x	x	x						
Generacion Mapa Dinamico										x	x	x
<b>Subtotal</b>												
<b>Nombre del Programa: Vigilancia de malezas asociadas a Cultivos de Importancia Economica</b>												
Elaboracion de la Colección de las principales Malezas asociadas a cultivos de importancia economica				x	x	x						
Capacitaciones				x	x	x	x	x	x			
Capacitaciones				x	x	x	x	x	x			
<b>Subtotal</b>												









### CRONOGRAMA DE ACTIVIDADES PROGRAMADAS PARA EL 2019

DESCRIPCION DE ACTIVIDADES	CRONOGRAMA DE EJECUCION SEGÚN MESES DEL AÑO											
	1	2	3	4	5	6	7	8	9	10	11	12
Resultado 3 Producto 3.1 Actividad 3.1.1 Acordar Dirección de Ciudad Mujer el perfil del personal técnico que atenderá el módulo y solicitar su nombramiento.												
Actividad 3.1.2 Entrenar al personal de conformidad con los protocolos de atención de Ciudad Mujer												
Actividad 3.1.3 Solicitar la compra de los equipos mobiliario, camioneta y materiales requeridos por el módulo, de acuerdo a especificaciones elaboradas												
Producto 3.2 Actividad 3.2.1 Compilar las solicitudes de asistencia en el para programar periódico de asistencia												
Actividad 3.2.2 Visitar los territorios rurales del Gran Santo Domingo desde donde provienen las mujeres solicitantes de atención y asistencia												
Actividad 3.2.3 Impartir entrenamiento a las mujeres de los territorios rurales del Gran Santo Domingo en aspectos agrícolas, pecuarios, destrezas laborales y servicios para el establecimiento de emprendimientos, coordinando aquellas demandas que están fuera del MA pero correspondientes a instituciones del sector público agropecuario.												





**CRONOGRAMA DE ACTIVIDADES PROGRAMADAS PARA EL 2019**

DESCRIPCION DE ACTIVIDADES	CRONOGRAMA DE EJECUCION SEGÚN MESES DEL AÑO											
	1	2	3	4	5	6	7	8	9	10	11	12
Resultado 6 Producto 6.1 Actividad 6.1.1 Celebrar jornadas de trabajo con las Encargadas Regionales de la OSAM para coordinar líneas de acción con el Departamento de Organización Rural para formalizar organizaciones de mujeres.												
Actividad 6.1.2 Visitar los grupos de mujeres rurales que están formalizados y enviar listados al DOR												
Producto 6.2 Actividad 6.2.1 Visitar organizaciones de mujeres rurales formalizadas para determinar tipo de asistencia para su fortalecimiento.												
Actividad 6.2.2 Elaborar informes para el DOR sobre necesidades de fortalecimiento.												
Producto 6.3 Actividad 6.3.1 Celebrar jornadas de sensibilización a organizaciones de mujeres rurales sobre gestiones de reivindicaciones de género y comunitarias.												
Actividad 6.3.2 Impartir charlas a grupos de mujeres para promover su incursión en organizaciones con bajos niveles de presencia de la mujer.												
Producto 6.4 Actividad 6.4.1 Fortalecer la alianza estratégica con los proyectos PROGANA y PRORURAL, de la JAD, para emprender actividades que promuevan el acceso de mujeres y personas jóvenes en las organizaciones ganaderas.												
Actividad 6.4.2 Celebrar encuentros con mujeres, hijas e hijos de ganaderos para promover su participación en las organizaciones ganaderas, para facilitar su escogencia para planes de negocio.												











ANEXO C.1

CONSOLIDADO NACIONAL DE LA PROGRAMACION DE SIEMBRA DE CULTIVOS POR MES PARA 2019  
(TAREA)

CULTIVOS	ENERO	FEBRERO	MARZO	ABRIL	MAYO	JUNIO	JULIO	AGOSTO	SEPTIEMBRE	OCTUBRE	NOVIEMBRE	DICIEMBRE	TOTAL
<b>Cereales:</b>	<b>461,142</b>	<b>121,295</b>	<b>60,638</b>	<b>158,498</b>	<b>311,116</b>	<b>535,704</b>	<b>399,050</b>	<b>52,669</b>	<b>34,869</b>	<b>20,395</b>	<b>111,854</b>	<b>558,141</b>	<b>2,825,371</b>
Arroz	438,430	100,954	22,060	89,336	257,298	499,657	372,247	17,977	4,596	828	77,236	538,476	2,419,095
Maiz	21,302	20,136	37,613	67,662	53,818	36,047	24,303	31,692	26,573	18,477	34,568	19,605	391,796
Sorgo	1,410	205	965	1,500	-	-	2,500	3,000	3,700	1,090	50	60	14,480
<b>Cult. Trad. Exp:</b>	<b>7,553</b>	<b>5,885</b>	<b>6,905</b>	<b>19,008</b>	<b>17,020</b>	<b>19,873</b>	<b>5,255</b>	<b>6,769</b>	<b>10,438</b>	<b>15,446</b>	<b>17,703</b>	<b>18,429</b>	<b>150,284</b>
Tabaco	2,095	1,141	338	110	184	151	665	460	178	3,792	9,051	9,482	27,647
Café	90	96	497	4,325	605	275	1,300	1,655	1,024	622	308	308	16,252
Cacao	5,368	4,648	6,070	14,573	11,381	19,117	4,315	5,009	8,605	10,630	8,030	8,639	106,385
<b>Oleaginosas:</b>	<b>5,998</b>	<b>4,818</b>	<b>9,162</b>	<b>16,193</b>	<b>9,659</b>	<b>6,446</b>	<b>14,355</b>	<b>8,656</b>	<b>2,929</b>	<b>2,662</b>	<b>3,195</b>	<b>90,899</b>	<b>90,899</b>
Maní	3,816	3,079	5,781	13,877	7,449	4,231	3,002	10,352	7,183	721	852	1,050	61,393
Coco	2,182	1,739	3,381	2,316	2,210	2,595	3,444	4,003	1,473	2,208	1,810	2,145	29,506
Palma Africana	-	-	-	-	-	-	-	-	-	-	-	-	-
<b>Leguminosas:</b>	<b>29,290</b>	<b>17,985</b>	<b>61,118</b>	<b>120,454</b>	<b>79,816</b>	<b>37,625</b>	<b>18,208</b>	<b>59,363</b>	<b>63,317</b>	<b>26,764</b>	<b>190,526</b>	<b>120,815</b>	<b>825,281</b>
Hab. Roja	10,146	2,957	8,579	17,995	23,746	1,465	2,504	22,950	21,350	11,182	120,255	59,280	302,409
Hab. Negra	10,678	2,969	21,319	38,048	20,939	1,940	2,868	26,651	37,721	10,561	51,293	50,017	275,004
Hab. Blanca	349	30	982	1,107	100	560	736	652	1,342	2,854	2,733	12,366	12,366
Guandul	7,842	11,072	29,035	62,476	33,326	33,945	12,035	8,901	3,371	3,196	15,583	8,397	229,179
Arveja	530	662	492	325	325	-	156	15	153	105	-	50	2,488
Anconi	195	367	416	342	316	175	85	110	70	50	75	136	2,337
Caupi	80	60	186	119	57	-	-	-	-	328	466	202	1,498
<b>Raíces y Tuberculos</b>	<b>46,216</b>	<b>43,834</b>	<b>54,444</b>	<b>54,747</b>	<b>45,364</b>	<b>46,092</b>	<b>30,172</b>	<b>28,535</b>	<b>35,656</b>	<b>45,151</b>	<b>33,459</b>	<b>22,304</b>	<b>485,974</b>
Papa	3,605	3,200	2,795	2,660	3,092	3,490	3,259	3,150	4,415	4,460	3,380	3,605	43,011
Batata	9,614	7,127	7,519	8,229	9,335	9,371	8,748	7,334	9,169	14,016	9,819	6,662	106,943
Yuca Dulce	22,820	19,614	22,717	24,872	18,384	17,273	12,370	12,362	16,582	17,320	13,826	8,993	207,133
Yuca Amarga	1,185	887	2,824	1,811	1,614	1,334	978	1,313	1,827	1,637	1,684	1,257	18,351
Name	4,536	7,491	12,127	10,955	8,050	8,136	1,983	1,035	364	3,353	2,017	486	60,533
Yautia Blanca	2,665	3,383	3,951	4,010	3,249	2,847	1,802	1,937	2,055	3,372	1,832	652	31,755
Yautia Amarilla	1,291	1,276	1,530	1,350	1,261	1,247	753	890	758	566	630	377	11,929
Yautia Coco	222	413	497	487	133	155	107	290	296	326	178	155	3,259
Mapuey	378	443	484	373	246	239	172	224	190	101	93	117	3,060
<b>Musáceas:</b>	<b>28,975</b>	<b>27,169</b>	<b>33,118</b>	<b>31,497</b>	<b>28,306</b>	<b>23,001</b>	<b>17,825</b>	<b>24,204</b>	<b>26,869</b>	<b>29,648</b>	<b>25,219</b>	<b>21,180</b>	<b>317,011</b>
Guineo	6,256	4,610	6,801	6,614	4,253	4,415	2,768	4,171	5,038	2,557	2,554	2,162	52,199
Plátano	15,761	15,608	19,635	18,714	17,409	14,193	11,514	15,109	15,425	19,510	16,067	13,076	192,021
Plátano FHIA 20	6,402	6,234	5,785	5,273	5,901	3,723	3,341	4,404	5,768	6,514	6,070	5,328	64,743
Plátano FHIA 21	266	469	453	290	353	218	30	246	442	799	336	470	4,372
Rulo	290	248	444	606	390	452	172	274	196	268	192	144	3,676
<b>Productos Orgánicos</b>	<b>3,030</b>	<b>1,633</b>	<b>2,575</b>	<b>3,519</b>	<b>2,545</b>	<b>2,147</b>	<b>1,759</b>	<b>1,306</b>	<b>2,327</b>	<b>1,927</b>	<b>1,178</b>	<b>1,484</b>	<b>25,430</b>
Guineo Orgánico	3,010	1,623	2,055	1,578	1,161	1,500	1,285	1,191	1,505	1,204	814	1,157	18,083
Café Orgánico	-	-	-	-	-	-	124	-	114	-	-	-	238
Cacao Orgánico	20	10	520	1,941	1,384	647	350	115	708	722	362	326	7,105
Aji Orgánico	-	-	-	-	-	-	-	-	-	1	2	1	4
<b>Productos de Invernadero</b>	<b>1,585</b>	<b>1,590</b>	<b>898</b>	<b>701</b>	<b>538</b>	<b>480</b>	<b>389</b>	<b>762</b>	<b>783</b>	<b>586</b>	<b>644</b>	<b>384</b>	<b>9,339</b>
Aji Morroneo	221	344	138	82	105	79	60	102	84	65	116	43	1,438
Aji Cubanela	535	515	285	168	115	156	42	72	110	153	196	106	2,453
Aji Picante (Hot Pepper)	526	495	285	277	168	95	145	467	508	235	204	112	3,517
Tomate Cherry	200	156	108	136	116	95	128	98	38	50	86	50	1,241
Tomate de Ensalada	103	80	82	38	34	35	14	23	43	83	62	73	670
Pepino	-	-	-	-	-	20	-	-	-	-	-	-	20
Hierbas Aromáticas	-	-	-	-	-	-	-	-	-	-	-	-	-
Otros	-	-	-	-	-	-	-	-	-	-	-	-	-
<b>Frutales:</b>	<b>16,570</b>	<b>15,145</b>	<b>25,319</b>	<b>30,859</b>	<b>24,594</b>	<b>15,397</b>	<b>9,751</b>	<b>12,098</b>	<b>15,716</b>	<b>16,766</b>	<b>10,449</b>	<b>7,592</b>	<b>200,256</b>
Piña	1,914	1,847	2,070	1,932	1,774	1,942	1,948	1,867	2,108	1,693	1,869	2,962	22,962
Naranja Dulce	152	37	36	695	325	402	220	359	349	29	16	6	2,626
Naranja Agria	233	108	229	495	193	130	45	103	175	209	102	56	2,078
Mandarina	185	117	252	127	79	84	2	5	5	23	8	-	887
Limon Persa	1,451	1,004	2,342	2,395	2,389	1,473	601	683	1,046	1,585	964	403	16,336
Limon Criollo	530	704	900	541	542	547	239	201	271	393	291	198	5,357
Limon Dulce	1	1	38	10	90	130	-	30	-	3	3	3	309
Aguacate	1,836	2,629	8,327	14,081	10,088	2,660	1,106	3,616	5,805	2,662	895	443	54,148
Lechosa	3,899	3,328	2,741	3,326	2,165	2,376	2,069	2,437	2,844	2,035	1,498	30,985	30,985
Melón	1,814	1,448	1,046	608	793	710	755	760	646	1,319	1,009	726	11,634
Chinola	1,178	1,118	3,147	3,109	2,635	1,731	827	953	1,463	2,490	806	545	20,002
Mango	460	390	581	2,271	2,050	1,932	460	190	133	257	148	203	9,075
Cereza	284	108	376	251	305	199	97	163	319	874	767	305	4,048
Sandia	1,834	1,699	1,678	928	533	839	736	478	620	1,252	980	759	12,336
Toronja	6	7	42	11	11	6	1	2	6	-	-	-	92
Cajuil	3	2	43	5	5	5	-	42	120	85	20	50	380
Zapote	214	123	247	184	165	148	82	97	216	157	87	76	1,796
Granadillo	108	97	103	118	84	61	56	55	71	140	68	43	1,004
Guanabana	38	96	115	81	29	31	14	12	39	20	20	15	510



<b>Hortalizas:</b>	<b>31,197</b>	<b>20,710</b>	<b>25,207</b>	<b>31,131</b>	<b>21,107</b>	<b>15,332</b>	<b>22,204</b>	<b>44,506</b>	<b>51,373</b>	<b>30,746</b>	<b>46,107</b>	<b>29,397</b>	<b>369,017</b>
Cebolla	3,873	2,278	4,647	6,935	3,513	1,317	2,697	4,423	3,787	3,755	7,028	11,788	56,041
Cebollin	100	20	241	246	-	-	-	15	65	135	216	130	1,183
Ajo	-	-	-	-	-	-	-	-	65	1,279	3,808	1,232	6,384
Tomate Ens.	325	458	498	197	219	156	143	451	530	697	695	567	4,926
Tomate Ind.	5,967	487	536	454	219	447	5,267	21,715	22,857	3,947	11,316	2,472	75,684
Zanahoria	1,343	1,149	1,206	1,110	1,374	1,040	2,003	1,295	2,620	1,262	1,257	772	16,431
Repollo	771	553	534	612	663	682	638	840	1,340	925	1,061	865	9,484
Remolacha	568	339	245	411	374	380	474	262	551	481	542	380	5,007
Pepino	539	495	517	459	179	281	380	577	429	653	567	419	5,495
Molondrón	1,538	1,242	1,125	1,261	483	454	412	772	974	1,040	747	407	10,455
Lechuga	183	138	119	121	99	87	64	77	105	210	262	206	1,671
Lechuga Repollada	1,546	2,657	1,477	1,133	1,117	1,052	1,093	1,534	1,895	1,923	1,542	1,586	18,555
Auyama	3,936	3,514	5,644	11,741	7,828	5,003	3,537	5,117	5,967	5,120	6,217	2,568	66,192
Aji Cubanela	1,963	1,365	1,222	1,321	664	647	794	1,793	1,330	1,506	1,755	1,388	15,748
Aji Cachucha	402	302	277	206	164	189	119	285	310	401	259	263	3,177
Aji Picante	1,730	818	1,935	599	392	341	335	453	1,448	1,438	1,028	725	11,242
Aji Gustoso	282	300	212	313	156	103	107	129	216	376	272	218	2,684
Cilantro	1,113	865	1,268	1,160	1,312	1,050	1,379	1,131	1,265	1,310	1,028	908	13,789
Cilantro Ancho	239	131	123	196	212	137	367	60	480	146	207	147	2,445
Berenjena	2,550	2,017	1,496	1,723	1,053	792	1,009	1,645	1,682	2,178	1,052	1,448	18,645
Tayota	539	268	382	20	37	43	22	553	947	442	367	19	3,639
Rabano	248	95	330	74	51	115	249	234	215	320	103	81	2,115
Óregano	287	100	64	44	89	15	12	20	1,362	65	3,858	46	5,962
Apio	296	277	245	197	287	337	321	269	206	259	280	243	3,217
Apio Cepa	21	17	86	50	2	1	8	17	8	22	30	20	282
Coliflor	110	74	134	102	104	167	132	99	72	105	113	78	1,290
Brocoli	413	535	361	265	392	385	427	407	416	409	474	434	4,918
Espinaca	83	64	99	64	64	55	51	57	70	134	64	67	872
Puerro	74	79	63	42	36	34	20	28	20	56	24	25	501
Berro	62	2	3	53	2	2	2	52	-	51	1	-	231
Otras Hortalizas b/	96	71	118	22	21	20	127	146	71	20	20	20	752
<b>Vegetales Orientales</b>	<b>2,777</b>	<b>1,949</b>	<b>1,956</b>	<b>1,600</b>	<b>1,673</b>	<b>1,158</b>	<b>1,095</b>	<b>1,213</b>	<b>1,888</b>	<b>1,929</b>	<b>1,434</b>	<b>1,371</b>	<b>20,043</b>
Berenjena China	728	402	237	377	278	213	216	352	563	528	378	335	4,607
Tindora	258	230	434	148	271	194	134	137	248	225	128	155	2,562
Vainita	952	631	504	523	484	318	249	327	506	382	389	398	5,663
Cundeamor	270	202	331	167	180	145	142	105	132	208	190	117	2,189
Bangaña	287	219	249	183	200	97	149	135	209	346	180	175	2,429
Bangaña Lisa	20	17	5	30	23	27	10	26	24	35	25	23	265
Musu Chino	172	138	129	95	144	89	131	61	112	130	75	113	1,389
Pepino Chino	18	23	15	20	20	15	14	12	19	5	5	-	166
Calabacín	7	7	7	12	10	5	5	5	10	-	-	-	68
Tindora Palvor	65	80	45	45	63	55	45	53	65	70	64	55	705
Otros Vegetales c/	-	-	-	-	-	-	-	-	-	-	-	-	-
<b>Otros Cultivos</b>	<b>1,094</b>	<b>857</b>	<b>1,157</b>	<b>531</b>	<b>398</b>	<b>860</b>	<b>189</b>	<b>357</b>	<b>266</b>	<b>224</b>	<b>208</b>	<b>220</b>	<b>6,361</b>
Pejivalle	20	20	20	-	-	-	-	-	-	-	-	-	60
Ajonjolí	-	-	-	-	-	-	-	35	10	-	-	-	45
Pan de Fruta	5	2	-	4	3	-	2	-	-	-	-	-	16
Sabila	500	-	350	-	-	305	-	-	-	-	-	-	1,155
Pimienta	77	83	53	100	139	70	62	178	81	65	79	87	1,074
Biia	106	94	80	2	-	-	4	-	-	-	-	-	286
Malaqueta	-	-	-	-	-	-	-	-	-	-	-	-	-
Canela	-	-	-	-	-	-	-	-	-	-	-	-	-
Nuez Moscada	-	-	-	-	-	-	-	-	-	-	-	-	-
Vainilla	-	-	-	-	-	-	-	-	-	-	-	-	-
Caña de Azúcar	104	48	182	175	100	18	56	60	80	70	71	55	1,019
Jengibre	282	610	472	250	156	467	65	84	95	89	58	78	2,706
Caucho	-	-	-	-	-	-	-	-	-	-	-	-	-
Flores	-	-	-	-	-	-	-	-	-	-	-	-	-
Noni	-	-	-	-	-	-	-	-	-	-	-	-	-
Jicaco	-	-	-	-	-	-	-	-	-	-	-	-	-
Hiquereta	-	-	-	-	-	-	-	-	-	-	-	-	-
Pastos	-	-	-	-	-	-	-	-	-	-	-	-	-
<b>TOTAL</b>	<b>635,427</b>	<b>262,870</b>	<b>282,497</b>	<b>468,738</b>	<b>542,136</b>	<b>704,495</b>	<b>512,343</b>	<b>246,137</b>	<b>252,158</b>	<b>192,511</b>	<b>441,443</b>	<b>784,512</b>	<b>5,325,266</b>

Fuente: Unidades Regionales de Planificación y Economía (URPE), Sectoriales y Departamentos de Agricultura RD  
Elaboración: Departamento de Planificación, Viceministerio de Planificación Sectorial Agropecuaria, Ministerio de Agricultura.

ANEXO C.2

CONSOLIDADO NACIONAL DE LA PROGRAMACION DE COSECHA DE CULTIVOS POR MES PARA 2019  
(TAREA)

CULTIVOS	ENERO	FEBRERO	MARZO	ABRIL	MAYO	JUNIO	JULIO	AGOSTO	SEPTIEMBRE	OCTUBRE	NOVIEMBRE	DICIEMBRE	TOTAL
<b>Cereales:</b>	<b>132,297</b>	<b>175,504</b>	<b>175,806</b>	<b>330,707</b>	<b>445,659</b>	<b>179,360</b>	<b>75,625</b>	<b>156,350</b>	<b>280,482</b>	<b>510,074</b>	<b>391,664</b>	<b>87,943</b>	<b>2,941,471</b>
Arroz	109,680	148,941	143,908	299,382	424,484	148,241	33,031	80,913	222,207	476,101	366,044	51,696	2,504,628
Maiz	22,201	26,280	31,538	29,915	20,970	30,154	42,594	73,937	58,275	33,973	25,620	36,247	431,704
Sorgo	416	283	360	1,410	205	965	-	1,500	-	-	-	-	5,139
<b>Cult. Trad. Exp:</b>	<b>36,187</b>	<b>11,538</b>	<b>374,109</b>	<b>426,815</b>	<b>701,732</b>	<b>397,252</b>	<b>283,430</b>	<b>191,005</b>	<b>4,556</b>	<b>48,232</b>	<b>374,027</b>	<b>385,385</b>	<b>3,234,267</b>
Tabaco	333	4,740	8,407	8,496	3,601	2,303	563	192	120	149	640	1,363	30,907
Café	19,385	2,908	-	2,914	2,946	-	960	1,060	2,308	17,892	30,230	33,858	117,407
Cacao	16,469	3,890	365,702	415,405	695,185	392,003	281,907	189,753	2,128	30,191	343,157	350,164	3,085,953
<b>Oleaginosas:</b>	<b>39,261</b>	<b>38,518</b>	<b>52,230</b>	<b>288,044</b>	<b>243,905</b>	<b>44,250</b>	<b>47,584</b>	<b>255,577</b>	<b>46,077</b>	<b>49,578</b>	<b>51,557</b>	<b>262,783</b>	<b>1,419,362</b>
Maní	1,634	1,500	1,394	3,741	3,150	4,976	9,503	9,148	4,311	4,856	4,485	6,920	59,618
Coco	31,477	31,818	45,136	242,303	237,945	36,199	36,081	244,329	37,866	39,510	39,232	251,463	1,273,357
Palma Africana	6,150	5,200	5,700	42,000	2,810	3,075	2,000	2,100	3,900	5,212	3,840	4,400	86,387
<b>Leguminosas:</b>	<b>44,293</b>	<b>125,832</b>	<b>129,689</b>	<b>41,541</b>	<b>16,520</b>	<b>43,150</b>	<b>76,634</b>	<b>70,700</b>	<b>42,218</b>	<b>33,297</b>	<b>67,587</b>	<b>51,511</b>	<b>742,972</b>
Hab. Roja	8,409	59,455	68,393	10,415	3,838	8,185	17,642	13,171	9,699	999	19,046	14,544	233,796
Hab. Negra	7,705	44,283	40,868	10,172	3,373	21,229	29,648	14,268	7,620	1,006	26,820	21,406	228,398
Hab. Blanca	949	1,859	1,516	494	242	1,072	2,003	767	524	180	816	686	11,108
Guandul	26,522	19,291	18,120	20,180	8,504	11,569	26,245	41,661	23,880	30,881	20,770	14,686	262,309
Arveja	310	486	521	-	-	560	692	512	325	146	15	73	3,640
Anconi	49	49	51	195	367	416	332	321	170	85	120	116	2,271
Caupi	349	409	220	85	196	119	72	-	-	-	-	-	1,450
<b>Raíces y Tuberculos</b>	<b>79,250</b>	<b>67,393</b>	<b>51,964</b>	<b>36,320</b>	<b>39,736</b>	<b>34,800</b>	<b>29,344</b>	<b>32,947</b>	<b>35,078</b>	<b>44,201</b>	<b>43,497</b>	<b>78,535</b>	<b>573,065</b>
Papa	4,310	3,180	3,480	3,485	3,200	3,400	2,615	3,092	3,684	3,060	4,275	40,236	78,017
Batata	7,699	7,215	12,016	11,444	9,339	8,848	9,159	10,015	10,501	9,605	9,609	7,287	112,737
Yuca Dulce	18,796	16,636	14,399	14,568	18,970	15,757	12,639	13,845	15,463	24,590	19,503	16,411	201,577
Yuca Amarga	1,409	1,863	2,595	2,513	2,041	2,277	1,179	1,574	1,964	1,492	1,759	1,567	22,233
Name	42,510	33,897	16,790	2,312	4,356	2,062	2,029	2,376	1,448	3,481	4,843	6,363	122,467
Yautía Blanca	3,707	3,251	1,596	1,557	1,377	2,008	1,414	1,275	1,322	1,170	1,970	5,257	25,904
Yautía Amarilla	604	645	641	299	252	218	180	560	526	421	1,145	954	6,445
Yautía Coco	171	498	302	71	131	170	103	143	58	275	285	365	2,572
Mapuey	44	208	145	71	70	60	26	67	112	107	108	95	1,113
<b>Musáceas:</b>	<b>244,474</b>	<b>246,454</b>	<b>255,936</b>	<b>257,297</b>	<b>251,587</b>	<b>267,559</b>	<b>272,360</b>	<b>270,335</b>	<b>271,609</b>	<b>264,343</b>	<b>262,019</b>	<b>264,857</b>	<b>3,128,830</b>
Guineo	29,664	29,778	32,320	35,610	36,094	38,165	37,836	39,529	39,728	39,556	39,598	41,254	439,132
Plátano	167,081	168,709	173,640	170,027	164,912	175,751	179,856	177,629	177,236	168,746	166,853	165,839	2,056,279
Plátano FHIA 20	45,343	45,787	47,635	49,400	48,288	50,750	51,877	50,450	52,075	53,375	53,245	55,596	603,821
Plátano FHIA 21	1,730	1,472	1,494	1,424	1,383	1,940	1,798	1,713	1,467	1,806	1,504	1,334	19,065
Rulo	666	847	836	910	953	963	993	1,014	1,103	860	819	834	10,533
<b>Productos Orgánicos</b>	<b>41,843</b>	<b>38,793</b>	<b>47,328</b>	<b>43,326</b>	<b>60,941</b>	<b>57,286</b>	<b>39,523</b>	<b>40,489</b>	<b>42,065</b>	<b>51,127</b>	<b>49,952</b>	<b>61,498</b>	<b>574,171</b>
Guineo Orgánico	34,031	34,583	35,297	31,649	32,992	34,351	39,409	40,487	42,060	40,824	41,719	42,455	449,857
Café Orgánico	-	-	-	-	-	-	-	-	-	-	-	-	-
Cacao Orgánico	7,807	4,210	12,015	11,669	27,946	22,920	110	-	-	10,300	8,225	19,038	124,240
Aji Orgánico	5	-	16	8	3	15	4	2	5	3	8	5	74
<b>Productos de Invernadero</b>	<b>406</b>	<b>622</b>	<b>496</b>	<b>1,288</b>	<b>1,601</b>	<b>1,217</b>	<b>1,005</b>	<b>784</b>	<b>475</b>	<b>470</b>	<b>758</b>	<b>601</b>	<b>9,723</b>
Aji Morrones	91	51	58	154	315	134	120	116	86	108	73	87	1,393
Aji Cubanela	151	60	83	458	586	429	199	152	125	53	89	108	2,493
Aji Picante (Hot Pepper)	90	441	250	353	436	436	523	365	127	120	452	255	3,848
Tomate Bugalu	38	50	50	240	161	132	112	116	95	167	119	79	1,359
Tomate de Ensalada	36	20	45	83	103	66	51	35	42	22	25	72	600
Pepino	-	-	-	-	-	-	-	-	-	-	-	-	-
Hierbas Aromáticas	-	-	10	-	-	20	-	-	-	-	-	-	30
Otros	-	-	-	-	-	-	-	-	-	-	-	-	-
<b>Frutales:</b>	<b>62,678</b>	<b>44,436</b>	<b>46,028</b>	<b>36,322</b>	<b>50,233</b>	<b>76,518</b>	<b>67,765</b>	<b>59,263</b>	<b>56,802</b>	<b>62,061</b>	<b>71,950</b>	<b>81,179</b>	<b>715,235</b>
Piña	2,042	2,621	2,264	2,295	2,140	2,381	2,200	2,118	2,108	2,229	2,047	2,000	26,445
Naranja Dulce	15,563	8,448	11,470	8,022	12,980	20,832	8,082	1,682	3,240	11,067	12,807	19,086	133,279
Naranja Agría	1,062	852	433	394	66	129	102	88	575	542	873	1,395	6,511
Mandarina	2,033	1,358	1,612	20	5	-	-	-	-	-	1,292	2,914	9,234
Limon Persa	4,475	4,099	3,490	3,008	3,132	7,510	9,900	10,985	10,721	6,981	6,254	5,771	76,326
Limon Criollo	3,500	3,516	3,616	3,643	3,704	3,834	4,167	4,506	4,731	3,839	3,718	3,823	46,597
Limon Dulce	-	-	-	3	2	4	-	-	-	-	-	-	9
Aguacate	20,619	10,265	6,476	444	4,515	14,538	16,853	17,595	18,604	22,350	27,687	27,516	187,462
Lechosa	5,719	5,315	5,474	6,061	6,573	7,149	6,741	7,079	5,464	6,478	6,807	6,766	75,626
Melón	1,141	1,095	1,071	1,989	1,800	1,599	876	802	656	507	598	632	12,766
Chinola	1,613	1,921	3,640	3,866	3,990	4,436	5,682	3,596	1,984	2,671	4,263	5,279	42,941
Mango	362	456	598	1,117	4,283	8,034	6,596	4,227	2,914	714	521	510	30,332
Cereza	120	99	156	273	368	345	347	181	350	324	297	274	3,134
Sandia	771	642	802	1,737	1,704	1,822	967	680	682	656	653	682	11,798
Toronja	506	283	130	-	-	-	-	-	50	357	859	1,332	3,517
Cajuil	-	-	-	23	26	29	7	-	-	-	-	-	85
Zapote	2,287	2,287	3,482	2,631	2,325	2,414	3,415	4,273	3,634	2,445	2,161	2,002	33,117
Granadillo	82	80	76	85	1,612	268	294	339	89	85	358	429	3,797
Guanabana	57	268	416	205	240	342	458	232	42	28	84	93	2,465
Nispero	10	10	85	48	59	84	128	120	101	20	15	5	685
Guayaba	302	258	152	236	450	521	354	259	338	294	232	210	3,606
Carambola	-	-	11	10	2	-	-	-	3	8	11	4	49
Tamarindo	40	50	146	43	53	133	104	8	-	-	-	-	577
Uva	-	-	-	-	-	-	-	-	-	-	-	-	-
Anon	350	255	107	75	95	7	135	120	120	120	120	150	1,647
Jagua	-	-	-	-	-	-	10	5	1	-	-	-	23
Macadamia	245	236	302	86	56	40	187	181	178	175	203	241	2,130
Pitajaya	15	20	17	5	25	35	150	147	177	131	90	65	877
Otros Frutales a/	3	2	2	3	28	32	10	40	40	40	-</		

<b>Hortalizas:</b>	<b>35,175</b>	<b>50,064</b>	<b>63,175</b>	<b>59,132</b>	<b>42,307</b>	<b>34,944</b>	<b>25,691</b>	<b>37,122</b>	<b>32,242</b>	<b>25,505</b>	<b>34,923</b>	<b>38,286</b>	<b>478,566</b>
Cebolla	3,193	4,458	8,990	9,954	4,886	2,878	2,746	6,493	8,465	2,808	3,241	4,400	62,512
Cebollin	175	120	31	165	11	1	-	26	246	-	15	15	805
Ajo	-	-	65	1,275	3,808	1,232	-	-	-	-	-	-	6,380
Tomate Ens.	397	530	399	543	677	487	279	316	231	273	412	362	4,906
Tomate Ind.	1,649	16,219	31,162	17,332	820	666	345	379	369	177	520	586	70,224
Zanahoria	1,039	1,230	730	1,244	1,337	935	1,299	1,331	2,282	1,124	1,298	2,567	16,416
Repollo	1,348	924	922	1,176	785	513	534	572	602	614	669	790	9,449
Remolacha	860	554	539	564	564	476	482	349	438	327	568	271	5,992
Pepino	452	520	327	589	713	604	479	293	325	425	537	538	5,802
Molondrón	838	1,023	1,434	1,299	2,013	1,477	1,153	992	559	540	741	541	12,610
Lechuga	187	177	168	133	115	105	115	79	76	235	253	253	1,896
Lechuga Repollada	1,910	1,536	1,592	1,547	2,666	1,474	1,121	1,116	1,051	1,092	1,533	1,894	18,532
Auyama	6,108	5,976	7,243	3,430	4,703	5,144	7,280	14,123	9,320	6,433	5,718	6,380	81,858
Aji Cubanela	2,595	2,299	2,466	2,905	2,747	2,386	2,079	2,430	2,066	1,744	2,802	2,120	28,639
Aji Cachucha	266	232	213	411	572	468	330	342	251	140	229	180	3,634
Aji Picante	950	1,233	1,415	1,715	1,587	1,656	1,274	2,072	743	480	461	445	14,031
Aji Gustoso	206	256	366	456	576	501	245	226	216	279	289	178	3,794
Cilantro	949	1,010	1,038	1,494	1,020	1,491	1,614	2,047	1,204	2,236	1,326	1,906	17,335
Cilantro Ancho	237	167	215	120	114	189	362	237	452	60	455	128	2,736
Berenjena	1,813	1,879	1,891	2,609	2,949	2,502	2,181	1,895	1,489	1,935	2,007	2,027	25,177
Tayota	8,130	8,048	234	8,018	7,866	7,894	81	129	140	170	8,210	8,620	57,540
Rabano	74	60	47	43	42	42	31	28	28	34	39	41	509
Oregano	820	844	903	1,128	788	807	822	849	736	3,462	2,621	3,117	16,897
Apio	241	272	248	282	270	236	191	281	337	283	270	224	3,135
Apio Cepa	46	5	4	40	4	49	20	30	20	-	40	-	258
Coliflor	70	94	109	78	107	69	130	105	105	167	131	103	1,268
Brocoli	411	198	304	438	408	529	355	266	391	385	431	412	4,528
Espinaca	73	95	62	51	66	63	66	52	45	48	64	115	800
Puerro	27	32	37	71	70	47	38	31	22	12	22	50	459
Berro	1	1	1	2	2	2	1	2	2	-	-	-	14
Otras Hortalizas b/	110	72	20	20	21	21	38	21	31	22	21	23	430
<b>Vegetales Orientales</b>	<b>2,089</b>	<b>2,070</b>	<b>1,840</b>	<b>2,209</b>	<b>2,837</b>	<b>2,311</b>	<b>2,087</b>	<b>1,758</b>	<b>1,720</b>	<b>1,443</b>	<b>1,561</b>	<b>1,922</b>	<b>23,847</b>
Berenjena China	562	634	382	350	739	420	256	367	280	223	291	371	4,875
Tindora	553	555	340	280	363	521	415	352	472	398	329	330	4,908
Vainita	424	353	462	770	514	574	557	564	375	381	396	593	5,963
Cundeamor	173	136	180	275	403	325	330	100	119	135	122	151	2,449
Bangaña	193	170	287	248	260	217	287	167	188	97	142	279	2,535
Bangaña Lisa	30	25	13	20	8	25	20	13	12	31	45	30	272
Musu Chino	67	87	80	138	137	116	140	114	156	89	125	99	1,348
Pepino Chino	-	-	18	41	36	20	14	7	14	15	20	5	190
Calabacin	10	-	5	5	5	10	10	5	5	5	10	-	70
Tindora Palvor	57	90	53	52	352	83	58	69	99	69	81	64	1,127
Otros Vegetales c/	20	20	20	30	20	-	-	-	-	-	-	-	110
<b>Otros Cultivos</b>	<b>1,963</b>	<b>1,743</b>	<b>1,644</b>	<b>1,805</b>	<b>1,609</b>	<b>2,212</b>	<b>2,384</b>	<b>403</b>	<b>447</b>	<b>490</b>	<b>571</b>	<b>678</b>	<b>15,949</b>
Pejivalle	124	112	98	-	-	-	-	-	-	-	-	-	334
Ajonjolí	-	-	-	-	-	-	-	-	-	-	-	35	35
Pan de Fruta	-	-	2	10	25	8	-	-	-	-	-	-	45
Sabila	1,085	1,087	840	1,144	1,066	1,585	1,907	81	83	91	94	92	9,155
Pimienta	108	94	154	319	180	215	210	194	194	110	106	112	1,996
Bija	242	198	234	-	3	6	3	2	-	-	-	-	688
Malaqueta	-	-	-	-	-	-	-	-	-	-	-	-	-
Canela	-	-	-	-	-	-	-	-	-	-	-	-	-
Nuez Moscada	-	-	-	-	-	-	-	-	-	-	-	-	-
Vainilla	-	-	-	-	-	-	-	-	-	-	-	-	-
Caña de Azucar	70	71	168	239	226	238	157	77	140	125	99	72	1,682
Jengibre	334	181	148	91	107	158	105	49	30	164	272	367	2,006
Caucho	-	-	-	-	-	-	-	-	-	-	-	-	-
Flores	-	-	-	-	-	-	-	-	-	-	-	-	-
Noni	-	-	-	2	2	2	2	-	-	-	-	-	8
Jicaco	-	-	-	-	-	-	-	-	-	-	-	-	-
Higuereta	-	-	-	-	-	-	-	-	-	-	-	-	-
Pastos	-	-	-	-	-	-	-	-	-	-	-	-	-
<b>TOTAL</b>	<b>719,916</b>	<b>802,967</b>	<b>1,200,245</b>	<b>1,524,806</b>	<b>1,858,667</b>	<b>1,140,859</b>	<b>923,432</b>	<b>1,116,733</b>	<b>813,771</b>	<b>1,090,821</b>	<b>1,350,065</b>	<b>1,315,178</b>	<b>13,857,458</b>

## ANEXO C.3

CONSOLIDADO NACIONAL DE LA PROGRAMACION DE PRODUCCION DE CULTIVOS POR MES PARA 2019  
(QUINTALES)

CULTIVOS	UNIDAD	ENERO	FEBRERO	MARZO	ABRIL	MAYO	JUNIO	JULIO	AGOSTO	SEPTIEMBRE	OCTUBRE	NOVIEMBRE	DICIEMBRE	TOTAL
<b>Cereales:</b>		<b>1,010,080.88</b>	<b>1,182,175.50</b>	<b>1,198,669.65</b>	<b>3,609,024.65</b>	<b>2,912,587.47</b>	<b>1,781,687.92</b>	<b>760,989.52</b>	<b>1,087,903.28</b>	<b>1,883,765.27</b>	<b>3,132,166.26</b>	<b>4,942,232.36</b>	<b>835,921.42</b>	<b>24,337,204.18</b>
Arroz	QQ	807,817.368	943,167.647	930,842.626	1,923,592.965	2,688,882.622	1,073,408.407	473,556.415	703,361.597	1,577,409.422	2,797,766.266	2,125,197.440	661,880.660	16,706,883.435
Maiz	QQ	199,740.405	237,303.177	265,532.257	1,680,151.468	222,546.160	704,596.586	287,433.107	376,063.496	306,355.852	334,399.995	2,817,034.922	174,040.763	7,605,198.187
Sorgo	QQ	2,523.108	1,704.681	2,294.762	5,280.214	1,158.685	3,682.924	-	8,478.186	-	-	-	-	25,122.560
<b>Cult. Trad. Exp:</b>		<b>27,198.603</b>	<b>41,096.584</b>	<b>95,406.672</b>	<b>295,581.260</b>	<b>502,262.915</b>	<b>986,345.339</b>	<b>49,400.912</b>	<b>12,720.781</b>	<b>10,873.883</b>	<b>93,551.513</b>	<b>225,221.274</b>	<b>259,895.916</b>	<b>2,599,555.652</b>
Tabaco	QQ	16,007.443	40,326.368	59,473.038	59,068.174	25,895.152	19,491.530	2,277.560	1,174.266	580.681	858.118	3,193.746	9,110.242	237,456.317
Café	QQ	8,689.864	-	-	2,394.063	2,416.581	-	786.080	867.963	1,889.457	25,651.988	36,734.871	47,034.520	128,881.967
Cacao	QQ	2,501.296	770.216	35,933.634	234,119.024	473,951.183	964,437.229	46,337.272	10,678.551	8,403.745	67,041.407	185,292.657	203,751.154	2,233,217.368
<b>Oleaginosas:</b>		<b>136,641.168</b>	<b>136,881.949</b>	<b>135,465.526</b>	<b>133,104.917</b>	<b>131,249.042</b>	<b>1,544,317.310</b>	<b>152,346.160</b>	<b>577,203.875</b>	<b>156,545.688</b>	<b>167,857.848</b>	<b>173,573.276</b>	<b>307,973.999</b>	<b>3,753,160.758</b>
Maní	QQ	3,317.797	3,838.357	3,413.883	8,798.096	7,014.286	10,075.476	18,090.188	19,286.177	9,674.175	10,388.604	15,561.427	14,794.434	124,252.900
Coco	QQ	133,323.371	133,043.591	132,051.644	124,306.821	124,234.756	1,534,241.834	134,255.972	557,917.698	146,871.512	157,469.245	158,011.848	293,179.564	3,628,907.858
Palma Africana	QQ	-	-	-	-	-	-	-	-	-	-	-	-	-
<b>Leguminosas:</b>		<b>1,048,964.667</b>	<b>463,351.844</b>	<b>472,372.295</b>	<b>257,371.721</b>	<b>206,157.148</b>	<b>258,068.741</b>	<b>328,104.660</b>	<b>433,092.408</b>	<b>188,930.153</b>	<b>180,511.314</b>	<b>229,913.364</b>	<b>389,754.861</b>	<b>4,456,593.176</b>
Hab. Roja	QQ	292,280.368	228,463.707	264,984.001	101,397.972	90,010.072	97,589.571	107,557.656	185,007.579	13,137.797	1,825.636	35,221.775	203,768.108	1,621,244.242
Hab. Negra	QQ	203,388.286	86,448.669	69,925.250	16,887.416	6,693.697	34,374.635	45,903.159	25,683.364	12,369.108	1,648.159	46,868.768	52,596.065	602,786.575
Hab. Blanca	QQ	196,656.606	2,553.361	2,553.630	1,071.077	524.517	2,183.981	3,826.488	1,289.815	802.602	406.953	1,486.509	2,246.154	216,483.692
Guandul	QQ	355,857.718	144,168.723	133,963.248	136,810.788	107,864.001	122,046.310	168,845.331	219,670.359	161,660.916	176,222.483	145,974.577	130,770.364	2,003,854.819
Arveja	QQ	-	339.127	-	-	-	898.688	1,258.163	868.166	657.907	247.563	26.000	158.259	4,955.782
Anconi	QQ	85.912	82.521	87.043	1,009.469	621.734	706.515	562.952	573.125	301.823	160.520	335.736	118.695	4,646.046
Caupi	QQ	695.776	413.735	357.214	194.998	443.127	269.041	150.912	-	-	-	-	-	2,622.020
<b>Raíces y Tuberculos</b>		<b>947,567.261</b>	<b>683,909.248</b>	<b>610,485.898</b>	<b>660,638.323</b>	<b>1,191,466.579</b>	<b>614,804.121</b>	<b>520,869.213</b>	<b>547,574.368</b>	<b>577,929.664</b>	<b>1,207,922.172</b>	<b>711,072.224</b>	<b>2,280,620.672</b>	<b>10,554,859.743</b>
Papa	QQ	194,885.231	143,790.031	157,356.128	156,678.873	643,770.125	153,149.948	110,939.887	134,724.024	158,101.209	635,721.500	192,963.509	1,819,350.844	4,501,428.309
Batata	QQ	191,374.131	199,505.277	180,423.707	217,226.946	175,412.534	162,183.172	169,183.893	168,230.945	146,859.134	151,999.176	145,021.064	110,812.149	2,018,232.127
Yuca Dulce	QQ	351,058.717	241,509.600	201,989.950	216,663.994	279,443.264	228,050.763	182,200.734	185,085.578	218,194.589	355,024.595	283,106.971	229,297.622	2,971,606.379
Yuca Amarga	QQ	18,661.052	22,648.060	28,642.703	28,319.401	22,645.799	24,748.390	12,487.802	16,408.116	21,615.982	17,047.936	20,144.169	25,596.208	258,965.620
Name	QQ	73,608.739	33,227.706	16,205.770	24,705.433	52,147.625	27,142.629	26,843.067	21,414.767	10,191.910	30,325.905	54,120.216	72,088.318	442,022.085
Yautía Blanca	QQ	113,248.214	29,023.656	15,366.994	12,787.365	12,152.066	13,185.275	15,199.266	12,143.023	14,362.047	11,514.507	8,956.355	13,361.621	270,300.389
Yautía Amarilla	QQ	3,643.359	4,050.312	5,561.690	1,630.073	2,554.760	2,258.589	2,143.285	5,464.473	6,337.161	4,310.310	4,646.046	4,880.044	47,480.101
Yautía Coco	QQ	610.429	7,890.365	3,509.969	1,203.902	2,549.108	3,407.100	2,577.368	3,346.057	1,001.556	768.689	893.036	4,205.180	31,962.760
Mapuey	QQ	497.387	2,264.241	1,429.987	1,424.335	791.297	678.255	293.910	757.385	1,266.076	1,209.555	1,220.859	1,028.687	12,861.973
<b>Musáceas:</b>		<b>2,148,893.86</b>	<b>1,717,276.31</b>	<b>1,779,666.27</b>	<b>1,983,538.83</b>	<b>8,822,744.80</b>	<b>2,298,807.51</b>	<b>2,520,079.57</b>	<b>9,304,422.97</b>	<b>2,370,294.90</b>	<b>2,245,053.44</b>	<b>2,167,296.49</b>	<b>2,184,903.42</b>	<b>39,542,978.36</b>
Guineo	QQ	789,630.416	804,752.786	864,256.764	928,095.468	958,781.074	1,032,988.261	1,036,833.966	1,070,524.241	1,094,575.837	1,124,637.449	1,156,443.532	1,218,127.421	12,079,647.214
Plátano	QQ	1,083,176.407	627,546.834	594,919.384	714,093.511	7,507,529.487	838,993.466	996,673.478	7,737,792.604	834,063.231	730,795.876	672,652.478	663,058.563	23,001,295.318
Plátano FHIA 20	QQ	216,570.169	225,411.221	256,176.862	271,976.809	285,009.476	331,463.152	386,595.098	396,982.571	345,655.635	299,252.828	265,343.476	234,867.790	3,515,305.086
Plátano FHIA 21	QQ	23,440.488	21,649.895	25,953.422	25,495.600	45,019.167	47,867.837	45,110.731	42,861.968	40,624.075	26,655.416	25,342.993	392,902.868	-
Rulo	QQ	36,076.376	37,915.577	41,411.981	43,419.615	45,929.158	50,343.467	52,109.911	54,012.826	53,158.225	49,743.212	46,201.591	43,506.658	553,827.878
<b>Productos Orgánicos</b>		<b>889,002.62</b>	<b>926,124.12</b>	<b>975,455.97</b>	<b>1,022,051.17</b>	<b>1,075,305.44</b>	<b>1,117,703.97</b>	<b>1,166,065.71</b>	<b>1,198,825.92</b>	<b>1,239,968.31</b>	<b>1,284,807.81</b>	<b>1,386,959.98</b>	<b>1,415,782.46</b>	<b>13,698,053.48</b>
Guineo Orgánico	QQ	887,649.502	926,124.120	975,455.970	1,019,259.026	1,070,814.263	1,113,623.133	1,166,003.535	1,198,825.915	1,239,968.313	1,284,807.810	1,386,875.196	1,413,895.785	13,683,302.567
Café Orgánico	QQ	-	-	-	-	-	-	-	-	-	-	-	-	-
Cacao Orgánico	QQ	1,353.118	-	-	2,792.149	4,491.178	4,080.833	62.173	-	-	-	84.782	1,886.679	14,750.913
Ají Orgánico	QQ	-	-	-	-	-	-	-	-	-	-	-	-	-
<b>Productos de Invernadero</b>		<b>25,305.69</b>	<b>78,708.09</b>	<b>55,512.90</b>	<b>61,815.02</b>	<b>75,458.11</b>	<b>90,455.46</b>	<b>84,851.94</b>	<b>62,617.62</b>	<b>38,298.79</b>	<b>29,536.87</b>	<b>33,084.14</b>	<b>33,737.53</b>	<b>669,382.16</b>
Ají Morrones	QQ	8,688.445	2,421.370	2,013.287	5,055.260	10,468.864	7,136.109	7,459.673	4,231.180	3,896.574	6,772.375	4,034.486	3,428.578	65,786.200
Ají Cubanela	QQ	13,898.573	1,545.291	7,796.540	14,490.915	16,922.459	18,106.014	9,349.743	3,404.839	10,456.429	1,706.941	8,418.273	3,742.836	109,838.853
Ají Picante (Hot Pepper)	QQ	497.387	73,156.570	37,077.933	30,046.690	39,702.779	58,732.349	62,588.400	50,190.860	19,669.391	14,758.826	15,057.258	21,557.200	423,305.643
Tomate Cherry	QQ	1,203.902	1,494.422	1,582.595	9,201.658	5,086.911	4,600.829	3,809.531	3,899.965	3,069.103	5,955.078	4,782.827	2,748.063	47,434.884
Tomate de Ensalada	QQ	1,017.382	90.434	7,008.634	3,020.495	3,277.101	1,700.159	1,374.597	890.775	1,207.294	343.649	791.297	2,260.850	22,982.666
Pepino	QQ	-	-	-	-	-	-	-	-	-	-	-	-	-
Hierbas Aromáticas	QQ	-	-	33.913	-	-	-	-	-	-	-	-	-	33.913
Otros	QQ	-	-	-	-	-	-	-	-	-	-	-	-	-
<b>Frutales:</b>		<b>8,259,370.59</b>	<b>4,670,233.17</b>	<b>4,499,285.48</b>	<b>4,823,499.55</b>	<b>4,920,904.19</b>	<b>7,759,786.60</b>	<b>5,265,047.93</b>	<b>7,161,440.79</b>	<b>2,782,623.83</b>	<b>4,084,863.67</b>	<b>4,038,685.71</b>	<b>4,250,501.08</b>	<b>62,516,242.59</b>
Piña	QQ	340,257.856	418,878.899	373,492.345	378,579.256	353,031.656	392,596.523	366,427.190	353,738.172	349,640.382	374,170.599	341,557.845	331,864.452	4,374,235.175
Naranja Dulce	QQ	196,021.308	114,545.942	81,153.194	4,815.610	3,278.232	3,617.359	7,799.931	7,799.931	5,539.081	146,565.224	244,878.266	293,164.360	1,109,178.438
Naranja Agria	QQ	17,028.719	11,082.684	4,060.486	4,227.789	366.258	262.259	330.084	330.084	1,795.115	14,157.440	24,711.086	37,824.013	116,176



<b>Hortalizas:</b>		<b>1,138,654.93</b>	<b>2,075,682.34</b>	<b>3,208,821.48</b>	<b>1,316,280.57</b>	<b>771,796.67</b>	<b>653,227.77</b>	<b>742,401.78</b>	<b>843,121.21</b>	<b>720,055.03</b>	<b>528,066.51</b>	<b>659,976.23</b>	<b>743,856.01</b>	<b>13,401,940.55</b>
Cebolla	QQ	72,703.269	117,896.521	293,056.970	279,384.482	136,966.787	96,337.060	82,474.661	163,104.469	180,133.187	96,337.060	83,903.518	78,712.607	1,700,435.810
Cebollin	QQ	2,046.069	1,602.942	454.431	938.253	13.565	13.565	316.519	352.693	393.388	-	254.346	254.346	6,640.115
Ajo	QQ	-	661.298	12,971.624	38,741.918	12,534.150	-	-	-	-	-	-	-	64,908.990
Tomate Ens.	QQ	15,048.215	15,379.994	9,361.613	10,279.518	18,016.145	14,194.744	6,600.550	7,489.064	3,909.574	5,434.517	10,885.651	11,429.725	128,029.310
Tomate Ind.	QQ	133,658.034	970,226.625	1,959,612.820	365,153.201	20,204.082	18,368.272	10,869.034	10,217.910	9,949.999	3,598.142	14,071.528	20,461.819	3,536,391.464
Zanahoria	QQ	43,357.442	52,855.271	31,620.242	46,394.893	54,389.257	43,094.053	51,503.283	47,970.706	90,785.544	50,388.684	52,379.362	108,691.472	673,430.210
Repollo	QQ	106,073.408	73,234.569	73,709.347	92,146.575	60,613.376	40,118.775	86,387.913	48,823.046	83,244.480	48,902.176	52,621.273	59,940.774	827,815.712
Remolacha	QQ	33,770.875	19,936.736	20,475.384	18,782.008	20,848.424	17,209.587	17,870.885	14,287.091	17,353.151	13,340.143	22,525.974	9,897.999	226,278.257
Pepino	QQ	14,410.655	12,807.713	8,874.400	16,423.942	19,497.566	15,875.685	13,682.661	8,184.275	9,518.177	13,397.794	17,177.935	16,386.637	166,237.441
Molondrón	QQ	16,830.894	18,677.782	20,932.075	29,183.046	17,813.234	14,778.043	12,799.800	8,663.575	8,959.747	10,301.561	7,857.583	186,998.031	186,998.031
Lechuga	QQ	1,691.115	1,826.766	2,486.934	1,055.817	981.209	1,046.773	1,067.121	8,046.364	9,278.527	2,195.285	2,807.975	1,847.114	34,331.000
Lechuga Repollada	QQ	10,352.882	8,357.909	8,638.254	8,390.465	14,460.394	7,994.364	6,084.398	6,057.268	5,704.576	5,927.043	8,319.926	10,278.726	100,566.205
Auyama	QQ	101,159.452	83,473.956	90,797.979	39,893.821	56,176.459	58,740.262	127,971.997	278,900.660	154,984.627	99,509.032	74,161.517	81,196.150	1,246,965.913
Aji Cubanela	QQ	46,522.631	41,781.630	37,466.799	37,055.324	32,395.713	24,865.954	39,306.000	41,288.765	34,086.829	31,061.812	96,876.272	54,578.038	517,285.767
Aji Cachucha	QQ	5,190.911	3,771.097	2,323.023	5,681.515	10,280.083	6,936.286	5,785.514	5,917.774	3,919.183	2,796.671	5,110.650	2,243.893	59,956.599
Aji Picante	QQ	18,720.965	23,038.057	21,306.246	28,266.271	22,455.888	22,035.370	20,486.688	38,221.922	10,048.346	5,969.773	6,792.722	6,381.248	223,723.497
Aji Gustoso	QQ	4,462.126	6,021.773	6,940.808	7,298.588	11,515.637	7,422.369	7,125.067	6,871.852	6,163.076	22,071.544	5,653.254	5,611.429	97,157.522
Cilantro	QQ	348,547.261	467,427.252	524,976.046	141,240.923	34,964.038	68,190.613	52,253.885	61,773.192	32,756.319	26,739.068	32,766.492	65,798.635	1,857,433.724
Cilantro Ancho	QQ	739.298	513.213	486.083	298.432	284.867	454.431	512.082	339.127	880.601	135.651	1,028.687	289.389	5,961.860
Berenjena	QQ	66,464.455	63,226.918	67,055.667	88,185.567	96,282.799	85,591.242	31,303.723	29,192.089	20,651.730	66,938.103	64,854.730	60,037.990	739,785.014
Tayota	QQ	71,598.279	69,546.558	5,883.861	69,207.431	68,376.568	67,842.443	143,077.863	28,868.223	8,707.097	3,289.536	71,700.017	75,769.546	683,867.422
Rabano	QQ	1,001.556	730.254	561.821	642.081	639.820	588.951	498.517	437.474	445.387	495.126	540.343	562.952	7,144.285
Oregano	QQ	1,841.462	1,904.765	2,031.373	2,638.411	1,833.549	1,865.201	1,756.680	1,925.113	1,673.029	8,730.271	6,552.507	7,814.061	40,566.423
Apio	QQ	13,098.232	14,940.824	13,172.840	15,322.908	14,606.218	13,301.708	10,648.601	15,831.599	18,996.788	15,918.642	15,222.300	11,977.981	173,038.641
Apio Ceba	QQ	81.391	67.825	54.260	-	-	1,780.419	-	-	-	-	-	-	1,983.895
Coliflor	QQ	898.688	1,246.859	1,443.552	1,034.339	1,427.726	916.774	1,736.332	1,394.944	1,397.205	2,265.371	1,777.028	1,354.249	16,893.068
Brocoli	QQ	5,513.082	2,657.629	4,088.746	5,906.469	5,508.560	7,154.458	4,816.740	3,607.185	5,305.083	5,222.562	5,803.601	5,552.646	61,136.763
Espinaca	QQ	1,292.076	1,768.550	1,022.469	738.733	1,117.425	930.905	946.731	902.644	738.733	850.645	1,052.991	1,846.549	13,208.448
Puerro	QQ	8.648	10.343	15.685	14.328	8.912	15.685	8.817	7.800	4.748	3.052	2.374	10.174	106.910
Berro	QQ	0.271	0.271	0.271	1.221	1.221	1.221	0.170	0.339	0.339	-	-	-	5.324
Otras Hortalizas b/	QQ	1,571.290	751.732	45.217	-	-	-	531.300	327.823	361.736	22.608	22.608	22.608	3,656.924
<b>Vegetales Orientales</b>		<b>86,059.24</b>	<b>74,088.04</b>	<b>87,629.40</b>	<b>75,131.42</b>	<b>86,017.41</b>	<b>94,172.30</b>	<b>107,027.49</b>	<b>96,681.84</b>	<b>81,692.41</b>	<b>69,333.47</b>	<b>65,164.47</b>	<b>69,198.95</b>	<b>992,196.43</b>
Berenjena China	QQ	14,754.304	11,477.203	8,855.748	7,127.328	18,683.661	10,240.518	6,106.555	9,450.351	7,108.111	5,024.738	7,506.020	7,412.195	113,746.732
Tindora	QQ	27,842.362	29,888.431	28,503.661	20,743.295	24,264.568	33,336.227	27,831.058	29,082.612	26,699.503	16,741.591	15,840.642	17,153.065	297,937.014
Vainita	QQ	20,439.210	12,505.889	16,192.204	17,146.283	12,381.543	19,420.698	28,106.882	26,667.851	18,713.052	19,086.092	15,674.470	21,144.595	227,478.768
Cundeamor	QQ	6,518.029	8,780.009	10,797.817	9,382.526	14,701.174	15,812.382	13,268.926	7,426.891	7,172.545	8,076.885	8,105.146	6,596.029	116,638.358
Bangaña	QQ	11,616.245	4,277.527	17,882.189	11,234.161	7,871.148	7,122.806	18,907.485	11,306.509	9,320.352	12,242.500	9,226.527	9,300.005	130,307.455
Bangaña Lisa	QQ	587.821	446.518	367.388	305.215	220.433	175.216	423.909	226.085	197.824	220.433	522.256	380.953	4,074.051
Musu Chino	QQ	1,916.070	3,747.358	1,309.032	5,578.646	3,920.313	3,419.535	9,050.181	8,419.404	8,854.617	4,335.179	5,149.085	4,838.218	60,537.638
Pepino Chino	QQ	-	75.738	126.608	5.869	126.608	5.869	9.043	4.522	9.043	11.304	11.304	11.304	436.344
Calabacin	QQ	203.476	-	-	4.522	4.522	4.522	-	-	-	-	-	-	217.042
Tindora Palvor	QQ	1,910.418	2,690.411	3,368.666	3,074.755	3,567.621	4,589.525	3,323.449	4,087.616	3,617.359	3,594.751	3,129.016	2,362.588	39,316.174
Otros Vegetales c/	QQ	271.302	274.693	276.954	408.083	275.824	-	-	-	-	-	-	-	1,506.856
<b>Otros Cultivos</b>		<b>16,087.07</b>	<b>14,323.61</b>	<b>14,566.65</b>	<b>16,443.16</b>	<b>16,543.77</b>	<b>16,822.98</b>	<b>16,601.42</b>	<b>12,475.59</b>	<b>13,819.44</b>	<b>15,650.73</b>	<b>17,476.37</b>	<b>16,720.11</b>	<b>187,530.91</b>
Pejivalle	QQ	420.518	379.823	332.345	-	-	-	-	-	-	-	-	-	1,132.686
Ajonjolí	QQ	-	-	-	-	-	-	-	-	-	-	-	158.259	158.259
Pan de Fruta	QQ	-	-	2.261	33.913	84.782	27.130	-	-	-	-	-	-	148.086
Sabila	QQ	5,849.948	6,076.033	5,853.339	7,216.632	6,636.724	6,189.076	6,531.594	3,118.842	3,353.970	4,260.571	4,613.263	4,400.744	64,100.737
Pimienta	QQ	61.043	53.130	120.955	261.128	90.434	122.086	162.781	131.129	158.259	79.130	82.521	63.304	1,385.901
Bija	QQ	136.781	83.651	132.260	-	5.652	11.304	5.652	3.617	-	-	-	-	378.918
Malaqueta	QQ	-	-	-	-	-	-	-	-	-	-	-	-	-
Canela	QQ	-	-	-	-	-	-	-	-	-	-	-	-	-
Nuez Moscada	QQ	-	-	-	-	-	-	-	-	-	-	-	-	-
Vainilla	QQ	-	-	-	-	-	-	-	-	-	-	-	-	-
Caña de Azucar	QQ	154.868	159.390	492.865	562.952	552.778	578.777	380.953	177.477	284.867	280.345	223.824	162.781	4,011.878
Jengibre	QQ	2,342.240	789.036	426.170	731.385	688.429	1,375.727	1,035.469	515.474	1,374.597	2,213.372	2,722.063	1,930.766	16,144.727
Caucho	QQ	-	-	-	-	-	-	-	-	-	-	-	-	-
Flores	QQ	-	-	-	-	-	-	-	-	-	-	-	-	-
Noni	QQ	-	-	-	6.783	6.783	6.783	6.783	-	-	-	-	-	27.130
Jicaco	QQ	-	-	-	-	-	-	-	-	-	-	-	-	-
Higuereta	QQ	7,121.676	6,782.549	7,206.458	7,630.367	8,478.186	8,512.099	8,478.186	8,529.055	8,647.750	8,817.313	9,834.696	10,004.259	100,042.592
Pastos	QQ	-	-	-	-	-	-	-	-	-	-	-	-	-
<b>TOTAL</b>		<b>15,733,826.58</b>	<b>12,063,850.81</b>	<b>13,133,338.18</b>	<b>14,254,480.59</b>	<b>20,712,493.54</b>	<b>17,216,200.02</b>	<b>11,713,786.30</b>	<b>21,338,080.65</b>	<b>10,064,797.37</b>	<b>13,039,321.62</b>	<b>14,650,655.89</b>	<b>12,788,866.45</b>	<b>176,709,698.00</b>

**ANEXO D. 1**

**RELACION DE PROYECTOS EN EJECUCION Y A EJECUTARSE EN EL 2019**

SNIP	NOMBRE DEL PROYECTO	MONTO 2019 RD\$	FONDO GENERAL	CREDITO EXT.	UNIDAD EJECUTORA	CONDICION
11327	Mejoramiento de la Sanidad Agroalimentaria en la República Dominicana (PATCA III)	RD\$3,000,000.00	RD\$3,000,000.00	RD\$0.00	MA/PATCA	Arrastre
12954	Construcción de Sistemas de Producción para la Reconversión Agrícola de San Juan de la Maguana	RD\$274,000,000.00	RD\$15,000,000.00	RD\$259,000,000.00	MA/VMP	Arrastre
14129	Reconstrucción de 44 km de Caminos Productivos en la Provincia: Puerto Plata.	RD\$10,000,000.00	RD\$10,000,000.00	RD\$0.00	MA/VMP	Nuevo
14131	Recuperacion de los Recursos Naturales de la Subcuenca Jamao Veragua	RD\$18,000,000.00	RD\$18,000,000.00	RD\$0.00	MA/MEPYD	Nuevo
14119	Mejoramiento de la Sanidad E Inocuidad Agro-Alimentaria en la República Dominicana	RD\$4,000,000.00	RD\$4,000,000.00	RD\$0.00	MA/PATCA	Nuevo
	<b>Subtotal Inversión MA</b>	<b>RD\$309,000,000.00</b>	<b>RD\$50,000,000.00</b>	<b>RD\$259,000,000.00</b>		

SNIP	NOMBRE DEL PROYECTO	MONTO 2019 RD\$	FONDO GENERAL	CREDITO EXT.	UNIDAD EJECUTORA	CONDICION
14130	Fortalecimiento de la Prevención y Control de la Tuberculosis, Brucelosis y la Trazabilidad Bovina	RD\$10,000,000.00	RD\$10,000,000.00	RD\$0.00	GANADERIA	Nuevo
	Fomento Y Desarrollo De Especies Pecuaria En Sistema Silvopastoriles	RD\$7,000,000.00	RD\$7,000,000.00	RD\$0.00	GANADERIA	Nuevo
	Construcción y Remodelación de Mercados en República Dominicana	RD\$10,000,000.00	RD\$10,000,000.00	RD\$0.00	MERCADOM	Nuevo
	Fortalecimiento de las Capacidades De Exportación Frutales y Vegetales mediante Mejoramiento de la Calidad del Material de Siembra	RD\$5,000,000.00	RD\$5,000,000.00	RD\$0.00	IDIAF	Nuevo
	Programa de Innovación y Desarrollo Tecnológico para el Mejoramiento de la Productividad y Competitividad de Rubros Vinculados a la Seguridad	RD\$5,000,000.00	RD\$5,000,000.00	RD\$0.00	IDIAF	Nuevo
	Transferencia Tecnológica Para La Competitividad Del Sector Agro-Exportador	RD\$5,000,000.00	RD\$5,000,000.00	RD\$0.00	CONIAF	Nuevo

SNIP	NOMBRE DEL PROYECTO	MONTO 2019 RD\$	FONDO GENERAL	CREDITO EXT.	UNIDAD EJECUTORA	CONDICION
	Transferencia Tecnológica para la Competitividad del Sector Agroalimentario	RD\$5,000,000.00	RD\$5,000,000.00	RD\$0.00	CONIAF	Nuevo
	Producción de Café Bajo Emisiones, para Mitigar Los Efectos del Cambio Climático	RD\$3,000,000.00	RD\$3,000,000.00	RD\$0.00	INDOCAFE	Nuevo
	<b>Subtotal Inversión Sectoriales</b>	<b>RD\$50,000,000.00</b>	<b>RD\$50,000,000.00</b>	<b>RD\$0.00</b>		
<b>TOTAL PRESUPUESTO DE INVERSION</b>		<b>RD\$359,000,000.00</b>	<b>RD\$18,000,000.00</b>	<b>RD\$259,000,000.00</b>		