



Santo Domingo, D. N.
Miércoles, 13 de enero, 2020

Certificación de autenticidad de información

Por medio de la presente certifico que las informaciones publicadas en el Sub-Portal de Transparencia de este Ministerio correspondiente a:

- **Informe de Seguimiento al Plan Operativo (POA), correspondiente al semestre 2 - (julio – diciembre) 2020**

Dicho documento fue elaborado por este departamento, bajo la responsabilidad de quien suscribe con las informaciones recibidas de los Departamento correspondientes.

Cabe destacar que la versión física del documento publicado reposa en los archivos de esta dependencia y el Viceministerio de Planificación Sectorial Agropecuaria.

Atentamente,

Ana Maria Peralta Ferreras

**Directora del departamento de Formulación, Monitoreo y Evaluación de Planes,
Programas y Proyectos**

AMPF
CPF



AGRICULTURARD
MINISTERIO DE AGRICULTURA
REPÚBLICA DOMINICANA

INFORME DE SEGUIMIENTO DEL PLAN OPERATIVO AGROPECUARIO 2020

Periodo: Julio – Diciembre 2020

**Viceministerio de Planificación Sectorial Agropecuaria
Departamento de Seguimiento, Control y Evaluación**

Introducción4**I. Viceministerio de Producción Agrícola y Mercadeo6****Departamento de Producción Agrícola y Mercadeo6****Distribución de Material de Siembra y Semillas.6**

- Cuadro No. 1 - Distribución de Material de Siembra 7
- Gráfico No. 1 - Distribución de sorgo..... 8
- Gráfico No. 2 - Distribución de Semillas de Maíz Convencional..... 8
- Gráfico No. 3 - Distribución de Semillas de Hortalizas 9
- Gráfico No. 4 - Distribución de leguminosas 9
- Gráfico No. 5 -Distribución de Semillas de Guandúl 10
- Gráfico No. 7 - Distribución de Esquejes de Yuca..... 10
- Gráfico No. 8 - Distribución de Abanas de Batata 11
- Gráfico No. 9 - Distribución de Cepas Musáceas (Plátano y Guineo)..... 11
- Gráfico No. 10 - Distribución de Plantas de Musáceas (Plátano y Guineo) 12
- Gráfico No. 11- Distribución de Cormitos de Musáceas (Plátano y Guineo) 12

Centro de Servicios de Maquinarias Agrícolas (CESMA)13

- Cuadro No. 2 - Ejecución de la Mecanización Agrícola 13
- Grafico No. 12 - Comportamiento Mecanización Agrícola..... 13

Departamento de Caminos, Infraestructuras (Caminos, Pozos y Lagunas)14

- Cuadro No. 3 - Infraestructura, Construcción y Reconstrucción de Caminos Rurales y Construcción de Pozos Tubulares..... 14

Departamento de Frutales, producción sostenible de frutales.....14

- Cuadro No. 4 - Acciones ejecutada a través del Departamento de Desarrollo Frutícola (DEFRUT)..... 14

Departamento del cacao, producción sostenible de cacao15

- Cuadro No. 5 - Acciones ejecutadas a través del Departamento del Cacao.. 15

Departamento de Agroempresas y Mercadeo16

- Cuadro No. 6 - Actividades de asistencia técnica y capacitación..... 16

II. Viceministerio de Extensión y Capacitación.....17**Departamento de Extensión y Capacitación17**

- Cuadro No. 7 - Actividades de asistencia técnica y capacitación..... 17
- Cuadro No. 8 - Programa de Huertos..... 17

Departamento de Sanidad Vegetal18

- Cuadro No. 9 - Actividades realizadas por el Departamento de Sanidad Vegetal. 18
- Cuadro No. 10 - Actividades realizadas 19
- Cuadro No. 11 - Actividades realizadas 19
- Cuadro No. 12 - Actividades realizadas 19

Departamento de Agricultura Orgánica.....	20
• Cuadro No. 13 - Actividades de Asistencia Técnica del Departamento de Agricultura Orgánica.	20
Departamento de Organización Rural	21
• Cuadro No. 14 - Actividades de Asistencia Técnica y Capacitación	21
Departamento de Inocuidad Agroalimentaria	21
• Cuadro No. 15 - Actividades de Asistencia Técnica, capacitación y capacidad de análisis del Departamento de inocuidad Agroalimentaria.....	21
III. Viceministerio de Desarrollo Rural	23
• Cuadro No. 16 - Actividades realizadas del Viceministerio de Desarrollo Rural .	23

Introducción

El informe de seguimiento del Plan Operativo Sectorial Agropecuario (POA), es el conjunto de actividades previstas a ejecutar por cada uno de los Viceministerios y departamentos operativos que componen el Ministerio de Agricultura y sectoriales para apoyar la producción agropecuaria nacional, fundamentada en las políticas públicas y estrategias alineadas por las autoridades superiores del Gobierno Dominicano presidido por el presidente Danilo Medina Sánchez.

El POA 2020 se enmarca en la Ley no. 01-12 sobre la Estrategia Nacional de Desarrollo (END) y alineado con el Plan Plurianual Agropecuario 2017-2020.

En términos conceptuales y metodológicos el POA 2020 se formuló como un plan para ejecutar, alcanzar determinados objetivos y resultados programáticos, a través de una visión a corto y mediano plazo; las metas establecidas en el POA forman parte integral de este informe de seguimiento al plan operativo agropecuario de dicho periodo.

Tomando en cuenta la programación y las ejecutorias, se calcula el indicador de desempeño y/o eficacia de las metas físicas y los avances periódicos de las actividades de siembra, cosecha y producción agrícola, las cuales sirven de base para estimar el apoyo directo a los productores agropecuarios, de asistencia técnica, distribución de semilla, material de siembra de alta calidad, preparación de tierra para la siembra, construcción de infraestructura productiva, tales como construcción y rehabilitación de caminos interparcelarios, canales de riego, lagunas, perforación y equipamiento de pozos tubulares, entre otros productos de carácter e impacto social y productivo, según la programación de línea base.

Este informe presenta la estrategia de intervención diseñada por las autoridades del Sector Agropecuario Oficial para alcanzar los resultados esperados de cada Viceministerio en base a la estructura programática presupuestaria y sus respectivos avances según su ejecución.

Informe del Avance de las Ejecutorias por Viceministerios del Ministerio de Agricultura del Plan Operativo

Las estadísticas señaladas a continuación de este trabajo muestran el avance en las ejecutorias con relación al **Plan Operativo Agropecuario 2020**, de los distintos Viceministerios, Departamentos y Programas que componen el Ministerio de Agricultura en el período **Julio - diciembre**.

Los logros alcanzados en este período son expuestos, según la definición de las actividades, productos bienes y servicios segmentados por unidades ejecutoras en el orden siguiente:

-  Viceministerio de Producción Agrícola y Mercadeo

-  Viceministerio de Extensión y Capacitación Agropecuaria

-  Viceministerio de Desarrollo Rural

I. Viceministerio de Producción Agrícola y Mercadeo

Departamento de Producción Agrícola y Mercadeo Distribución de Material de Siembra y Semillas.

Durante el segundo semestre del año 2020, el Ministerio de Agricultura mediante el Departamento de producción programó distribuir material de siembra según el Plan de adquisiciones, Compras y Contrataciones, PACC del año 2020.

Durante el periodo en referencia no se programó distribuir sorgo, tampoco hubo distribución de este cereal.

Adicionalmente se programó distribuir unos 4,410 quintales de semillas de maíz convencional, registrándose la distribución de 5,165 en el periodo señalado, equivalente a 117.12% de la meta programada, permitiendo beneficiar un total de 698 pequeños y medianos productores.

Se programó una meta para distribuir 25,236 libras de hortalizas de diversas variedades en el semestre Julio - Diciembre, logrando distribuir 20,297 libras, alcanzando un nivel de ejecución de 80.43% de la cantidad propuesta, beneficiando directamente un total de 1,976 personas.

Respecto a las leguminosas, se planeo distribuir 25,130 quintales y se logro distribuir 6,280 quintales, significando un 24.99% de lo acordado, beneficiando 993 productores.

En lo que corresponde al guandul legumbre que se individualiza, se programó distribuir 210 quintales durante el semestre en cuestion y se repartió 266 quintales de semillas entre productores, igual a 126.67 %, favoreciendo a 75 productores.

En la distribución de material de siembra de yuca para el semestre, se programó distribuir 750 camionadas, logrando ejecutar la distribucion de 2,178, significando un 290.40% con relación a la programación, favoreciendo 926 agricultores.

En abanas de batata se ejecutó la distribución de 521 camionadas, de una meta emanada del POA/20 para repartir 650 en el semestre en cuestión, cumpliéndose con el 80.15% de lo indicado en dicha programación y se favorecieron 177 productores.

Asimismo respecto al material de siembra para apoyar la siembra de musáceas, se programó distribuir 3,700,000 unidades cepas de plátano y guineo y se repartieron 1,533,214 unidades, igual a 41.44%, beneficiando 836 productores durante el segundo semestre del 2020.

Respecto a las plantitas tanto de plátano como de banano, la programación fue distribuir 3,700,000 de unidades y se repartieron 827,385, igual a 22.36%, favoreciendo 454 productores de plátano y guineo.

En cormitos de musáceas (plátano y guineo) no hubo programación, sin embargo se distribuyeron 301,385 unidades de ambos rubros, en beneficio de 154 agricultores.

En cuanto al cultivo de coco, la programación para el semestre fue distribuir 81,500 unidades de nueces germinadas y se distribuyeron 27,294 para un avance de 33.49%.

Cuadro No. 1 - Distribución de Material de Siembra

Semillas	Unidad de medida	Meta Producto Semestre II	Ejecución Producto Semestre II	% Eficacia Producto	Meta Beneficiario Semestre II	Ejecución Beneficiario Semestre II	% Eficacia Beneficiarios
Sorgo	Qqs.	0	0	0	0	0	0
Maíz	Qqs.	4,410	5,165	117.12	630	698	110.79
Hortalizas	Lbs.	25,236	20,297	80.43	3,272	1,976	60.39
leguminosas	Qqs.	25,130	6,280	24.99	1,795	993	55.32
Guandul	Qqs.	210	266	126.67	210	75	35.71
Esquejes de Yuca	Camionadas	750	2,178	290.40	258	926	358.91
Abanas de Batata	Camionadas	650	521	80.15	271	177	65.31
Cepas de Plátano y guineo	Unidad	3,700,000	1,533,214	41.44	3,037	836	27.53
Plántulas de Plátano y Guineo	Unidad	3,700,000	827,385	22.36	1,439	454	31.55
Colmitos de Plátano y Guineo	Unidad	0	1,345		0	4	
Plántulas de Coco	Unidad	81,500	27,294		494		

A continuación, se grafican los resultados obtenidos del material de siembra distribuido durante el periodo de referencia:

Gráfico No. 1 - Distribución de sorgo



Gráfico No. 2 - Distribución de Semillas de Maíz Convencional



Gráfico No. 3 - Distribución de Semillas de Hortalizas

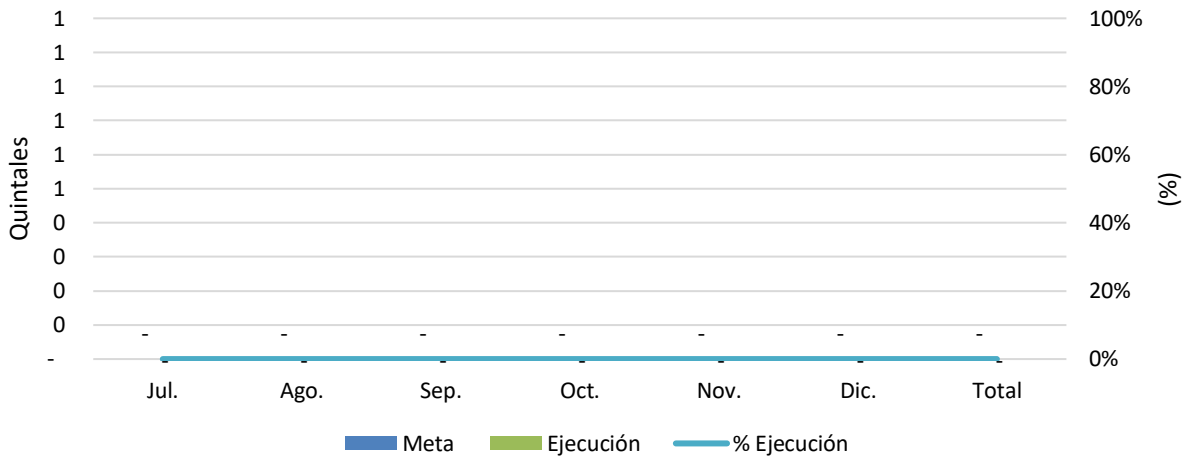

Gráfico No. 4 - Distribución de leguminosas

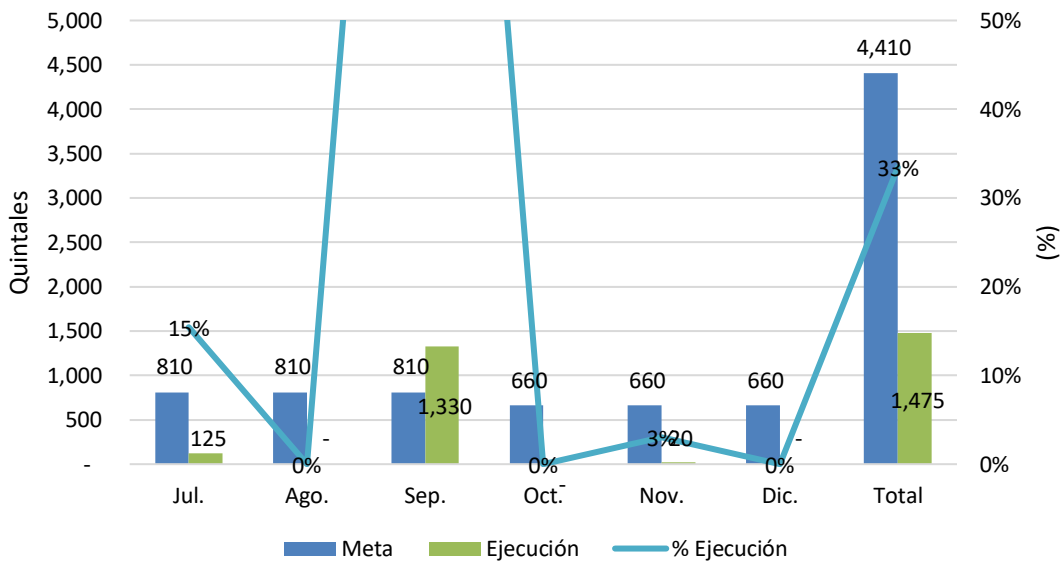

Gráfico No. 5 -Distribución de Semillas de Guandúl

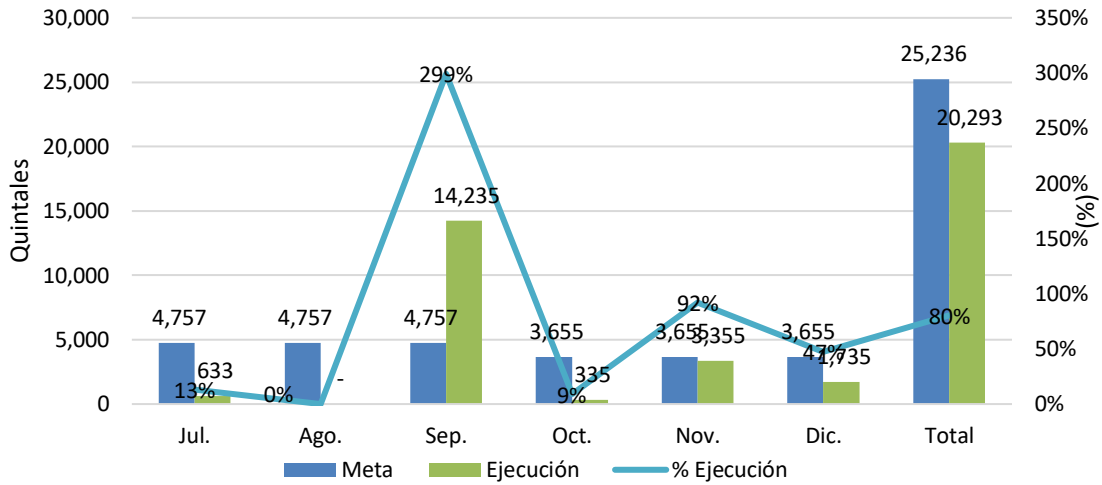

Gráfico No. 7 - Distribución de Esquejes de Yuca

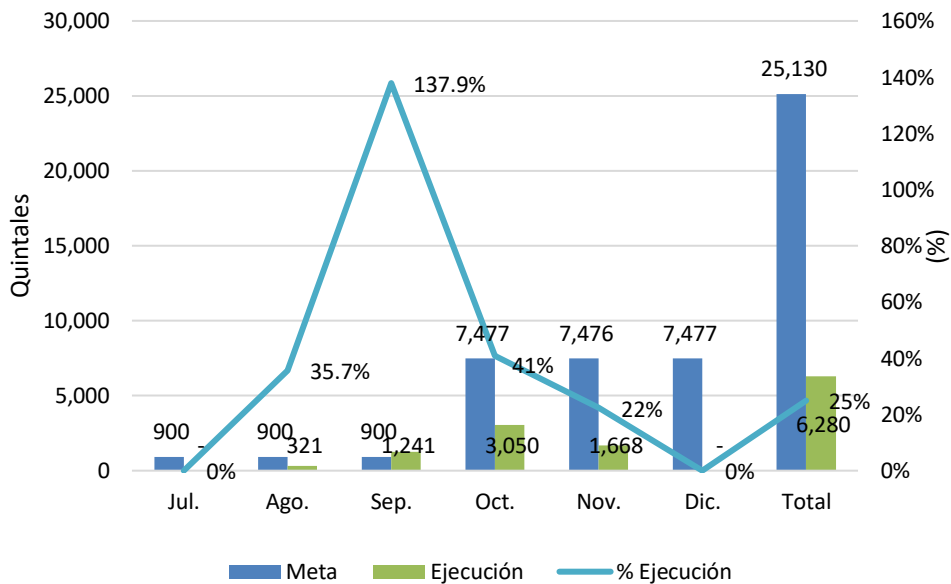

Gráfico No. 8 - Distribución de Abanas de Batata

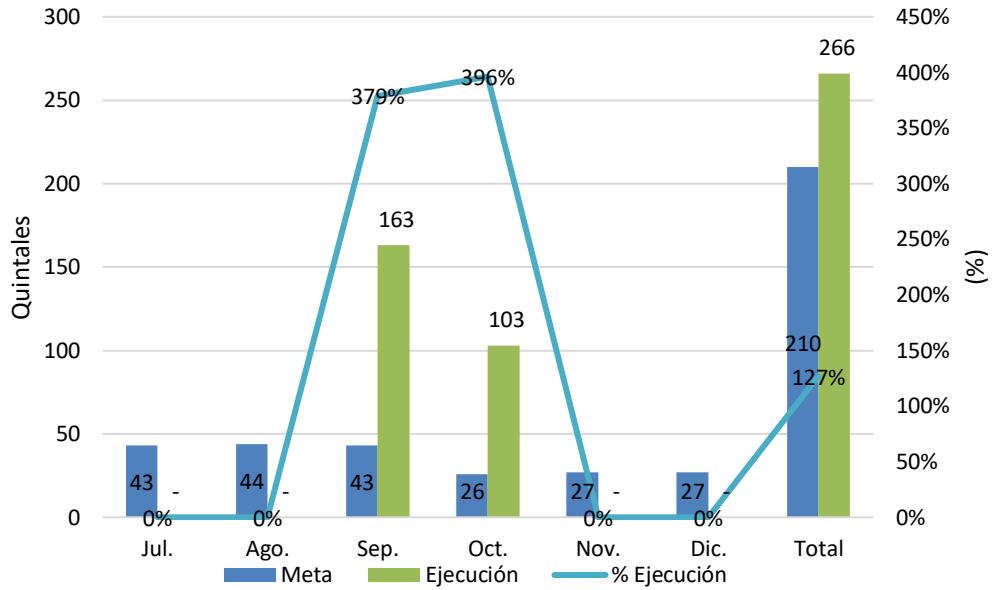

Gráfico No. 9 - Distribución de Cepas Musáceas (Plátano y Guineo)

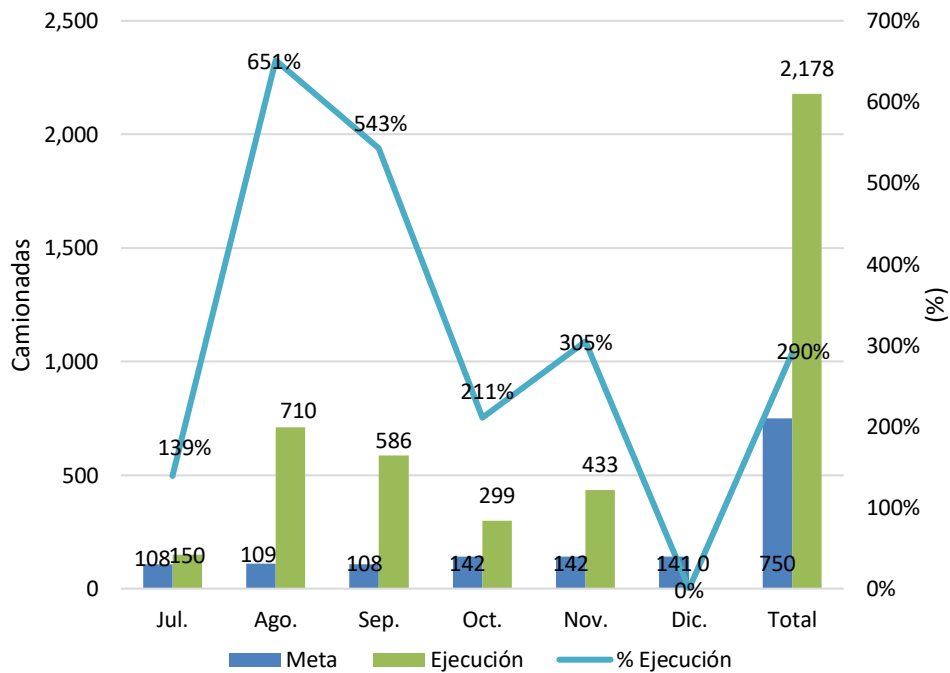

Gráfico No. 10 - Distribución de Plantas de Musáceas (Plátano y Guineo)

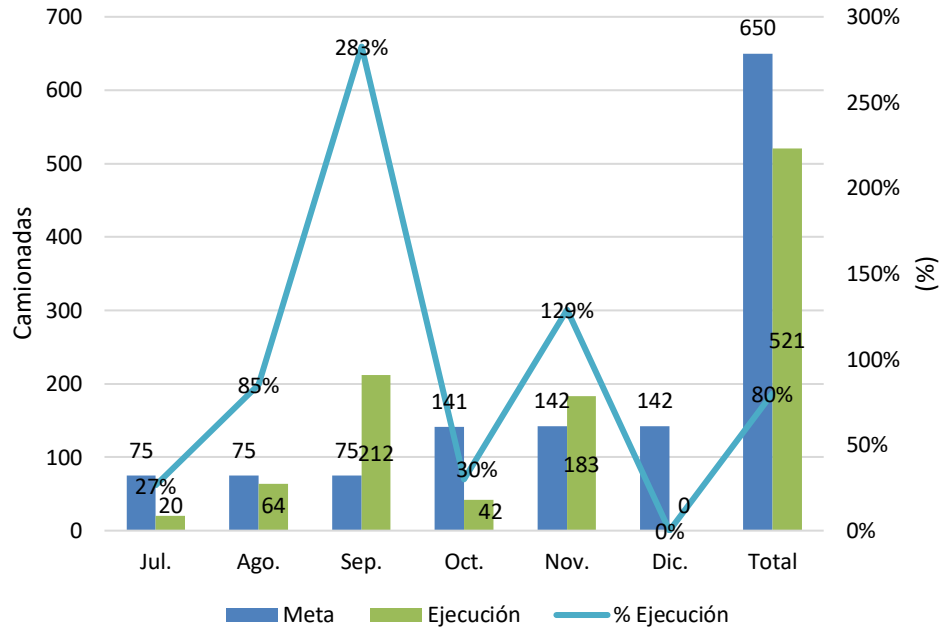

Gráfico No. 11 - Distribución de Cormitos de Musáceas (Plátano y Guineo)

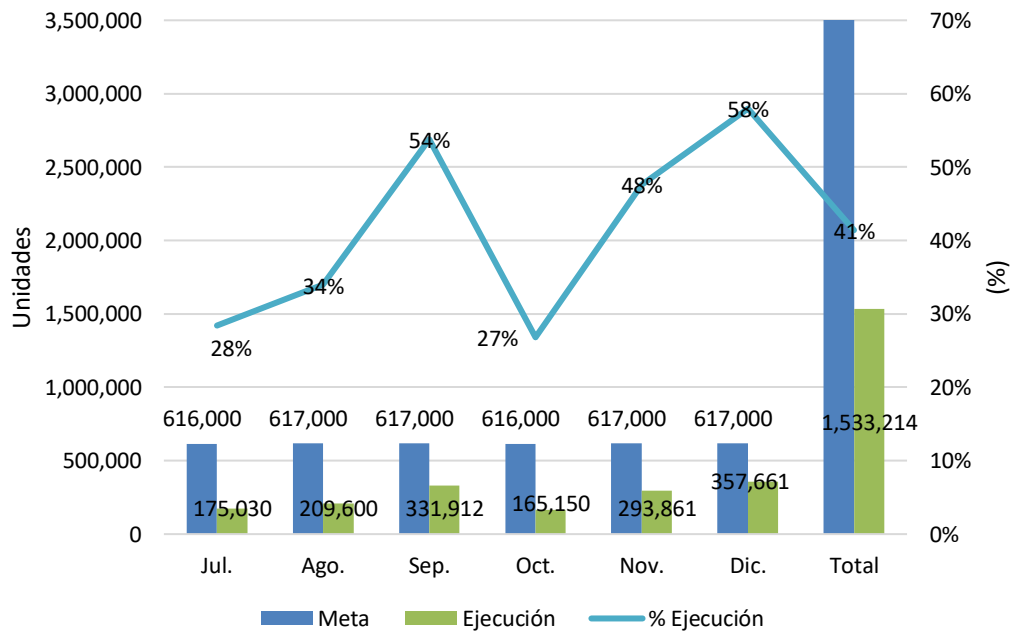

Centro de Servicios de Maquinarias Agrícolas (CESMA)

Cuadro No. 2 - Ejecución de la Mecanización Agrícola

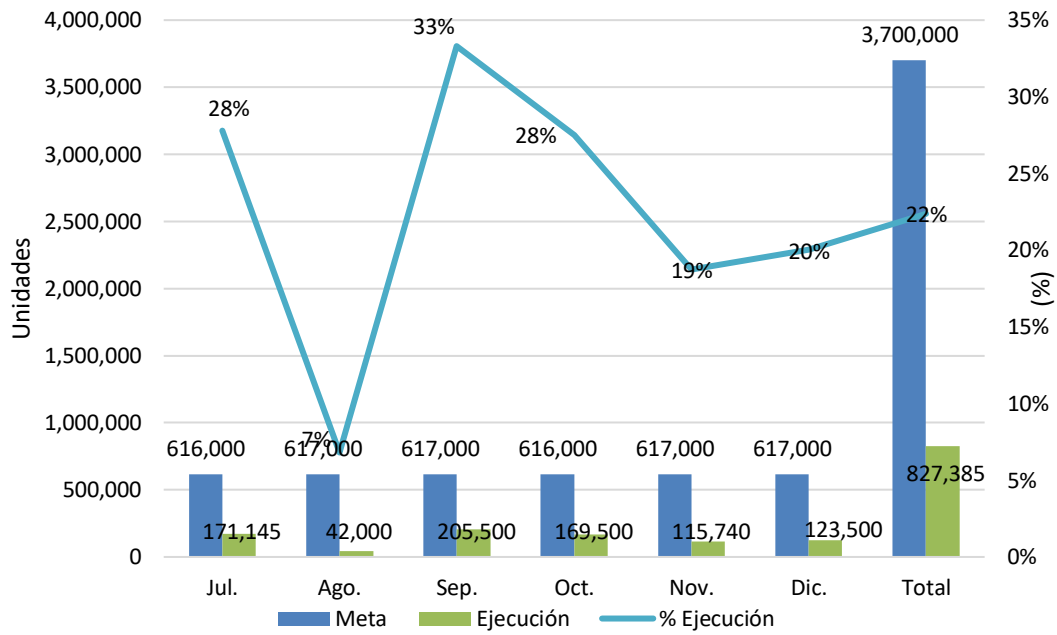
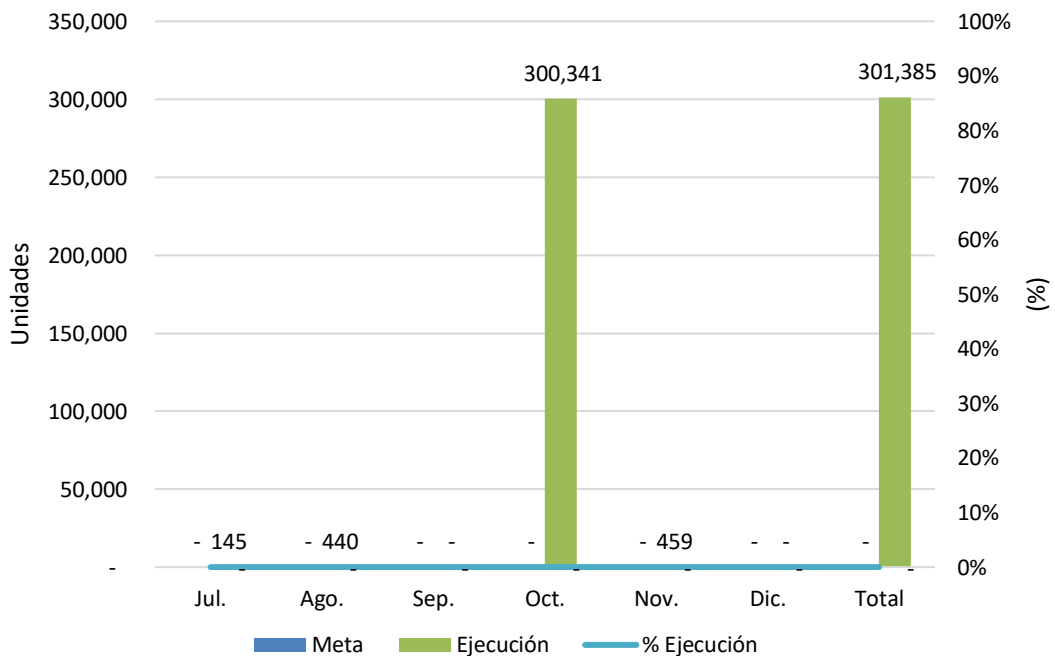
Semillas	Unidad de medida	Meta Producto Semestre II	Ejecución Producto Semestre II	% Eficacia Producto	Meta Beneficiario Semestre II	Ejecución Beneficiario Semestre II	% Eficacia Beneficiarios
Mecanización de terrenos	Tareas	634,040			6,340		

Según datos suministrados por el Programa de Servicios de Maquinarias Agrícolas (PROSEMA), el nivel de ejecución alcanzado fue de 727,589 tareas, de una programación de 634,040 igual a un 115% de eficacia, alcanzando favorecer 17,769 productores de una meta para beneficiar a 6,274 personas, equivalente a 287.22% de eficacia.

Grafico No. 12 - Comportamiento Mecanización Agrícola

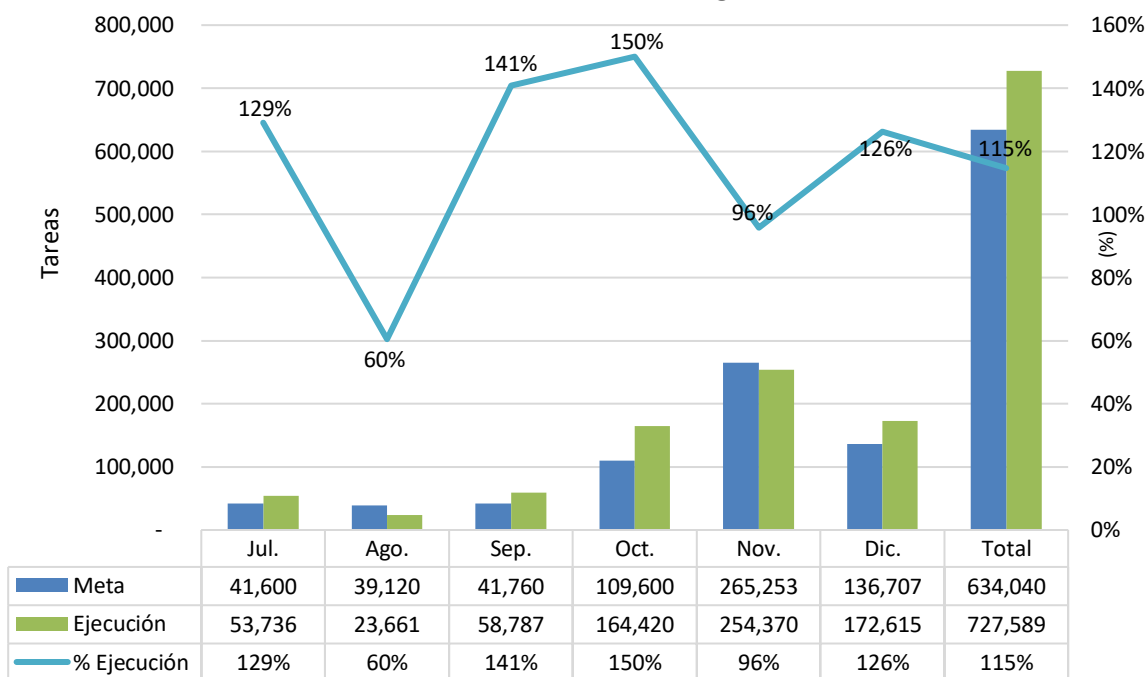

Departamento de Caminos, Infraestructuras (Caminos, Pozos y Lagunas)

Cuadro No. 3 - Infraestructura, Construcción y Reconstrucción de Caminos Rurales y Construcción de Pozos Tubulares.

Semillas	Unidad de medida	Meta Producto Semestre II	Ejecución Producto Semestre II	% Eficacia Producto	Meta Beneficiario Semestre II	Ejecución Beneficiario Semestre II	% Eficacia Beneficiarios
Construcción y reconstrucción de caminos interparcelarios	Kms	400	136	34.0	18,000	400	2.2
Construcción de pozos	UDS	115	11	9.57	450	20	4.44

Con relación al desarrollo de infraestructuras productivas, el producto construcción y reconstrucción de caminos interparcelarios, tuvo una programación de 400 kilómetros durante el semestre, logrando ejecutar 136 kilómetros, equivalente a un 34%, en beneficio de 400 pequeños y medianos productores.

Departamento de Frutales, producción sostenible de frutales

Cuadro No. 4 - Acciones ejecutada a través del Departamento de Desarrollo Frutícola (DEFrut).

Semillas	Unidad de medida	Meta Producto Semestre II	Ejecución Producto Semestre II	% Eficacia Producto	Meta Beneficiario Semestre II	Ejecución Beneficiario Semestre II	% Eficacia Beneficiarios
Producción de Plantas de frutales	Unidad	350,000	169,217	48.35	0	0	0
Plantas Distribuidas	Unidad	400,000	85,879	21.47	600	2,049	341.50
Capacitación y Asistencia Técnica	Unidad	260	192	73.85	260	192	73.85
Asesoría y Asistencia Técnica	Unidad	521	647	124.18	521	458	87.91

La producción de plantas de frutales, tenía una meta para producir un total 350,000 unidades de plantas en viveros oficiales a nivel nacional, de los cuales se logró obtener la disponibilidad de 169,217 equivalente a un 48.35 de ejecución.

Respecto al producto distribución de plantas de frutales variadas, la meta fue distribuir 400,000 unidades, ejecutando 85,879 igual a un 21.47%, beneficiando 2,049 productores.

El producto capacitación y asistencia técnica, programó realizar 260 actividades, ejecutando 192, equivalente a 73.85% de la programación, beneficiando igual número de productores.

En el periodo julio - diciembre el servicio de asesoría y asistencia técnica ejecutó 647 actividades de una programación de 521, equivalente a un 124%, beneficiando 458 productores.

Departamento del cacao, producción sostenible de cacao

Cuadro No. 5 - Acciones ejecutadas a través del Departamento del Cacao

Semillas	Unidad de medida	Meta Producto Semestre II	Ejecución Producto Semestre II	% Eficacia Producto	Meta Beneficiario Semestre II	Ejecución Beneficiario Semestre II	% Eficacia Beneficiarios
Producción Plantas de Cacao.	Unidades	2,740,000	0	0	19,829	0	0
Distribución Plantas de Cacao.	Unidades	2,740,000	360,710	13.16	19,829	263	1.33
Distribución de Carnadas	Unidades	0	10,000	-	-	52	-
Asistencia Técnica a Productores	Productores Beneficiados	811	3,392	418.25	-	5,226	-
Capacitación a productores.	Actividades Ejecutadas	769	293	38.01	-	1,016	-

Durante el segundo semestre, la meta para producción de plantas de cacao fue de 2,740,000 unidades.

En el producto distribución de plantas de cacao, la meta a alcanzar fue de 2,740,000 unidades, con una ejecución de 360,710, igual a 13.16%, logrando beneficiar 263 productores.

En el producto distribución de carnadas se donaron 10,000 unidades, beneficiando 52 productores del cacao.

En asistencia técnica se realizaron 3,392 actividades, de una programación de 811, equivalente a 418.25%, para beneficiar 5,226 productores.

La capacitación a productores, ejecutó 293 actividades de una programación de 769, para una eficacia de 38.01%, logrando capacitar 1,016 productores.

Departamento de Agroempresas y Mercadeo

Cuadro No. 6 - Actividades de asistencia técnica y capacitación

Semillas	Unidad de medida	Meta Producto Semestre II	Ejecución Producto Semestre II	% Eficacia Producto	Meta Beneficiario Semestre II	Ejecución Beneficiario Semestre II	% Eficacia Beneficiarios
Visita Técnica	Número de Agroempresas visitadas y/o asistidas	1,032	229	22.19	10,320	8,762	84.90
Reunión y Evaluación	Número de técnicos reunidos y/o evaluación de los trabajos de las Regionales	0	137	0	0	4,253	0
Actualización de estadísticas de Agroempresas	Continuidad de la aplicación de encuestas de Agroempresas	200	2,167	1,083.50	2,000	25,881	1,294.05
capacitación	Cantidad de Actividades Realizadas	14	4	28.57	233	62	26.61

El departamento de Agroempresas y Mercadeo, programó realizar 1,032 visitas a agroempresas a logrando visitar 229 industrias equivalente a 22.19% de ejecución, donde se asistieron 8,762 personas ligadas a este medio productivo.

En reuniones y evaluación técnicas para evaluar trabajos en las regionales, aunque no hubo programación se efectuaron 137 actividades con la participación de 4,253 técnicos.

La aplicación de encuestas de agroempresas para actualización de estadísticas de agroempresas, tuvo como meta encuestar a 200, logrando realizar 2,167 encuestas, para un 1083.50%, beneficiando 25,881 productores asociados.

Con relación al producto capacitación se realizaron 4 actividades, limitando su asistencia por el protocolo recomendado durante la permanencia de la pandemia provocada por la enfermedad COVID-19, con la participación de 62 miembros de agroindustrias.

II. Viceministerio de Extensión y Capacitación

Departamento de Extensión y Capacitación

Cuadro No. 7 - Actividades de asistencia técnica y capacitación

Componente	Unidad de medida	Meta Producto Semestre II	Ejecución Producto Semestre II	% Eficacia Producto	Meta Beneficiario Semestre II	Ejecución Beneficiario Semestre II	% Eficacia Beneficiarios
Actividades de capacitación							
Asistencia técnica a productores/as.	Cantidad de Asistencia Técnica realizadas	150,520	45,990	30.55	150,520	47,939	31.85
Capacitación de productores/as y técnicos	Cantidad de productores capacitados.	5,300	12,124	228.75	5,300	6,784	128.00
	Cantidad de técnicos capacitados.	212	19	8.96	212	279	131.60

Asistencia técnica, se programó realizar 150,520 actividades, de las cuales ejecutaron 45,990, igual a 30.55% y beneficiando 47,939 productores (as), equivalente a 31.85% de la meta establecida.

En capacitación a productores se programó realizar 5,300 actividades, ejecutando 12,124, igual a 228.75%, beneficiando 6,784 productores. Asimismo, programó ejecutar 212 actividades para capacitar técnicos, de las cuales se realizaron 19, equivalente a 8.96%, en beneficio de 279 técnicos.

Cuadro No. 8 - Programa de Huertos

Semillas	Unidad de medida	Meta Producto Semestre II	Ejecución Producto Semestre II	% Eficacia Producto	Meta Beneficiario Semestre II	Ejecución Beneficiario Semestre II	% Eficacia Beneficiarios
Cantidad de Huertos Instalados	Unidad	5,500	1,820	33.09	27,500	2,487	9.04
Cantidad de Personas Capacitadas en producción de hortalizas	Unidad	5,300	0	0	5,300	0	0

El programa de huertos programó establecer 5,500 unidades durante el semestre, julio – diciembre, de los cuales realizó 1,820 huertos, equivalente a 33.09% de la meta propuesta, con 2,487 beneficiarios. De igual modo, dicho programa no realizó actividades de capacitación en producción de hortalizas, estos respetando el

protocolo en el manejo de la pandemia provocado por el Coronavirus en el país y el resto del mundo.

Departamento de Sanidad Vegetal

Cuadro No. 9 - Actividades realizadas por el Departamento de Sanidad Vegetal.

Componente	Unidad de medida	Meta Producto Semestre II	Ejecución Producto Semestre II	% Eficacia Producto	Meta Beneficiario Semestre II	Ejecución Beneficiario Semestre II	% Eficacia Beneficiarios
Subdirección de Registro							
Registros (varios)	Cantidad de Certificados	0	428	-	-	939	-
Emisión de Guías (varios)	Permiso de Importación	0	819	-	-	817	-
Muestras Procesadas (aeropuertos)							
Muestras Procesadas (aeropuertos)	Cantidad de muestras realizadas	0	2,813	-	-	-	-
Asistencia técnica y Capacitaciones a productores/as.							
Asistencia técnica y Capacitaciones a productores/as.	Cantidad de Asistencia Técnica y Capacitaciones realizadas	549	13,337	2,429.33	-	14,732	-

El Departamento de Sanidad Vegetal, a través de la Subdirección de Registros no elaboro programación como meta, sin embargo, realizo 428 registros (varios), beneficiando a 939 personas.

En la emisión de guías de permisos (varios) para importación, se emitieron 819 guías, sin previa programación, beneficiando 817 importadores.

Las muestras procesadas en aeropuertos y puertos alcanzaron 2,813 realizaciones.

Capacitación y asistencia técnica a productores (as), el departamento de Sanidad Vegetal programó realizar 549 actividades y ejecutó 13,337, igual a 2,429.33%, de la programación para el segundo semestre del 2020, beneficiando a 14,732 productores/as.

Aplicación de Veda

Cuadro No. 10 - Actividades realizadas

Actividad	Unidad de medida	Meta Producto Semestre II	Ejecución Producto Semestre II	% Eficacia Producto	Meta Beneficiario Semestre II	Ejecución Beneficiario Semestre II	% Eficacia Beneficiarios
Eliminación de cultivos hospederos	Cantidad de hospederos eliminados	4	-	-	-	-	-

La eliminación de cultivos hospederos, tuvo como meta eliminar 4 unidades; sin embargo, no hubo ejecución.

Sistema Nacional de Vigilancia Fitosanitaria

Cuadro No. 11 - Actividades realizadas

Actividad	Unidad de medida	Meta Producto Semestre II	Ejecución Producto Semestre II	% Eficacia Producto	Meta Beneficiario Semestre II	Ejecución Beneficiario Semestre II	% Eficacia Beneficiarios
Instalación de Trampas de vigilancia	Trampas de vigilancia instaladas	3,600	1,910	53.05	4,053	-	-

El Sistema Nacional de Vigilancia Fitosanitaria, tuvo como meta la instalación de 3,600 trampas de vigilancia en el periodo julio -diciembre 2020, de las cuales instaló 1,910, distribuidas en la forma: 989 en la parte este del país y 930 otras unidades en el resto de las regiones agrícolas de la república favoreciendo 4,053 productores.

Programa MOSCAFRUT

Cuadro No. 12 - Actividades realizadas

Actividad	Unidad de medida	Meta Producto Semestre II	Ejecución Producto Semestre II	% Eficacia Producto	Meta Beneficiario Semestre II	Ejecución Beneficiario Semestre II	% Eficacia Beneficiarios
Trampas realizadas	Cantidad de trampas realizadas	4	-	-	-	-	-

El programa Moscafrut programó realizar 4 trampas, y no se ha reportado cantidad de trampas realizadas.

Departamento de Agricultura Orgánica

Cuadro No. 13 - Actividades de Asistencia Técnica del Departamento de Agricultura Orgánica.

Actividades	Unidad de medida	Meta Producto Semestre II	Ejecución Producto Semestre II	% Eficacia Producto	Meta Beneficiario Semestre II	Ejecución Beneficiario Semestre II	% Eficacia Beneficiarios
Actividades de Capacitación							
Capacitación en agricultura Orgánica	Cantidad de Capacitaciones realizadas	11	5	45.45	304	44	14.47
290,000							
Elaboración de abonos Orgánicos sólidos (Bocashi)	Quintales	4	25	625.00	100	58	58.00
Elaboración de abono orgánicos líquidos. (supermagro)	Litros	4	511	12,775.00	100	28	28.00
Elaboración de plaguicidas Orgánicos, caldo sulfocalcico	Litros	4	0	-	100	-	-
Actividades de Asistencia técnica							
Asistencia Técnica	Cantidad de Reuniones	35	25	71.43	35	108	308.57

La actividad capacitación en agricultura orgánica, programó efectuar 11 actividades de las cuales ejecutaron 5, igual a 45.45% de ejecución, beneficiando a 44 personas.

La meta para la elaboración de insumos orgánicos fue de 4 quintales de abonos orgánicos sólidos, 4 litros de abonos líquidos y 4 litros de plaguicidas orgánicos. Respecto a este producto hubo una ejecución de 25 quintales de abono sólido (Bocashi) para un 625.00% de eficacia y favoreciendo a 58 agricultores. Asimismo, se elaboraron 511 litros de abono líquido (supermagro), igual a 12,775% y favoreció a 28 productores agrícolas.

Con relación a la asistencia técnica se tenía como meta realizar 35 reuniones, logrando ejecutar 25 actividades, cumpliendo con un 71.43% y beneficiando a 108 agricultores.

Departamento de Organización Rural

Cuadro No. 14 - Actividades de Asistencia Técnica y Capacitación

Componentes	Unidad de medida	Meta Producto Semestre II	Ejecución Producto Semestre II	% Eficacia Producto	Meta Beneficiario Semestre II	Ejecución Beneficiario Semestre II	% Eficacia Beneficiarios
Actividades de Asistencia Técnica	Cantidad de Asistencia Técnica	111	144	129.73	2,386	15,710	658.42
Actividades de Capacitación	Cantidad de Capacitaciones realizadas	94	23	24.47	3,847	1,010	26.25

El departamento de organización rural, a través del servicio asistencia técnica, programó realizar 111 actividades, logrando ejecutar 144, igual a un 129.73%, en beneficio de 15,710 productores.

De igual modo, dicho departamento ejecuto 23 actividades de capacitación de 94 actividades que había en programación, igual a 24.47%, para beneficiar a 1,010 agricultores.

Departamento de Inocuidad Agroalimentaria

Cuadro No. 15 - Actividades de Asistencia Técnica, capacitación y capacidad de análisis del Departamento de inocuidad Agroalimentaria.

Inspección Sanitaria de la Producción Primaria	Unidad de medida	Meta Producto Semestre II	Ejecución Producto Semestre II	% Eficacia Producto	Meta Beneficiario Semestre II	Ejecución Beneficiario Semestre II	% Eficacia Beneficiarios
Análisis de Plaguicidas	Unidad	550	145	56.20	145	145	100.00
Inspecciones	Unidad	200	155	77.50	200	155	100.00
Capacitación	Cantidad de cursos realizados	300	200	66.67	300	336	112.00

Durante el segundo semestre, el departamento de Inocuidad Agroalimentaria programó realizar 550 análisis de plaguicidas y ejecutó 145, igual a 56.20%, en beneficio de 145 productores.

En reporte de inspecciones se observa una meta de 200, se realizaron 155 inspecciones, significando el 77.50% de la meta establecida, beneficiando 336 productores.

El producto capacitación, propuso una meta para realizar 300 actividades, de los cuales ejecutó 200, igual a un 66.67 %, beneficiando a 136 personas.

III. Viceministerio de Desarrollo Rural

Cuadro No. 16 - Actividades realizadas del Viceministerio de Desarrollo Rural

Componente	Unidad de medida	Meta Producto Semestre II	Ejecución Producto Semestre II	% Eficacia Producto	Meta Beneficiario Semestre II	Ejecución Beneficiario Semestre II	% Eficacia Beneficiarios
Seguimiento reparación de casas	Casas	0	-	-	0	-	-
Casas reparadas	Casas	0	-	-	-	-	-
Identificación de reparación de casas	Casas	0	-	-	-	-	-
Cepas de musáceas (guineo-plátano) entregadas	Cepas	0	-	-	-	-	-
Plantas de cacao distribuidas	Plantas	0	-	-	-	-	-
Plantas de café distribuidas	Plantas	0	-	-	-	-	-
Insumos entregados a agricultores familiares	Plantas	1000	-	-	-	-	-
Huertos familiares establecidos	Huertos	0	-	-	-	-	-
Reuniones de seguimiento de proyectos diversos	Reunión	0	-	-	-	-	-
Animales entregados a agricultores familiares	Unidades	220	-	-	-	-	-
Becas del ISA entregadas	Unidades	80	-	-	-	-	-

Durante el periodo, el Viceministerio de Desarrollo Rural no ha desarrollado ninguna actividad de las contempladas en el Plan operativo Anual Agropecuario, correspondiente al segundo semestre del 2020, atendiendo al eje de la seguridad alimentaria y contribuyendo a la construcción de pequeñas infraestructuras rurales, la razón de esta inactividad son consecuencia de la pandemia Coronavirus y su consecuente enfermedad COVID-19.

METAS PROGRAMADAS PARA LOS PRODUCTOS DEL PRESUPUESTO ORIENTADO A RESULTADOS 2020

ID	Producto	Indicador	Unidad Ejecutora	Actividad	Bien o servicio	Beneficiarios T1	Beneficiarios T2	Beneficiarios T3	Beneficiarios T4	Año 2020			
6234	Productores Agrícolas reciben insumos y materiales de siembra para el fomento y desarrollo de la producción nacional	Productores agrícolas beneficiados con insumos y materiales de siembra	Bio Arroz	Fomento de la Producción de Arroz	Producción y distribución de semillas	504	757	1,009	252	19,086			
					Producción y distribución de carnadas	3,000	4,500	6,000	1,500				
					Capacitación a productores	300	450	600	150				
					Parcelas demostrativas	14		50					
			Total BIO ARROZ						3,818	5,707	7,659	1,902	
			Departamento de Producción	Fomento a Otros Cultivos	Producción y distribución de cepas, plántas de plátano y guineo, plantas de coco	715	1,072	1,429	357	7,733			
					Producción y distribución de esquejes de yuca y abono de batata	187	281	374	94				
					Distribución de fertilizantes	420	630	840	210				
					Distribución de herramientas menores	225	338	450	113				
			Total PRODUCCIÓN						1,547	2,320	3,093	773	
			Departamento de Producción	Fomento y Distribución de Semillas	Producción de semillas de maíz, sorgo, habichuela, gandul y hortalizas	2,112	3,168	4,224	1,056	10,561			
			Total SEMILLAS						2,112	3,168	4,224	1,056	
			Departamento de Cacao	Desarrollo Cacaotero	Producción y distribución de Plántulas de Cacao	514	771	1,028	257	52,591			
					Producción y distribución de carnadas	1,600	2,400	3,200	800				
					Capacitación a productores	2,639	3,959	5,279	1,320				
Asistencia técnica	5,765	8,647			11,529	2,882							
Total CACAO						10,518	15,777	21,036	5,259				
Total 6234						17,995	26,972	36,013	8,991	89,971			
6235	Productores y técnicos agrícolas reciben	Productores y técnicos agrícolas asistidos en el	Departamento de Agroempresa	Fomento y Desarrollo de la Agroempresa	Apoyo para participar en eventos	240	360	480	120	5,780			
					Capacitación a organizaciones	90	135	180	45				

METAS PROGRAMADAS PARA LOS PRODUCTOS DEL PRESUPUESTO ORIENTADO A RESULTADOS 2020

ID	Producto	Indicador	Unidad Ejecutora	Actividad	Bien o servicio	Beneficiarios T1	Beneficiarios T2	Beneficiarios T3	Beneficiarios T4	Año 2020		
6235	asistencia técnica para el fomento y desarrollo de la Agroempresa	asistidos en el fomento y desarrollo de la Agroempresa			Asistencia técnica	826	1,239	1,652	413	5,780		
					Total AGROEMPRESAS	1,156	1,734	2,312	578			
Total 6235						1,156	1,734	2,312	578	5,780		
6236	Productores agrícolas reciben apoyo y asistencia técnica para la producción de frutales	Productores agrícolas con apoyo y asistencia técnica para la producción de frutales	Departamento de Frutales	Producción y Mercadeo de Plantas Frutales	Producción y distribución de plantas frutales	225	337	450	112	2,644		
				Asistencia Técnica y Capacitación	Capacitación a productores	116	174	232	58			
					Asistencia técnica	188	282	376	94			
				Total FRUTALES	529	793	1,058	264				
Total 6236						529	793	1,058	264	2,644		
6237	Distribución de plántulas in-vitro.	Cantidad de Plantas In-vitro Distribuidas	Laboratorio de Micropropagación de Plantas In Vitro (BIOVEGA)	Micro-propagación de plántulas invitro	Producción y distribución de plantas de guineo	20	30	40	10	250		
					Producción y distribución de plántulas de plátano	30	45	60	15			
					Total BIOVEGA	50	75	100	25			
Total 6237						50	75	100	25	250		
6238	Productores y técnicos agrícolas reciben asistencia técnica para la transferencia tecnológica	Productores agrícolas beneficiados con asistencia técnica	Departamento de Organización Rural	Fomento y Fortalecimiento de la Organización	Asistencia técnica	84	126	168	42	1,778		
				Capacitación a productores	272	407	543	136				
			Total ORGANIZACIÓN						356	533	711	178
			Oficina Sectorial de la Mujer	Fomento y Desarrollo de la Mujer en la Producción Rural	Capacitación sobre agricultura familiar, Plan Nacional SSAN, y talleres de innovación/planes de negocio	116	174	232	58	700		
					Asistencia técnica a mujeres que participan en acciones del Módulo del MA en Ciudad Mujer	24	36	48	12			
			Total OSAM						140	210	280	70
Departamento de Agricultura Orgánica	Fomento de Agricultura Orgánica	Asistencia técnica	14	21	28	7	650					
		Capacitación a productores	116	174	232	58						

METAS PROGRAMADAS PARA LOS PRODUCTOS DEL PRESUPUESTO ORIENTADO A RESULTADOS 2020

ID	Producto	Indicador	Unidad Ejecutora	Actividad	Bien o servicio	Beneficiarios T1	Beneficiarios T2	Beneficiarios T3	Beneficiarios T4	Año 2020
			Total AGRICULTURA			130	195	260	65	
			Departamento de Extensión y Capacitación	Asistencia Técnica y Capacitación Agrícola	Asistencia técnica a productores	56,478	84,718	112,957	28,239	295,234
					Capacitación a productores y técnicos	2,568	3,853	5,137	1,284	
			Total EXTENSIÓN			59,047	88,570	118,094	29,523	
Total 6238						59,672	89,509	119,345	29,836	298,362

METAS PROGRAMADAS PARA LOS PRODUCTOS DEL PRESUPUESTO ORIENTADO A RESULTADOS 2020

ID	Producto	Indicador	Unidad Ejecutora	Actividad	Bien o servicio	Beneficiarios T1	Beneficiarios T2	Beneficiarios T3	Beneficiarios T4	Año 2020	
6239	Productores reciben tecnología de tratamiento reproductivo	Productores beneficiados con tecnología reproductiva	Laboratorio de Biotecnología Reproductiva (VITROGAN-RD)	Transferencia de tecnología reproductiva	Transferencia de embriones	21	32	42	11	310	
					Inseminación artificial a tiempo fijo	10	15	20	5		
					Sincronización de celo para TE y IATF	10	15	20	5		
					Sincronización de celo para IATF	21	32	42	11		
					Total VITROGAN	62	93	124	31		
Total 6239						62	93	124	31	310	
6240	Unidades productivas con condiciones inocuas óptimas	Unidad productivas inspeccionadas	Departamento de Inocuidad Agroalimentaria	Inspección e Investigación Sanitaria de la Producción Primaria	Inspecciones de unidades productivas agropecuarias	80	120	160	40	2,500	
					Monitoreo de residuos y contaminantes en alimentos	220	330	440	110		
					Capacitación en BPA, BPG, BPM	120	180	240	60		
					Certificaciones en BPA, BPG, BPM	12	18	24	6		
					Registro ud. agropecuarias de producción primaria	68	102	136	34		
Total INOCUIDAD						500	750	1,000	250		
Total 6240						500	750	1,000	250	2,500	
6241	Productores agrícolas reciben apoyo técnico para la prevención fitosanitaria y control de plagas y enfermedades	Productores agrícolas con apoyo técnico para el control de plagas y enfermedades	Departamento de Sanidad Vegetal	Registro, Inspección y Seguimiento de Plagas	VIGILANCIA	Monitoreo de fincas de mangos exportación	100	150	200	50	11,962
						Monitoreo Fitosanitario	240	360	480	120	
						Sistema de Cuarentena Vegetal	1,300	1,950	2,600	650	
						Formación y Capacitación para la erradicación de plagas	582	873	1,164	291	
						Asistencia Técnica	170	256	341	85	
						Total SANIDAD	2,392	3,589	4,785	1,196	

METAS PROGRAMADAS PARA LOS PRODUCTOS DEL PRESUPUESTO ORIENTADO A RESULTADOS 2020

ID	Producto	Indicador	Unidad Ejecutora	Actividad	Bien o servicio	Beneficiarios T1	Beneficiarios T2	Beneficiarios T3	Beneficiarios T4	Año 2020
Total 6241						2,392	3,589	4,785	1,196	11,962

METAS PROGRAMADAS PARA LOS PRODUCTOS DEL PRESUPUESTO ORIENTADO A RESULTADOS 2020

ID	Producto	Indicador	Unidad Ejecutora	Actividad	Bien o servicio	Meta T1-2020	Ejecución T1 -2020	% ponderado
Total 6234						17,995	14,865	83%
Total 6235						1,156	7,839	100%
Total 6236						529	1,399	100%
Total 6237						240,000	63,805	27%

METAS PROGRAMADAS PARA LOS PRODUCTOS DEL PRESUPUESTO ORIENTADO A RESULTADOS 2020

ID	Producto	Indicador	Unidad Ejecutora	Actividad	Bien o servicio	Meta T1-2020	Ejecución T1 -2020	% ponderado
Total 6238						59,672	173,932	100%
Total 6239						62	42	68%
Total 6240						500	415	83%
Total 6241						2,392	15,263	100%

METAS PROGRAMADAS PARA LOS PRODUCTOS DEL PRESUPUESTO ORIENTADO A RESULTADOS 2020

ID	Producto	Indicador	Unidad Ejecutora	Actividad	Bien o servicio	Meta T2-2020	Ejecución Abr.	Ejecución May.	Ejecución Jun.	Ejecución T2 -2020	% eficacia	% ponderado		
6234	Productores Agrícolas reciben insumos y materiales de siembra para el fomento y desarrollo de la producción nacional	Productores agrícolas beneficiados con insumos y materiales de siembra	Bio Arroz	Fomento de la Producción de Arroz	Producción y distribución de semillas	757				-	0%	0%		
					Producción y distribución de carnadas	4,500				-	0%	0%		
					Capacitación a productores	450				-	0%	0%		
					Parcelas demostrativas	-				-	#DIV/0!	#DIV/0!		
			Total BIO ARROZ					5,707	-	-	-	-	0%	0%
			Departamento de Producción	Fomento a Otros Cultivos	Producción y distribución de cepas, plántas de plátano y guineo, plantas de coco	1,072					-	0%	0%	
					Producción y distribución de esquejes de yuca y abono de batata	281					-	0%	0%	
					Distribución de fertilizantes	630					-	0%	0%	
					Distribución de herramientas menores	338					-	0%	0%	
			Total PRODUCCIÓN					2,320	-	-	-	-	0%	0%
			Departamento de Producción	Fomento y Distribución de Semillas	Producción de semillas de maíz, sorgo, habichuela, gandul y hortalizas	3,168					-	0%	0%	
			Total SEMILLAS					3,168	-	-	-	-	0%	0%
			Departamento de Cacao	Desarrollo Cacaotalero	Producción y distribución de Plántulas de Cacao	771						-	0%	0%
					Producción y distribución de carnadas	2,400						-	0%	0%
					Capacitación a productores	3,959						-	0%	0%
					Asistencia técnica	8,647						-	0%	0%
			Total CACAO					15,777	-	-	-	-	0%	0%
Total 6234					26,972	-	-	-	-	0%	0%			
6235	Productores y técnicos agrícolas reciben	Productores y técnicos agrícolas asistidos en el	Departamento de Agroempresa	Fomento y Desarrollo de la Agroempresa	Apoyo para participar en eventos	360				-	0%	0%		
					Capacitación a organizaciones	135				-	0%	0%		

METAS PROGRAMADAS PARA LOS PRODUCTOS DEL PRESUPUESTO ORIENTADO A RESULTADOS 2020

ID	Producto	Indicador	Unidad Ejecutora	Actividad	Bien o servicio	Meta T2-2020	Ejecución Abr.	Ejecución May.	Ejecución Jun.	Ejecución T2 -2020	% eficacia	% ponderado			
6235	asistencia técnica para el fomento y desarrollo de la	asistencia técnica para el fomento y desarrollo de la			Asistencia técnica	1,239				-	0%	0%			
Total AGROEMPRESAS						1,734	-	-	-	-	0%	0%			
Total 6235						1,734	-	-	-	-	0%	0%			
6236	Productores agrícolas reciben apoyo y asistencia técnica para la producción de frutales	Productores agrícolas con apoyo y asistencia técnica para la producción de frutales	Departamento de Frutales	Producción y Mercadeo de Plantas Frutales	Producción y distribución de plantas frutales	337				-	0%	0%			
				Asistencia Técnica y Capacitación	Capacitación a productores	174				-	0%	0%			
				Asistencia técnica	282				-	0%	0%				
			Total FRUTALES						793	-	-	-	-	0%	0%
Total 6236						793	-	-	-	-	0%	0%			
6237	Distribución de plántulas in-vitro.	Cantidad de Plantas In-vitro Distribuidas	Laboratorio de Micropropagación de Plantas In Vitro (BIOVEGA)	Micro-propagación de plántulas invitro	Producción y distribución de plantas de guineo	30				-	0%	0%			
					Producción y distribución de plántas de plátano	45				-	0%	0%			
			Total BIOVEGA						75	-	-	-	-	0%	0%
Total 6237						75	-	-	-	-	0%	0%			
6238	Productores y técnicos agrícolas reciben	Productores agrícolas	Departamento de Organización Rural	Fomento y Fortalecimiento de la Organización	Asistencia técnica	126				-	0%	0%			
					Capacitación a productores	407				-	0%	0%			
			Total ORGANIZACIÓN						533	-	-	-	-	0%	0%
			Oficina Sectorial de la Mujer	Fomento y Desarrollo de la Mujer en la Producción Rural	Capacitación sobre agricultura familiar, Plan Nacional SSAN, y talleres de innovación/planes de negocio	174				-	0%	0%			
Asistencia técnica a mujeres que participan en acciones del Módulo del MA en Ciudad Mujer	36						-	0%	0%						

METAS PROGRAMADAS PARA LOS PRODUCTOS DEL PRESUPUESTO ORIENTADO A RESULTADOS 2020

ID	Producto	Indicador	Unidad Ejecutora	Actividad	Bien o servicio	Meta T2-2020	Ejecución Abr.	Ejecución May.	Ejecución Jun.	Ejecución T2 -2020	% eficacia	% ponderado
	asistencia técnica para la transferencia tecnológica	beneficiados con asistencia técnica	Total OSAM			210	-	-	-	-	0%	0%
			Departamento de Agricultura Organica	Fomento de Agricultura Orgánica	Asistencia técnica	21				-	0%	0%
					Capacitación a productores	174				-	0%	0%
			Total AGRICULTURA			195	-	-	-	-	0%	0%
			Departamento de Extensión y Capacitación	Asistencia Técnica y Capacitación Agrícola	Asistencia técnica a productores	84,718				-	0%	0%
					Capacitación a productores y técnicos	3,853				-	0%	0%
			Total EXTENSIÓN			88,570	-	-	-	-	0%	0%

METAS PROGRAMADAS PARA LOS PRODUCTOS DEL PRESUPUESTO ORIENTADO A RESULTADOS 2020

ID	Producto	Indicador	Unidad Ejecutora	Actividad	Bien o servicio	Meta T2-2020	Ejecución Abr.	Ejecución May.	Ejecución Jun.	Ejecución T2 -2020	% eficacia	% ponderado
Total 6238						89,509	-	-	-	-	0%	0%
6239	Productores reciben tecnología de tratamiento reproductivo	Productores beneficiados con tecnología reproductiva	Laboratorio de Biotecnología Reproductiva (VITROGAN-RD)	Transferencia de tecnología reproductiva	Transferencia de embriones	32				-	0%	0%
					Inseminación artificial a tiempo fijo	15				-	0%	0%
					Sincronización de celo para TE y IATF	15				-	0%	0%
					Sincronización de celo para IATF	32				-	0%	0%
Total VITROGAN						93	-	-	-	-	0%	0%
Total 6239						93	-	-	-	-	0%	0%
6240	Unidades productivas con condiciones inocuas óptimas	Unidad productivas inspeccionadas	Departamento de Inocuidad Agroalimentaria	Inspección e Investigación Sanitaria de la Producción Primaria	Inspecciones de unidades productivas agropecuarias	120				-	0%	0%
					Monitoreo de residuos y contaminantes en alimentos	330				-	0%	0%
					Capacitación en BPA, BPG, BPM	180				-	0%	0%
					Certificaciones en BPA, BPG, BPM	18				-	0%	0%
					Registro ud. agropecuarias de producción primaria	102				-	0%	0%
Total INOCUIDAD						750	-	-	-	-	0%	0%
Total 6240						750	-	-	-	-	0%	0%
6241	Productores agrícolas reciben apoyo técnico para la prevención fitosanitaria y control de plagas y enfermedades	Productores agrícolas con apoyo técnico para el control de plagas y enfermedades	Departamento de Sanidad Vegetal	Registro, Inspección y Seguimiento de Plagas	Monitoreo de fincas de mangos exportación	150				-	0%	0%
					Monitoreo Fitosanitario	360				-	0%	0%
					Sistema de Cuarentena Vegetal	1,950				-	0%	0%
					Capacitación para la erradicación de plagas	873				-	0%	0%
					Asistencia Técnica	256				-	0%	0%

METAS PROGRAMADAS PARA LOS PRODUCTOS DEL PRESUPUESTO ORIENTADO A RESULTADOS 2020

ID	Producto	Indicador	Unidad Ejecutora	Actividad	Bien o servicio	Meta T2-2020	Ejecución Abr.	Ejecución May.	Ejecución Jun.	Ejecución T2 -2020	% eficacia	% ponderado
			Total SANIDAD			3,589	-	-	-	-	0%	0%
Total 6241						3,589	-	-	-	-	0%	0%

METAS PROGRAMADAS PARA LOS PRODUCTOS DEL PRESUPUESTO ORIENTADO A RESULTADOS 2020

ID	Producto	Indicador	Unidad Ejecutora	Actividad	Bien o servicio	Meta T3-2020	Ejecución Jul.	Ejecución Ago.	Ejecución Sep.	Ejecución T3 -2020	% eficacia	% ponderado			
6234	Productores Agrícolas reciben insumos y materiales de siembra para el fomento y desarrollo de la producción nacional	Productores agrícolas beneficiados con insumos y materiales de siembra	Bio Arroz	Fomento de la Producción de Arroz	Producción y distribución de semillas	1,009	350	89	65	504	50%	50%			
					Producción y distribución de carnadas	6,000	2,465	151	847	3,463	58%	58%			
					Capacitación a productores	600	350	89	65	504	84%	84%			
					Parcelas demostrativas	50	2	5	5	12	24%	24%			
			Total BIO ARROZ						7,659	3,167	334	982	4,483	59%	59%
			Departamento de Producción	Fomento a Otros Cultivos	Producción y distribución de cepas, plántas de plátano y guineo, plantas de coco	1,429	117	140	167	424	30%	30%			
					Producción y distribución de esquejes de yuca y abonas de batata	374	294	268	200	762	204%	100%			
					Distribución de fertilizantes	840	-	-	-	-	0%	0%			
					Distribución de herramientas menores	450	-	-	-	-	0%	0%			
			Total PRODUCCIÓN						3,093	411	408	367	1,186	38%	38%
			Departamento de Producción	Fomento y Distribución de Semillas	Producción de semillas de maíz, sorgo, habichuelas, gandul y hortalizas	4,224	444	169	1,070	1,683	40%	40%			
			Total SEMILLAS						4,224	444	169	1,070	1,683	40%	40%
			Departamento de Cacao	Desarrollo Cacaotalero	Producción y distribución de Plántulas de Cacao	1,028	45	57	50	152	15%	15%			
					Producción y distribución de carnadas	3,200	52	-	-	52	2%	2%			
					Capacitación a productores	5,279	68	173	-	241	5%	5%			
					Asistencia técnica	11,529	1,022	672	1,004	2,698	23%	23%			
			Total CACAO						21,036	1,187	902	1,054	3,143	15%	15%
Total 6234						36,013	5,209	1,813	3,473	10,495	29%	29%			
6235	Productores y técnicos agrícolas reciben asistencia técnica para el fomento y desarrollo de la	Productores y técnicos agrícolas asistidos en el fomento y desarrollo de la Agroempresa	Departamento de Agroempresa	Fomento y Desarrollo de la Agroempresa	Apoyo para participar en eventos	480	-	-	-	-	0%	0%			
					Capacitación a organizaciones	180	20	42	-	62	34%	34%			
					Asistencia técnica	1,652	535	670	3,051	4,256	258%	100%			
Total AGROEMPRESAS						2,312	555	712	3,051	4,318	187%	100%			
Total 6235						2,312	555	712	3,051	4,318	187%	100%			

METAS PROGRAMADAS PARA LOS PRODUCTOS DEL PRESUPUESTO ORIENTADO A RESULTADOS 2020

ID	Producto	Indicador	Unidad Ejecutora	Actividad	Bien o servicio	Meta T3-2020	Ejecución Jul.	Ejecución Ago.	Ejecución Sep.	Ejecución T3 -2020	% eficacia	% ponderado		
6236	Productores agrícolas reciben apoyo y asistencia técnica para la producción de frutales	Productores agrícolas con apoyo y asistencia técnica para la producción de frutales	Departamento de Frutales	Producción y Mercadeo de Plantas Frutales	Producción y distribución de plantas frutales	450	156	153	360	669	149%	100%		
					Asistencia Técnica y Capacitación	Capacitación a productores	232	-	-	117	117	50%	50%	
						Asistencia técnica	376	71	75	-	146	39%	39%	
				Total FRUTALES					1,058	227	228	477	932	88%
Total 6236						1,058	227	228	477	932	88%	88%		
6237	Distribución de plántulas in-vitro.	Cantidad de Plantas In-vitro Distribuidas	Laboratorio de Micropropagación de Plantas In Vitro (BIOVEGA)	Micro-propagación de plántulas invitro	Producción y distribución de plantas de guineo	192,000	-	-	50	50	0%	0%		
					Producción y distribución de plántulas de plátano	288,000	14,050	1,200	19,975	35,225	12%	12%		
				Total BIOVEGA					480,000	14,050	1,200	20,025	35,275	7%
Total 6237						480,000	14,050	1,200	20,025	35,275	7%	7%		
6238	Productores y técnicos agrícolas reciben asistencia técnica para la transferencia tecnológica	Productores agrícolas beneficiados con asistencia técnica	Departamento de Organización Rural	Fomento y Fortalecimiento de la Organización Rural	Asistencia técnica	168	184	90	61	335	199%	100%		
					Capacitación a productores	543	-	-	-	-	0%	0%		
			Total ORGANIZACIÓN RURAL					711	184	90	61	335	47%	47%
			Oficina Sectorial de la Mujer	Fomento y Desarrollo de la Mujer en la Producción Rural	Capacitación sobre agricultura familiar, Plan Nacional SSAN, y talleres de innovación/planes de negocio	232	-	-	-	-	0%	0%		
					Asistencia técnica a mujeres que participan en acciones del Módulo del MA en Ciudad Mujer	48	-	-	128	128	267%	100%		
			Total OSAM					280	-	-	128	128	46%	46%
			Departamento de Agricultura Organica	Fomento de Agricultura Orgánica	Asistencia técnica	28	62	-	14	76	271%	100%		
					Capacitación a productores	232	-	53	44	97	42%	42%		
Total AGRICULTURA					260	62	53	58	173	67%	67%			
Departamento de Extensión y Capacitación	Asistencia Técnica y Capacitación Agrícola	Asistencia técnica a productores	112,957	6,018	7,080	6,885	19,983	18%	18%					
		Capacitación a productores y técnicos	5,137	742	987	1,235	2,964	58%	58%					

METAS PROGRAMADAS PARA LOS PRODUCTOS DEL PRESUPUESTO ORIENTADO A RESULTADOS 2020

ID	Producto	Indicador	Unidad Ejecutora	Actividad	Bien o servicio	Meta T3-2020	Ejecución Jul.	Ejecución Ago.	Ejecución Sep.	Ejecución T3 -2020	% eficacia	% ponderado
			Total EXTENSIÓN			118,094	6,760	8,067	8,120	22,947	19%	19%

METAS PROGRAMADAS PARA LOS PRODUCTOS DEL PRESUPUESTO ORIENTADO A RESULTADOS 2020

ID	Producto	Indicador	Unidad Ejecutora	Actividad	Bien o servicio	Meta T3-2020	Ejecución Jul.	Ejecución Ago.	Ejecución Sep.	Ejecución T3 -2020	% eficacia	% ponderado
Total 6238						119,345	7,006	8,210	8,367	23,583	20%	20%
6239	Productores reciben tecnología de tratamiento reproductivo	Productores beneficiados con tecnología reproductiva	Laboratorio de Biotecnología Reproductiva (VITROGAN-RD)	Transferencia de tecnología reproductiva	Transferencia de embriones	42	1	1	-	2	5%	5%
					Inseminación artificial a tiempo fijo	20	1	1	-	2	10%	10%
					Sincronización de celo para TE	20	1	2	-	3	15%	15%
					Sincronización de celo para IATF	42	1	1	-	2	5%	5%
Total VITROGAN						124	4	5	-	9	7%	7%
Total 6239						124	4	5	-	9	7%	7%
6240	Unidades productivas con condiciones inocuas óptimas	Unidad productivas inspeccionadas	Departamento de Inocuidad Agroalimentaria	Inspección e Investigación Sanitaria de la Producción Primaria	Inspecciones de unidades productivas agropecuarias	160	132	52	222	406	254%	100%
					Monitoreo de residuos y contaminantes en alimentos	440	20	8	79	107	24%	24%
					Capacitación en BPA, BPG, BPM	240	4	6	12	22	9%	9%
					Certificaciones en BPA, BPG, BPM	24	7	7	7	21	88%	88%
					Registro ud. agropecuarias de producción primaria	136	5	7	23	35	26%	26%
Total INOCUIDAD						1,000	168	80	343	591	59%	59%
Total 6240						1,000	168	80	343	591	59%	59%
6241	Productores agrícolas reciben apoyo técnico para la prevención fitosanitaria y control de plagas y enfermedades	Productores agrícolas con apoyo técnico para el control de plagas y enfermedades	Departamento de Sanidad Vegetal	VIGILAN	Registro, Inspección y Seguimiento de Plagas	200	547	509	1,085	2,141	1071%	100%
					Monitoreo Fitosanitario	480	25	22	45	92	19%	19%
					Sistema de Cuarentena Vegetal	2,600	51	84	112	247	10%	10%
					Formación y Capacitación para la erradicación de plagas	1,164	145	81	139	365	31%	31%
					Asistencia Técnica	341	916	1,441	2,548	4,905	1439%	100%
Total SANIDAD						4,785	1,684	2,137	3,929	7,750	162%	100%
Total 6241						4,785	1,684	2,137	3,929	7,750	162%	100%

METAS PROGRAMADAS PARA LOS PRODUCTOS DEL PRESUPUESTO ORIENTADO A RESULTADOS 2020

ID	Producto	Indicador	Unidad Ejecutora	Actividad	Bien o servicio	Meta T4-2020	Ejecución Oct.	Ejecución Nov.	Ejecución Dic.	Ejecución T4 -2020	% eficacia	% ponderado		
6234	Productores Agrícolas reciben insumos y materiales de siembra para el fomento y desarrollo de la producción nacional	Productores agrícolas beneficiados con insumos y materiales de siembra	Bio Arroz	Fomento de la Producción de Arroz	Producción y distribución de semillas	4,000	4,000	4,208	9,008	17,216	430%	100%		
					Producción y distribución de carnadas	2,500	1,000	2,167	4,393	7,560	302%	100%		
					Capacitación a productores	1,500	30	300	320	650	43%	43%		
					Parcelas demostrativas	-	2	4	5	11	#DIV/0!	#DIV/0!		
			Total BIO ARROZ					8,000	5,032	6,679	13,726	25,437	318%	100%
			Departamento de Producción	Fomento a Otros Cultivos	Producción y distribución de cepas, plántas de plátano y guineo, plantas de coco	357	319	207	240	766	214%	100%		
					Producción y distribución de esquejes de yuca y abono de batata	94	136	205	-	341	365%	100%		
					Distribución de fertilizantes	210	-	-	-	-	0%	0%		
					Distribución de herramientas menores	113	-	-	-	-	0%	0%		
			Total PRODUCCIÓN					773	455	412	240	1,107	143%	100%
			Departamento de Producción	Fomento y Distribución de Semillas	Producción de semillas de maíz, sorgo, habichuela, gandul y hortalizas	1,056	593	1,625	317	2,535	240%	100%		
			Total SEMILLAS					1,056	593	1,625	5	2,535	240%	100%
			Departamento de Cacao	Desarrollo Cacaotalero	Producción y distribución de Plántulas de Cacao	257	36	62	13	111	43%	43%		
					Producción y distribución de carnadas	800	-	-	-	-	0%	0%		
					Capacitación a productores	1,320	224	290	124	638	48%	48%		
Asistencia técnica	2,882	296			885	595	1,776	62%	62%					
Total CACAO					5,259	556	1,237	732	2,525	48%	48%			
Total 6234						15,089	6,636	9,953	14,703	31,604	209%	100%		
6235	Productores y técnicos agrícolas reciben	Productores y técnicos agrícolas asistidos en el	Departamento de Agroempresa	Fomento y Desarrollo de la Agroempresa	Apoyo para participar en eventos	120	-	-	-	-	0%	0%		
					Capacitación a organizaciones	45	-	-	-	-	0%	0%		

METAS PROGRAMADAS PARA LOS PRODUCTOS DEL PRESUPUESTO ORIENTADO A RESULTADOS 2020

ID	Producto	Indicador	Unidad Ejecutora	Actividad	Bien o servicio	Meta T4-2020	Ejecución Oct.	Ejecución Nov.	Ejecución Dic.	Ejecución T4-2020	% eficacia	% ponderado
6235	asistencia técnica para el fomento y desarrollo de la	asistencia en el fomento y desarrollo de la Agroempresa			Asistencia técnica	413	3,800	3,839	1,120	8,759	2121%	100%
			Total AGROEMPRESAS			578	3,800	3,839	1,120	8,759	1515%	100%
Total 6235						578	3,800	3,839	1,120	8,759	1515%	100%
6236	Productores agrícolas reciben apoyo y asistencia técnica para la producción de frutales	Productores agrícolas con apoyo y asistencia técnica para la producción de frutales	Departamento de Frutales	Producción y Mercadeo de Plantas Frutales	Producción y distribución de plantas frutales	112	468	449	463	1,380	1228%	100%
				Asistencia Técnica y Capacitación	Capacitación a productores	58	-	75	-	75	129%	100%
					Asistencia técnica	94	133	91	85	309	329%	100%
				Total FRUTALES			264	601	615	548	1,764	667%
Total 6236						264	601	615	548	1,764	667%	100%
6237	Distribución de plántulas in-vitro.	Cantidad de Plantas In-vitro Distribuidas	Laboratorio de Micropropagación de Plantas In Vitro (BIOVEGA)	Micro-propagación de plántulas invitro	Producción y distribución de plantas de guineo	125,000	-	-	-	-	0%	0%
					Producción y distribución de plántas de plátano	175,000	31,750	8,595	40,910	81,255	46%	46%
				Total BIOVEGA			300,000	31,750	8,595	40,910	81,255	27%
Total 6237						300,000	31,750	8,595	40,910	81,255	27%	27%
6238	Productores y técnicos agrícolas reciben asistencia técnica para la transferencia	Productores agrícolas beneficiados con asistencia técnica	Departamento de Organización Rural	Fomento y Fortalecimiento de la Organización	Asistencia técnica	42	123	410	14,683	15,216	36229%	100%
					Capacitación a productores	136	236	121	473	830	611%	100%
			Total ORGANIZACIÓN			178	359	531	15,156	16,046	9025%	100%
			Oficina Sectorial de la Mujer	Fomento y Desarrollo de la Mujer en la Producción Rural	Capacitación sobre agricultura familiar, Plan Nacional SSAN, y talleres de innovación/planes de negocio	58	-	-	-	-	0%	0%
					Asistencia técnica a mujeres que participan en acciones del Módulo del MA en Ciudad Mujer	12	-	-	-	-	0%	0%
Total OSAM			70	-	-	-	-	0%	0%			

METAS PROGRAMADAS PARA LOS PRODUCTOS DEL PRESUPUESTO ORIENTADO A RESULTADOS 2020

ID	Producto	Indicador	Unidad Ejecutora	Actividad	Bien o servicio	Meta T4-2020	Ejecución Oct.	Ejecución Nov.	Ejecución Dic.	Ejecución T4 -2020	% eficacia	% ponderado	
	tecnológica		Departamento de Agricultura Organica	Fomento de Agricultura Orgánica	Asistencia técnica	7	15	9	8	32	457%	100%	
Capacitación a productores					58	58	28	-	86	148%	100%		
Total AGRICULTURA					65	73	37	8	118	182%	100%		
Departamento de Extensión y Capacitación			Asistencia Técnica y Capacitación Agrícola	Asistencia técnica a productores	28,239	7,719	8,689	33,167	49,575	176%	100%		
				Capacitación a productores y técnicos	1,284	1,285	1,214	3,417	5,916	461%	100%		
Total EXTENSIÓN					29,523	9,004	9,903	36,584	55,491	188%	100%		

METAS PROGRAMADAS PARA LOS PRODUCTOS DEL PRESUPUESTO ORIENTADO A RESULTADOS 2020

ID	Producto	Indicador	Unidad Ejecutora	Actividad	Bien o servicio	Meta T4-2020	Ejecución Oct.	Ejecución Nov.	Ejecución Dic.	Ejecución T4 -2020	% eficacia	% ponderado
Total 6238						29,836	9,436	10,471	51,748	71,655	240%	100%
6239	Producers reciben tecnología de tratamiento reproductivo	Productores beneficiados con tecnología reproductiva	Laboratorio de Biotecnología Reproductiva (VITROGAN-RD)	Transferencia de tecnología reproductiva	Transferencia de embriones	11	1	3	6	10	95%	95%
					Inseminación artificial a tiempo fijo	5	1	1	1	3	60%	60%
					Sincronización de celo para TE y IATF	5	1	2	2	5	100%	100%
					Sincronización de celo para IATF	11	1	3	2	6	57%	57%
Total VITROGAN						31	4	9	11	24	77%	77%
Total 6239						31	4	9	11	24	77%	77%
6240	Unidades productivas con condiciones inocuas óptimas	Unidad productivas inspeccionadas	Departamento de Inocuidad Agroalimentaria	Inspección e Investigación Sanitaria de la Producción Primaria	Inspecciones de unidades productivas agropecuarias	40	255	352	120	727	1818%	100%
					Monitoreo de residuos y contaminantes en alimentos	110	5	-	33	38	35%	35%
					Capacitación en BPA, BPG, BPM	60	12	9	2	23	38%	38%
					Certificaciones en BPA, BPG, BPM	6	9	6	12	27	450%	100%
					Registro ud. agropecuarias de producción primaria	34	25	13	-	38	112%	100%
Total INOCUIDAD						250	306	380	167	853	341%	100%
Total 6240						250	306	380	167	853	341%	100%
6241	Productores agrícolas reciben apoyo técnico para la prevención fitosanitaria y control de plagas y enfermedades	Productores agrícolas con apoyo técnico para el control de plagas y enfermedades	Departamento de Sanidad Vegetal	Registro, Inspección y Seguimiento de Plagas	Monitoreo de fincas de mangos exportación	50	857	946	946	2,749	5498%	100%
					Monitoreo Fitosanitario	120	-	-	-	-	0%	0%
					Sistema de Cuarentena Vegetal	650	40	40	40	120	18%	18%
					Formación y Capacitación para la erradicación de plagas	291	60	349	515	924	318%	100%
					Asistencia Técnica	85	1,670	1,115	4,413	7,198	8448%	100%

METAS PROGRAMADAS PARA LOS PRODUCTOS DEL PRESUPUESTO ORIENTADO A RESULTADOS 2020

ID	Producto	Indicador	Unidad Ejecutora	Actividad	Bien o servicio	Meta T4-2020	Ejecución Oct.	Ejecución Nov.	Ejecución Dic.	Ejecución T4 -2020	% eficacia	% ponderado
			Total SANIDAD			1,196	2,627	2,450	5,914	10,991	919%	100%
Total 6241						1,196	2,627	2,450	5,914	10,991	919%	100%



Monitoreo y Evaluación de Presupuesto Orientado a Resultados - [POR]

Leyenda de parametros			
Criterio	Rango	Semaforización	Rendimiento
menor que	59.9%	Inferior	Inferior
entre	60%-79.9%	Medio	Medio
entre	80%-100%	Superior	Superior
mayor que	100%	Superavit	Superavit

Indicadores		Trimestre 1	Trimestre 2	Trimestre 3	Trimestre 4	Σ - 2020	Chart
Indicador de Gestion Presupuestaria		96.92%	100.00%	82.76%	98.59%	94.6%	
sub indicador : publicación de informacion presupuestaria		100.00%	100.00%	100.00%	100.00%	100.0%	
sub indicador : (%) de eficacia presupuestaria		93.84%	100.00%	65.52%	97.18%	89.1%	

Código	Producto, Bien, Servicio	Variable	Trimestre 1	Trimestre 2	Trimestre 3	Trimestre 4	Σ - 2020	Chart
6234	Productores agrícolas reciben insumos y materiales de siembra para el fomento y desarrollo de la producción nacional.	Meta	10,518	15,777	21,036	5,259	52,591	
		Ejecución	14,865	-	10,495	31,604	56,964	
		(%) Ejec.	141.3%		49.9%	600.9%	108.3%	

Código	Producto, Bien, Servicio	Variable	Trimestre 1	Trimestre 2	Trimestre 3	Trimestre 4	Σ - 2020	Chart
6235	Productores y técnicos agrícolas reciben asistencia técnica para el fomenro y desarrollo de la agroempresa.	Meta	1,156	1,734	2,312	578	5,780	
		Ejecución	7,839	-	4,318	8,759	20,916	
		(%) Ejec.	678.1%		186.8%	1515.4%	361.9%	

Código	Producto, Bien, Servicio	Variable	Trimestre 1	Trimestre 2	Trimestre 3	Trimestre 4	Σ - 2020	Chart
6236	Productores agrícolas reciben apoyo y asistencia técnica para la producción de frutales.	Meta	529	793	1,058	264	2,644	
		Ejecución	1,399	-	932	1,764	4,095	
		(%) Ejec.	264.6%		88.1%	667.2%	154.9%	

Código	Producto, Bien, Servicio	Variable	Trimestre 1	Trimestre 2	Trimestre 3	Trimestre 4	Σ - 2020	Chart
6237	Distribución de plántulas in vitro.	Meta	50	75	100	25	250	
		Ejecución	63,805	-	35,275	81,255	180,335	
		(%) Ejec.	127610.0%		35275.0%	325020.0%	72134.0%	

Código	Producto, Bien, Servicio	Variable	Trimestre 1	Trimestre 2	Trimestre 3	Trimestre 4	Σ - 2020	Chart
6238	Productores y técnicos agrícolas reciben asistencia técnica para la transferencia tecnológica.	Meta	59,672	89,509	119,345	29,836	298,362	
		Ejecución	173,932	-	23,583	71,655	269,170	
		(%) Ejec.	291.5%		19.8%	240.2%	90.2%	

Código	Producto, Bien, Servicio	Variable	Trimestre 1	Trimestre 2	Trimestre 3	Trimestre 4	Σ - 2020	Chart
6239	Prodotores reciben tecnología de tratamiento reproductivo.	Meta	62	93	124	31	310	
		Ejecución	42	-	9	24	75	
		(%) Ejec.	67.7%		7.3%	77.4%	24.2%	

Código	Producto, Bien, Servicio	Variable	Trimestre 1	Trimestre 2	Trimestre 3	Trimestre 4	Σ - 2020	Chart
6240	Unidades productivas con condiciones inocuas óptimas.	Meta	500	750	1,000	250	2,500	
		Ejecución	415	-	591	853	1,859	
		(%) Ejec.	83.0%		59.1%	341.2%	74.4%	

Código	Producto, Bien, Servicio	Variable	Trimestre 1	Trimestre 2	Trimestre 3	Trimestre 4	Σ - 2020	Chart
6241	Productores agrícolas reciben apoyo técnico para la prevención fitosanitarias y control de plagas y enfermedades.	Meta	2,392	3,589	4,785	1,196	11,962	
		Ejecución	15,263	-	7,750	10,991	34,004	
		(%) Ejec.	638.0%		162.0%	918.8%	284.3%	